

# INFORME

## "RENDICIÓN DE CUENTAS DE TITULARES POR TÉRMINO DE GESTIÓN"

### AGENCIA DE PROMOCIÓN DE LA INVERSIÓN PRIVADA - PROINVERSIÓN

SAN ISIDRO - LIMA – LIMA

diciembre 2022



*R*

## INFORME DE RENDICIÓN DE CUENTAS DE TITULARES

- I. INFORMACIÓN GENERAL DEL PROCESO DE RENDICIÓN DE CUENTAS DEL PLIEGO
  - 1.1 Información general del titular del pliego
  - 1.2 Información de los titulares de las unidades ejecutoras
  - 1.3 Misión, visión, valores y organigrama
  - 1.4 Logros alcanzados en el periodo de gestión
  - 1.5 Limitaciones en el periodo a rendir
  - 1.6 Recomendaciones de mejora
- II. SECCIÓN I: INFORMACIÓN DE SISTEMAS ADMINISTRATIVOS DE GESTIÓN PÚBLICA
- III. SECCIÓN II: INFORMACIÓN DE INDICADORES SOCIALES Y ECONÓMICOS
- IV. SECCIÓN III: INFORMACIÓN DE BIENES Y SERVICIOS ENTREGADOS POR LA ENTIDAD
- V. SECCIÓN IV: INFORMACIÓN DE AUTOEVALUACIÓN DE LA GESTIÓN DE BIENES Y SERVICIOS ENTREGADOS POR LA ENTIDAD
- VI. ANEXOS DE LOS SISTEMAS DE ADMINISTRATIVOS



## I. INFORMACIÓN GENERAL DEL PROCESO DE RENDICIÓN DE CUENTAS DEL PLIEGO.

### 1.1 Información general de titular de pliego.

Código de la entidad	5294		
Nombre de la entidad	AGENCIA DE PROMOCIÓN DE LA INVERSIÓN PRIVADA - PROINVERSIÓN		
Apellidos y nombres del titular de la entidad	UGAZ VALLENAS RAFAEL		
Cargo del titular	DIRECTOR EJECUTIVO		
Tipo de documento de identidad	DNI		
N° de documento de identidad	10270947		
Teléfonos:	941986664		
Correo electrónico	RUGAZ@PROINVERSION.GOB.PE		
Tipo de informe	POR TÉRMINO DE GESTIÓN		
<b>INFORME A REPORTAR</b>			
Fecha de inicio del periodo reportado:	01/01/2022	Nro. documento de nombramiento / designación	RESOLUCIÓN SUPREMA n° 019-2019-EF
Fecha de fin del periodo reportado:	30/11/2022	Nro. documento de cese de corresponder	RESOLUCIÓN SUPREMA N° 020-2022-EF
Fecha de Generación del Informe:	16/12/2022 11:39:02		

### 1.2 Información de los titulares de las unidades ejecutoras

Titulares de las unidades ejecutoras que intervienen en la elaboración del Informe						
N°	Unidad ejecutora	Tipo de documento de identidad	N° de documento de identidad	Apellidos y nombres	Fecha de inicio en el cargo	Remitió información (si/no)
No se encontraron registros.						

### Comentarios

### 1.3 Misión, visión, valores y organigrama

#### a. Misión

PROMOVER LA INVERSIÓN PRIVADA EN INFRAESTRUCTURA Y SERVICIOS PÚBLICOS EN BENEFICIO DE TODOS LOS PERUANOS CON LIDERAZGO TÉCNICO, TRANSPARENCIA Y CALIDAD.

#### b. Visión

SECTOR QUE IMPULSA EL CRECIMIENTO ECONÓMICO SOSTENIDO, QUE CONTRIBUYE A UNA MEJOR CALIDAD DE VIDA DE LOS PERUANOS, GARANTIZANDO UNA POLÍTICA FISCAL RESPONSABLE Y TRANSPARENTE, EN EL MARCO DE LA ESTABILIDAD MACROECONÓMICA.



RU

**c. Valores**

PROINVERSIÓN HA IDENTIFICADO LOS SIGUIENTES VALORES QUE GUÍAN SU ACCIONAR INSTITUCIONAL Y QUE SON COMPARTIDOS POR TODOS SUS COLABORADORES: EXCELENCIA, INTEGRIDAD, VOCACIÓN DE SERVICIO, LIDERAZGO, COMPROMISO; ASIMISMO, TODOS LOS COLABORADORES DEBEN OBSERVAR LOS PRINCIPIOS ESTABLECIDOS EN EL CÓDIGO DE ÉTICA DE LA ENTIDAD, APROBADO POR LA RESOLUCIÓN DE DIRECCIÓN EJECUTIVA N° 080-2018, TALES COMO: AUSTERIDAD, CORRECCIÓN, EFICIENCIA, IDONEIDAD, JUSTICIA Y EQUIDAD, PREVENCIÓN, PROBIDAD, RESPETO, VERACIDAD Y VOCACIÓN DE SERVICIO.

**d. Organigrama**

Organigrama vigente de acuerdo al rof



**ORGANIGRAMA**

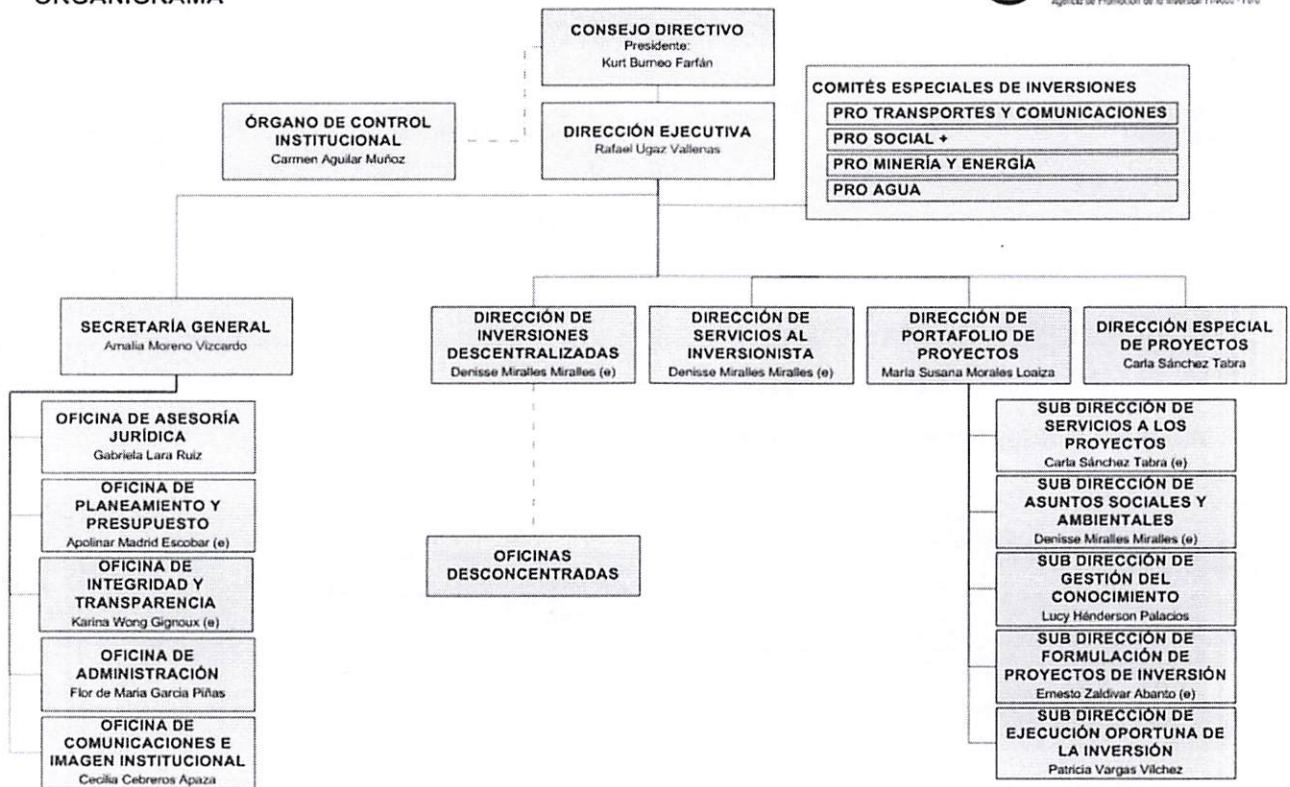

*RW*

#### 1.4 Logros alcanzados en el periodo de gestión

##### Incorporaciones al Proceso de Promoción:

25 proyectos por más de US\$ 2,670 millones: Aporte de Infraestructura y servicios complementarios a la gestión educativa para nuevos Colegios de Alto Rendimiento en las regiones Pasco, Huancavelica y Cusco (COAR Centro) por US\$ 59 mm, Bandas de Espectro por US\$ 289 mm, Subestación Chincha Nueva y Subestación Nazca Nueva por US\$ 34 mm, Línea de Transmisión Puerto Maldonado - Iberia y Subestación Valle del Chira por US\$ 42 mm, CER Lima Metropolitana por US\$ 255 mm, Terminal Portuario San Juan de Marcona por US\$ 520 mm, PTAR Huancayo por US\$ 172 mm, Enlace 220kV Reque-Nueva Carhuaquero, subestaciones, Líneas y Ampliaciones Asociadas / SE Nueva Tumbes 220/60 kV - 75 MVA y LT 60kV Nueva Tumbes - Tumbes por US\$ 37 mm, Enlace Ica - Poroma e ITC Enlace Cáclic - Jaén Norte por US\$ 132 mm, PTAR Chincha por US\$ 73 mm, CER VMT por US\$ 68 mm, CER Ate y SJL por US\$ 140 mm, CER Comas y SMP por US\$ 91 mm, Enlace Huánuco - Tocache - Celendín - Trujillo y Enlace Celendín - Piura por US\$ 611 mm, Enlace San José-Yarabamba, ITC Enlace Piura Nueva-Colán, ITC SE Lambayeque Norte, ITC Enlace Belaunde Terry, SE Piura Este por US\$ 139 mm y Teleférico San Cristóbal por US\$ 16 mm.

##### Firma de los Contratos de 10 proyectos:

Enlace 500 kV La Niña - Piura, Subestaciones, Líneas y Ampliaciones Asociadas; Enlace 220 kV Pariñas - Nueva Tumbes, Subestaciones y Ampliaciones Asociadas; Enlace 220 kV Tingo María - Aguaytía, Subestaciones, Líneas y Ampliaciones Asociadas (3 proyectos) con fecha 28.02.2020; Subestación Chincha Nueva de 220/60 kV y Subestación Nazca Nueva de 220/60 kV (2 proyectos) con fecha 10.03.2021; Línea de Transmisión 138 kV Puerto Maldonado - Iberia y Subestación Valle del Chira 220/60/23 kV de 100 MVA (2 proyectos) con fecha 22.07.2021; Aporte de infraestructura y servicios complementarios a la gestión educativa para nuevos Colegios de Alto Rendimiento en las regiones Pasco, Huancavelica y Cusco (1 proyecto) con fecha 25.10.2022; y Enlace 220kV Reque-Nueva Carhuaquero, subestaciones, Líneas y Ampliaciones Asociadas / SE Nueva Tumbes 220/60 kV - 75 MVA y LT 60kV Nueva Tumbes - Tumbes (2 proyectos) con fecha 03.11.2022.

##### Estandarización y gestión de conocimiento:

Emisión de 13 documentos para unificar criterios respecto a los proyectos APP y Proyectos en Activos. (i) Aplicación del artículo 34 del Reglamento del Decreto Legislativo N° 1362, aprobado por Decreto Supremo N° 240-2018-EF; (ii) Incremento del porcentaje máximo de prestaciones adicionales en contratos suscritos de manera previa a la entrada en vigencia del Reglamento de Contratación de Servicios de Consultoría de PROINVERSIÓN (Acuerdo CD PROINVERSIÓN N° 49-3-2018-CD); (iii) Normas de reactivación económica aplicables a los proyectos desarrollados bajo la modalidad de Asociaciones Público Privadas en el contexto del brote y expansión del COVID-19; (iv) Competencias ejercidas por PROINVERSIÓN en la Fase de Ejecución Contractual de los proyectos desarrollados bajo la modalidad de Asociaciones Público Privadas; (v) Modificaciones al Informe de Evaluación Integrado; (vi) Propuesta de Tipo de Cambio que debe utilizarse en el Monitor de Proyectos; (vii) Alternativas de reemplazo de la tasa LIBOR a utilizar en los Contratos APP; (viii) Opinión respecto al proceso de convocatoria a nuevos concursos en proyectos bajo la modalidad de Asociaciones Público Privadas cuyos procesos de selección han sido declarados desiertos; (ix) Uniformización de criterios a tomarse en consideración para el cálculo del Monto de Inversión, Costo Total de Inversión y el Costo Total del Proyecto de los proyectos consignados en el aplicativo Monitor de Proyectos; (x) Aprobación simultánea de la incorporación de proyectos de iniciativa estatal bajo la modalidad de Asociación Público-



Privada al proceso de promoción y de su Plan de Promoción de la Inversión Privada; (xi) Consulta técnico-normativa respecto a la aplicación del artículo 79 del Reglamento del Decreto Legislativo No. 1362 Opinión de relevancia; (xii) Consulta sobre aplicación de normas del sistema de promoción de la Inversión privada; y, (xiii) Consulta técnico-normativa respecto a la aplicación del Principio de Sostenibilidad previstos en el Decreto Legislativo N° 1362 y el Decreto Legislativo N° 1543.

Actualización del Modelo de Bases a aplicar en Concursos de Proyectos Integrales/ Licitación Pública Especial para el otorgamiento de Concesión de Obras Públicas de Infraestructura y de Servicios Públicos (Bases Estandarizadas), versión N° 6 a la versión N° 11; (ii) Elaboración y aprobación de las siguientes ocho (8) herramientas de gestión, que abarcan Lineamientos, Directivas, Protocolos, entre otros; (iii) Emisión de veintidós (22) boletines de conocimiento referidos a los procesos de promoción de la Inversión privada, a fin de brindar consistencia y unicidad de criterio en su desarrollo, siendo estos sobre los procesos APP y Proyectos en Activos; (iv) Elaboración de documentos generales sobre los temas vinculados a los procesos de promoción de la Inversión privada. (Ayuda Memoria, Opiniones, Informes, entre otros).

Se emitieron 6 compendios de lecciones aprendidas sobre proyectos adjudicados por PROINVERSIÓN y 7 entregables respecto a Buenas Prácticas sobre proyectos APP y Proyectos en Activos.

Se han aprobado once (11) Libros Blancos y treinta (30) Informes Técnicos, permitiéndose que se tenga actualizado los requerimientos de apoyo por parte de los Directores de Proyecto para la elaboración de Libros Blancos e Informes Técnicos.

Gestión eficiente del "Aplicativo Gestión del Conocimiento", sistema "in house" que coadyuva a la difusión del conocimiento adquirido en los diversos procesos de promoción de la inversión privada entre todos los trabajadores de la Entidad.

Mejoras al "Aplicativo Monitor de Proyectos" (MP), sistema In house de gestión gerencial de proyectos que registra de forma estandarizada la información de los procesos en APP y Proyectos en Activos, genera reportes, y permite acceder a información de los proyectos en cartera, tanto a PROINVERSIÓN como a las entidades vinculadas.

Gestión del Curso de Extensión Universitaria, esta Sub Dirección participó activamente en las tres versiones en cuanto al diseño del curso, en la elaboración de las bases del proceso de selección, los sílabos de los cursos, el diseño macro y microcurricular, la realización del curso, la evaluación del trabajo final, las charlas magistrales y contratación de docentes, atendiendo permanentemente las consultas efectuadas por diversas personas. A la fecha, el CEU 2023 se encuentra en la etapa del proceso de selección de los estudiantes que accederán al curso.

Implementación de la Oficina de Monitoreo de Proyectos (PMO): esta iniciativa buscó implementar herramientas de gestión eficiente para el monitoreo de proyectos estableciendo el reporte a la Alta Dirección con la identificación de rutas críticas, avances, problemas, riesgos, desvíos, entre otros, así como propuestas de mejora.



Durante el periodo en gestión, PROINVERSIÓN ha logrado desarrollar entre otros lo siguiente: (i) Cronogramas estandarizados para los 19 tipos de proyectos con los que cuentan.; (ii) Rutinas de monitoreo internas sobre avances de los proyectos y externas de tipo semanal con equipos técnicos y mensuales con alta dirección de los

20

scado digitalmente por  
RENO VIZCARRO ANDRÉS  
80799643 hard  
vo: Day Viso Bueno  
na: 16-12-2022 12:53:50

sectores, (iii) Líneas base, las cuales se exponen al Consejo Directivo en el mes de diciembre; (iv) Indicadores sobre avances de los proyectos (en función a los tiempos de los hitos), desviaciones (tiempo de retraso de acuerdo al cronograma de línea base), riesgos (como una ponderación de probabilidad e impacto); y (v) Dashboard Interno que contiene cronogramas, indicadores, reportes de monitoreo, entre otros.

#### Obras por Impuestos:

Se adjudicaron 67 proyectos en materia de Obras por Impuestos, por un monto total de inversión de S/ 432.7 millones, tales como "Mejoramiento y ampliación del sistema de saneamiento básico y tratamiento de aguas residuales de la ciudad de Huari, distrito de Huari, provincia de Huari - Áncash" por un monto total de inversión de S/ 36.0 millones, el "Mejoramiento y ampliación del servicio de seguridad ciudadana en el distrito de Cerro Colorado - provincia de Arequipa - departamento de Arequipa" por un monto total de inversión de S/ 36.0 millones, el "Mejoramiento del servicio de limpieza pública de la ciudad de Jaén, provincia de Jaén, departamento Cajamarca" por un monto total de inversión de S/ 28.1 millones" y el "Mejoramiento y ampliación del servicio de agua del sistema de riego en los sectores de Acopalca, Ampas, Yacya y Mallas, distrito de Huari - provincia de Huari - departamento de Áncash" por un monto total de inversión de S/ 19.1 millones.

#### Promoción de Inversión privada:

Organización de 33 eventos y coordinó la participación de la institución en 30 eventos.

En lo que respecta a los eventos organizados, 28 fueron virtuales (webinars) y 5 se realizaron en modalidad presencial o híbrida (virtual y presencial) modalidad que buscaremos privilegiar para el desarrollo de las acciones planteadas para el 2023.

Cabe indicar que 16 de los eventos organizados tuvieron por objetivo la promoción del portafolio en tanto que los otros 16 estuvieron enfocados en la promoción de proyectos específicos los cuales, se encontraban en fase de transacción durante el período del informe: PTAR Puerto Maldonado, Ferrocarril Huancayo Huancavelica, Parque Industrial de Ancón, COAR Centro, Bandas AWS-3 y 2.3 GHz, Líneas de Transmisión 500 kV Piura - Nueva Frontera, Línea de Transmisión 138kV Puerto Maldonado Ibería y Subestación Valle del Chira, Enlace 500 KV Huánuco - Tocache - Trujillo & Enlace 500 KV Celendín - Piura, Enlace 220 kV Belaunde Terry - Tarapoto Norte y subestaciones asociadas, Enlace 500 kV San José-Yarabamba y subestaciones asociadas, ITC Enlace 220 KV Piura Nueva - Colán y subestaciones asociadas, ITC SE Lambayeque Norte 220 kV con seccionamiento de la LT 220 kV Chiclayo Oeste - La Niña/ Felam y subestaciones asociadas, Subestación Piura Este de 220/60/22.9 kV y Hospitales ESSALUD Piura y Chimbote.

#### Otros logros

Publicación de la 1era. Versión del Contrato Estándar, se inició la etapa de retroalimentación con los stakeholders (sector público, inversionistas, banca, estudios de abogados, entre otros) recibiendo de parte de ellos un gran número de aportes y comentarios, que sirvieron para evaluar y ajustar la versión final del Contrato Estándar que fue remitida al Ministerio de Economía y Finanzas (MEF) para su opinión favorable.



Se realizaron 1,552 servicios a nivel nacional referidos a las modalidades de participación de la inversión privada de Obras por Impuestos, Asociaciones Público-Privadas y Proyectos en Activos los cuales corresponden a: i) 462 servicios de promoción (272 reuniones informativas, 174 consultas, 11 talleres, 2 eventos y 3 foros) para la

difusión de la normativa y procedimientos que benefició a 224 entidades públicas y 248 empresas privadas; ii) 147 talleres de capacitación (136 capacitaciones modulares y 11 programas de capacitación) en la normativa y fases de las modalidades, beneficiando a 138 entidades públicas; y iii) 943 servicios de asistencia técnica (605 absoluciones de consultas y 338 reuniones) de cada una de las fases de las modalidades de participación de la inversión privada, beneficiando a 175 entidades públicas.

Respecto a los Mecanismos de facilitación a la inversión privada:

Convenios de Estabilidad Jurídica: Durante el periodo analizado se suscribieron un total de veinticuatro Convenios de Estabilidad Jurídica, dieciséis por parte de inversionistas extranjeros, por un monto de US\$ 1, 746.5 millones, uno por parte de inversionista nacional por US\$ 10 millones y seis por empresas receptoras de la inversión por un monto de US\$ 731 millones.

### 1.5 Limitaciones en el periodo a rendir

Emergencia de salud pública de relevancia internacional (PHEIC, por sus siglas en inglés) debido a la propagación del virus originado en China declarada pandemia a nivel global y la declaración de Emergencia Sanitaria a nivel nacional.

Incremento de los costos de inversión (materiales, maquinarias, equipos e insumos) y de financiamiento, tiene incidencia en el costo de un proyecto. Por ejemplo, el proyecto PTAR Puerto Maldonado tuvo una actualización del CAPEX y OPEX, condicionando una nueva solicitud de capacidad presupuestal. Asimismo, se han tenido retrasos por parte del MVCS para identificar un nuevo predio para el proyecto.

Riesgos de carácter social para el desarrollo de los proyectos. Por ejemplo, el proyecto El Algarrobo no obtuvo la opinión favorable del Ministerio de Energía y Minas hasta que no se cuente con una estabilidad social en la zona.

Demora en la emisión de la viabilidad presupuestal por parte de los sectores responsables del financiamiento del proyecto. Por ejemplo, Respecto a los proyectos Anillo Vial Periférico y Longitudinal de la Sierra Tramo 4, las limitaciones en su avance en el proceso de promoción están asociadas principalmente a la falta de capacidad presupuestal por parte del sector.

Retrasos en la toma de decisiones y/o cambios en los aspectos técnicos y modalidad de inversión de los proyectos. Por ejemplo, el proyecto Obras de Cabecera, cuya decisión del Directorio de Sedapal respecto a la continuidad del proyecto como APP, se recibió en el mes de noviembre, luego de seis meses de espera, impactando en la reconfiguración del proyecto como integral.

Demora en la identificación de los predios y/o avance en el saneamiento predial. Por ejemplo, los proyectos CER Lima Metropolitana, CER VMT, CER Ate-SJL y CER Comas - SMP han manifestado retrasos en la identificación de sus predios y en la elaboración de documentos técnicos.

A nivel interno, se apreció un complicado contexto político y social, además de que se emitieron algunas medidas que afectan potencialmente a los inversionistas en general, generadas por la formulación de nuevas leyes y normas, así como en la interpretación de las existentes, que tienen impacto en los costos de construcción, operación, mantenimiento, directos e indirectos de los proyectos.





## 1.6 Recomendaciones de mejora

Para el logro de los objetivos de agilización y estandarización de los procesos se debe trabajar y concluir las siguientes actividades vinculadas a la implementación del DL 1543 y su reglamento:

- Propuesta de informe de evaluación especial para proyectos eléctricos.
- Actualización de lineamientos MEF (participación activa de ProInversión: grupo de trabajo)
- Aprobación de contrato estándar y guía de estructuración financiera
- Incorporación de principio de sostenibilidad.
- Aprobación de modelo estandarizado de convenio de encargo.

Asimismo, es necesario seguir avanzando en identificar cuellos de botella en los procesos y estandarizar contratos e informes (para paquetes de proyectos como PTARs por ejemplo) y otros aspectos como plazos para incorporación, priorización presupuestal, revisiones técnicas, entre otros.

También deben realizarse acciones más concretas para generar una nueva cartera de proyectos de ProInversión, incluyendo la revisión de experiencias Internacionales, el financiamiento de los encargos en el nuevo marco de un presupuesto basado en recursos ordinarios, la aprobación de un nuevo ROF más funcional y la definición del mecanismo normativo a aplicar a los proyectos de operación y mantenimiento de infraestructura social.

Sobre el Contrato Estándar: en cuanto el MEF actualice y apruebe los lineamientos indicados en el Decreto Legislativo N° 1543, se deberá retomar su elaboración y conclusión.

Adopción de medidas tempranas para evitar que las decisiones de las EPTP impacten de manera negativa el avance de los proyectos.

Continuar con la realización de las acciones de control derivadas del plan de acción para la implementación de las recomendaciones del informe de control N°016-2021-2-5294 alcanzado por el OCI, a efectos de asegurar la confiabilidad, calidad, suficiencia, pertinencia y oportunidad de la documentación correspondiente al desarrollo de los servicios de promoción, fortalecimiento de capacidades y asistencia técnica que brinda la DID, que permita acreditar su ejecución y garantizar su trazabilidad.

Continuar con la implementación de la Oficina de Monitoreo, consolidando las herramientas desarrolladas e incorporando al equipo profesionales con perfiles ad-hoc al tipo de labor.

En cuanto a la promoción de los proyectos, si bien la estrategia de promoción virtual ha funcionado en la medida que nos ha permitido mantener el contacto con empresas y promover su participación en los procesos en fase de transacción, se estima conveniente retomar las actividades presenciales tanto a través de la organización de eventos locales como mediante el desarrollo de roadshows lo cual, nos permite tener no solo un diálogo más cercano con potenciales postores sino además, tener contacto directo con los tomadores de decisiones.



Scanned digitally by  
RENO VIZCARRO Amalia FAU  
90799843 hard  
no: Doy Visto Bueno  
na: 16-12-2022 12:53:54 -05:00

En cuanto al tema OCDE, las recomendaciones que se establezcan en esta revisión por pares deberán ser implementadas en el plazo de un año, y serán tomadas como parte de la Hoja de Ruta para el acceso del Perú a la OCDE, estas recomendaciones estarán relacionadas a cambios en la estructura del PNC, a fin de garantizar el cumplimiento de los criterios de equivalencia funcional que debe cumplir todo PNC (visibilidad, accesibilidad, transparencia y responsabilidad), acciones para darle visibilidad y diferenciarlo de las actividades propias de

ProInversión, así como recomendaciones en temas promocionales.

En igual forma, para los temas de mecanismos de promoción de la inversión privada, se implementarán talleres presenciales a desarrollarse con los Gobiernos Regionales y con los diferentes Ministerios que participan en los diferentes procedimientos.

Fortalecer el Curso de Extensión Universitaria, posibilitando en la medida de lo posible que sea el inicio de una línea de carrera en Proinversión.



RU



## SECCIÓN I: INFORMACIÓN DE SISTEMAS DE GESTIÓN PÚBLICA

Comprende la información relevante de los 11 Sistemas Administrativos del estado mediante los cuales se organizan las actividades de la administración pública y que tienen por finalidad promover la eficacia y eficiencia siendo de aplicación nacional; Planeamiento Estratégico, Presupuesto Público, Inversión Pública, Abastecimiento, Contabilidad, Tesorería, Endeudamiento Público, Gestión de Recursos Humanos, Defensa Judicial del Estado, Control y Modernización de la Gestión Pública.

### 1. Sistema Nacional de Planeamiento Estratégico

#### 1.1. Información General del PEI (REGISTRADO POR PLIEGO)

Horizonte temporal del PEI			
Año Inicio	2020	Año Fin	2025
Resolución que aprueba el PEI vigente	REsolución de la Dirección ejecutiva N° 041-2022	Fecha de resolución	09/05/2022
Informe técnico CEPLAN	D000131-2022- CEPLAN-DNCPPEI	Fecha de informe técnico	05/05/2022
Cantidad objetivos estratégicos institucionales del PEI	3	Cantidad objetivos estratégicos Institucionales del PEI con ejecución presupuestal	3
Link del PEI en el portal de transparencia estándar	<a href="https://www.investinperu.pe/es/pi/quienes-somos/plan-estrategico-institucional-pe">https://www.investinperu.pe/es/pi/quienes-somos/plan-estrategico-institucional-pe</a>		

#### 1.2. Presupuesto asignado a objetivos estratégicos institucionales del plan estratégico institucional (PEI)

N°	Unidad ejecutora responsable	Código de OEI	Descripción del OEI	Período reportado	POI Modificado consistente con el PIA	PIM	POI Modificado (en ejecución)	Devengado
	A	B	C	D	E	F	G	H
1	AGENCIA DE PROMOCIÓN DE LA INVERSIÓN PRIVADA - PROINVERSIÓN	OEI.01	PROMOVER LA INVERSIÓN PRIVADA ORIENTADA AL CIERRE DE BRECHAS EN INFRAESTRUCTURA SOCIAL Y PRODUCTIVA EN EL PAÍS	2022	113,614,425.00	0.00	0.00	32,397,578.14



2	AGENCIA DE PROMOCIÓN DE LA INVERSIÓN PRIVADA - PROINVERSIÓN	OEI.03	IMPLEMENTAR LA GESTIÓN INTERNA DE RIESGOS DE DESASTRES	2022	3,101,824.60	0.00	0.00	500,254.18
3	AGENCIA DE PROMOCIÓN DE LA INVERSIÓN PRIVADA - PROINVERSIÓN	OEI.02	FORTALECER LA GESTIÓN INSTITUCIONAL	2022	44,160,086.40	0.00	0.00	6,139,073.23

**Nota:**

A, B y C provienen de la información PEI. Información corresponde a pliegos presupuestales.

D es Ingresado por el usuario al momento de crear el Informe de rendición de cuentas.

E, F, G y H provienen de la información del POI.

**Reglas:**

A, B y C son obtenidos de la Información del PEI.

E es obtenida de la columna Total Fn(CS) de información del POI y se agrupan por objetivo estratégico y pliego presupuestal.

G es obtenida de la columna Total Fn(RE) de información del POI y se agrupan por objetivo estratégico y pliego presupuestal.

H es obtenida de la columna Total Fn(SE) de información del POI y se agrupan por objetivo estratégico y pliego presupuestal.

**Leyenda:**

A: La unidad ejecutora responsable corresponde a la unidad ejecutora responsable del primer indicador de la primera acción estratégica Institucional del objetivo estratégico Institucional.

**1.3. Cumplimiento de metas de indicadores de objetivos estratégicos institucional del plan estratégico institucional (PEI)**

N°	Unidad Ejecutora responsable	Código de Objetivo Estratégico Institucional	Descripción del Objetivo Estratégico Institucional	Código del Indicador	Nombre del Indicador	Unidad de Medida	Línea Base Año (*)	Línea Base Valor (*)	Periodo reportado	Valor esperado del Indicador al final del período reportado	Valor obtenido del indicador al final del período reportado	% de avance del indicador en el período reportado	Unidad Orgánica Responsable
	A	B	C	D	E	F	G	H	I	J	K	L	M





3	AGENCIA DE PROMOCIÓN DE LA INVERSIÓN PRIVADA - PROINVERSIÓN	OEI.03	IMPLEMENTAR LA GESTIÓN INTERNA DE RIESGOS DE DESASTRES	IND.01.OEI.03	PORCENTAJE DE ACTIVIDADES EJECUTADAS QUE PERMITAN LA IMPLEMENTACIÓN DEL SISTEMA DE GESTIÓN DE RIESGOS DE DESASTRES	PORCENTAJE	2018		2021	80.00	54.00	67.50	SG Y OA
---	---	--------	--	---------------	--	------------	------	--	------	-------	-------	-------	---------

Ver Anexo 1.1 al 1.2 (Adjunto en PDF)

Nota:

(\*) Línea Base - Valor. Es el valor del indicador de objetivo estratégico previo a la entrada en vigor del Plan Estratégico Institucional de la Entidad.

Reglas:

Columnas de la A a la M, provienen de la Información PEI.

Columnas de la G a la L, provienen directamente de CEPLAN, no requieren cálculos.

Legenda:

A: La unidad ejecutora responsable corresponde a la unidad ejecutora responsable de cada indicador de acción estratégica Institucional de objetivo estratégico Institucional.

F: POI modificado consistente con el PIA: Plan Operativo Institucional consistente con el Presupuesto Institucional de Apertura.

G: PIM: Presupuesto actualizado de la entidad a consecuencia de las modificaciones presupuestarias, tanto a nivel Institucional como a nivel funcional programático, efectuadas durante el año fiscal a partir del PIA.

H: POI Modificado en Ejecución: Plan Operativo Institucional Modificado en Ejecución registrado por la entidad en el aplicativo CEPLAN.

I: Devengado: Fase del registro del gasto donde se registra la obligación de pago a consecuencia del compromiso respectivo contraído.

## 2. Sistema Nacional de Presupuesto Público

N°	Ejecutora	Año	PIA	PIM	Compromiso	Devengado	Girado	Avance % Compromiso	Avance % Devengado	Avance % Girado
	TOTAL GENERAL		160,876,336.00	198,270,399.00	170,172,949.00	166,774,691.00	166,727,628.00	85.8	84.1	84.1
1	AGENCIA DE PROMOCIÓN DE LA INVERSIÓN PRIVADA - PROINVERSIÓN	2022	160,876,336.00	198,270,399.00	170,172,949.00	166,774,691.00	166,727,628.00	85.8	84.1	84.0

Ver Anexo 2.1 al 2.4 (Adjunto en PDF)



**Nota:** Se toman en consideración las denominaciones usadas en sistema de consulta amigable del SIAF.  
**Reglas:** La información se carga automáticamente en base a los rangos de fecha del periodo del informe (año-mes, inicio-fin)

### 3. Sistema Nacional de Programación Multianual y Gestión de Inversiones

#### 3.1. Inversión pública

N°	Unidad Ejecutora Presupuestal	Cantidad total de Inversiones cerradas	Cantidad total Inversiones Activas	Costo Total de las Inversiones activas	Monto devengado acumulado de las Inversiones activas	Monto devengado de las Inversiones activas del periodo reportado
	TOTAL GENERAL	0	0	0.00	0.00	0.00
1	AGENCIA DE PROMOCIÓN DE LA INVERSIÓN PRIVADA - PROINVERSIÓN	0	0	0.00	0.00	0.00

Ver Anexo 3.1 (Adjunto en PDF)

**Nota:** Se toman en consideración las denominaciones usadas en sistema de consulta avanzada del MEF, debido a la variedad de tipos de formatos que existen en el Banco de Inversiones  
**Reglas:** La cantidad de Inversiones que forman parte del reporte, se conforma de todas las Inversiones en estado Activo a la fecha de corte, más las Inversiones con estado Cerrado dentro de periodo a rendir

#### 3.2. Obras públicas

N°	Unidad Ejecutora Presupuestal	Cantidad de obras	Cantidad de obras en Ejecución	Cantidad de obras Sin Ejecución	Cantidad de obras Finalizadas	Cantidad de obras Paralizadas	Monto Total de Exp. Técnico	Montos Total Adicionales al Exp. Técnico	Monto Valorizado Real
	TOTAL GENERAL	0	0	0	0	0	0.00	0.00	0.00
1	AGENCIA DE PROMOCIÓN DE LA INVERSIÓN PRIVADA - PROINVERSIÓN	0	0	0	0	0	0.00	0.00	0.00

Ver Anexo 3.2 (Adjunto en PDF)

### 4. Sistema Nacional de Contabilidad (REGISTRADO POR PLIEGO)

#### 4.1. AGENCIA DE PROMOCIÓN DE LA INVERSIÓN PRIVADA - PROINVERSIÓN

##### INFORMACIÓN FINANCIERA

#### 4.1.1 Estados de situación Financiera por pliego.

Ver Anexo 4.1: EF-1(Adjunto en PDF)



Activo Corriente	64,785,488.00	Pasivo Corriente	40,538,569.29
Activo No Corriente	38,991,625.28	Pasivo No Corriente	5,052,330.52
		Patrimonio	58,186,213.47
<b>Total Activo</b>	<b>103,777,113.28</b>	<b>Total Pasivo y Patrimonio)</b>	<b>103,777,113.28</b>

#### 4.1.2 Estados de Gestión por pliego.

Ver Anexo 4.2: EF-2 (Adjunto en PDF)

Ingresos	73,824,143.21
Costos y Gastos	-51,253,961.73
<b>Resultado del Ejercicio Superávit (Déficit)</b>	<b>22,570,181.48</b>

#### 4.1.3 Estado de Cambios de Patrimonio Neto por pliego.

Ver Anexo 4.3: EF-3 (Adjunto en PDF)

Hacienda Nacional	520,259,811.98
Hacienda Nacional Adicional	0.00
Resultados No Realizados	0.00
Reservas	0.00
Resultados Acumulados	-462,073,598.51
<b>Total</b>	<b>58,186,213.47</b>

#### 4.1.4 Estado de Flujo de Efectivo por pliego.

Ver Anexo 4.4: EF-3 (Adjunto en PDF)

##### A. ACTIVIDADES DE OPERACIÓN

Entradas de Efectivo	266,745,629.37
(-) Salidas de Efectivo	-233,882,544.21
<b>Aumento (Disminución) del Efectivo y Equivalentes al Efectivo</b>	<b>32,863,085.16</b>

##### B. ACTIVIDADES DE INVERSIÓN

10





Entradas de Efectivo	0.00
(-) Salidas de Efectivo	-17,705.54
<b>Aumento (Disminución) del Efectivo y Equivalentes al Efectivo</b>	<b>-17,705.54</b>
<b>C. ACTIVIDADES DE FINANCIAMIENTO</b>	
Entradas de Efectivo	0.00
(-) Salidas de Efectivo	0.00
<b>Aumento (Disminución) del Efectivo y Equivalentes al Efectivo</b>	<b>0.00</b>
<b>D. Total Aumento (Disminución) del Efectivo y Equivalentes al Efectivo</b>	<b>32,845,379.62</b>
<b>E. Diferencia de Cambio</b>	<b>1,770,863.42</b>
<b>F. Saldo Efectivo y Equivalentes al efectivo al inicio del ejercicio</b>	<b>6,467,601.85</b>
<b>G. Saldo Efectivo y Equivalentes al efectivo al finalizar el ejercicio</b>	<b>41,083,844.89</b>

NOTA: Para fines de este Anexo, la información a presentar, corresponde a la del semestre culminado al 30 de junio de 2021 con una sola columna (período que se informa).

## INFORMACIÓN PRESUPUESTARIA

### 4.1.5 PP-1 Presupuesto Institucional de Ingresos

Ver Anexo 4.5 : PP-1 (Adjunto en PDF)

	Presupuesto Institucional de Apertura	Presupuesto Institucional Modificado
Recursos Ordinarios	16,856,642.00	73,851,713.00
Recursos Directamente Recaudados	95,615,511.00	40,654,681.00
Recursos por Operaciones Oficiales de Crédito	0.00	0.00
Donaciones y Transferencias	48,404,183.00	83,764,005.00
Recursos Determinados	0.00	0.00
<b>Total</b>	<b>160,876,336.00</b>	<b>198,270,399.00</b>

### 4.1.6 PP-2 Presupuesto Institucional de Gastos

Ver Anexo 4.6: PP-2 (Adjunto en PDF)

	Presupuesto Institucional de Apertura	Presupuesto Institucional Modificado
Recursos Ordinarios	16,856,642.00	73,851,713.00
Recursos Directamente Recaudados	95,615,511.00	40,654,681.00
Recursos por Operaciones Oficiales de Crédito	0.00	0.00
Donaciones y Transferencias	48,404,183.00	83,764,005.00



Recursos Determinados

	0.00
<b>Total</b>	<b>160,876,336.00</b>

	0.00
	<b>198,270,399.00</b>

#### 4.1.7 EP-1 Estado de Ejecución del Presupuesto de Ingresos y Gastos

Ver Anexo 4.7 – EP-1 (Adjunto en PDF)

##### INGRESOS

	Acumulado
Recursos Ordinarios	39,919,577.63
Recursos Directamente Recaudados	41,082,735.25
Recursos por Operaciones Oficiales de Crédito	0.00
Donaciones y Transferencias	85,812,008.10
Recursos Determinados	0.00
<b>Total</b>	<b>166,814,320.98</b>

##### GASTOS

	Acumulado
Recursos Ordinarios	39,919,577.63
Recursos Directamente Recaudados	3,427,099.96
Recursos por Operaciones Oficiales de Crédito	0.00
Donaciones y Transferencias	83,764,004.06
Recursos Determinados	0.00
<b>Total</b>	<b>127,110,681.65</b>

870



## 5. Sistema Nacional de Tesorería

### 5.1. Cartas Fianzas

N°	Unidad Ejecutora Presupuestal	Cantidad Total de Cartas Fianza
	TOTAL GENERAL	45
1	AGENCIA DE PROMOCIÓN DE LA INVERSIÓN PRIVADA - PROINVERSIÓN	45

Ver Anexo 5.1 (Adjunto en PDF)

### 5.2. Documentos Valorados

N°	Unidad Ejecutora Presupuestal	Cantidad de Letras	Cantidad de Pagarés	Cantidad de Facturas negociables	Cantidad de otros documentos
	TOTAL GENERAL	39	0	0	0
1	AGENCIA DE PROMOCIÓN DE LA INVERSIÓN PRIVADA - PROINVERSIÓN	39	0	0	0

Ver Anexo 5.2 (Adjunto en PDF)

### 5.3. Fideicomisos

N°	Unidad Ejecutora Presupuestal	Cantidad de Cuentas
	TOTAL GENERAL	0
1	AGENCIA DE PROMOCIÓN DE LA INVERSIÓN PRIVADA - PROINVERSIÓN	0

Ver Anexo 5.3 (Adjunto en PDF)

### 5.4. Saldos de Cuentas

N°	Unidad Ejecutora Presupuestal	Cantidad de Cuentas
	TOTAL GENERAL	10
1	AGENCIA DE PROMOCIÓN DE LA INVERSIÓN PRIVADA - PROINVERSIÓN	10

Ver Anexo 5.4 (Adjunto en PDF)

### 5.5. Titulares y Suplentes de las Cuentas

N°	Unidad Ejecutora Presupuestal	Cantidad de Titulares	Cantidad de Suplentes
	TOTAL GENERAL	1	1
1	AGENCIA DE PROMOCIÓN DE LA INVERSIÓN PRIVADA - PROINVERSIÓN	1	1

Ver Anexo 5.5 (Adjunto en PDF)



## 5.6. Últimos Giros realizados

N°	Unidad Ejecutora Presupuestal	Cantidad de Últimos Documentos Girados en la Fecha de Corte
	TOTAL GENERAL	27
1	AGENCIA DE PROMOCIÓN DE LA INVERSIÓN PRIVADA - PROINVERSIÓN	27

Ver Anexo 5.6 (Adjunto en PDF)

## 6. Sistema Nacional de Endeudamiento

N°	Unidad Ejecutora Presupuestal	Cantidad de Contratos de Préstamos
	TOTAL GENERAL	0
1	AGENCIA DE PROMOCIÓN DE LA INVERSIÓN PRIVADA - PROINVERSIÓN	0

Ver Anexo 6 (Según formato adjunto por PDF)

## 7. SISTEMA NACIONAL DE ABASTECIMIENTO

### 7.1. Procedimientos de selección

#### Información por Pliego

N°	Objeto	Valor Referencial / Valor Estimado en soles S/.	Cantidad de Procedimiento de selección	Cantidad de Procedimiento de selección (adjudicadas o consentidas)	Cantidad de Contratos vigentes	Monto Contratado S/.
			A	B	C	
	TOTAL GENERAL	66,996.00	1	23	17	2,158,951.19
1	BIEN	0.00	0	2	0	0.00
2	CONSULTORÍA DE OBRA	0.00	0	0	0	0.00
3	OBRA	0.00	0	0	0	0.00
4	SERVICIO	66,996.00	1	21	17	2,158,951.19

#### Leyenda

A: Cantidad de Convocatorias o Procesos de Selección

B: Cantidad de Convocatorias adjudicadas o consentidas con Buena Pro

C: Solo número total de Contratos vigentes

#### Información por Unidad Ejecutora

N°	Unidad Ejecutora Presupuestal	Objeto	Valor Referencial / Valor Estimado en soles S/.	Cantidad de Procedimiento de selección	Cantidad de Procedimiento de selección (adjudicadas o consentidas)	Cantidad de Contratos vigentes	Monto Contratado S/.
----	-------------------------------	--------	---	--	--	--------------------------------	----------------------



	A	B	C	D	E	F	G
	TOTAL GENERAL		66,996.00	1	23	17	2,158,951.19
1	AGENCIA DE PROMOCIÓN DE LA INVERSIÓN PRIVADA - PROINVERSIÓN	BIEN	0.00	0	2	0	0.00
2	AGENCIA DE PROMOCIÓN DE LA INVERSIÓN PRIVADA - PROINVERSIÓN	CONSULTORÍA DE OBRA	0.00	0	0	0	0.00
3	AGENCIA DE PROMOCIÓN DE LA INVERSIÓN PRIVADA - PROINVERSIÓN	OBRA	0.00	0	0	0	0.00
4	AGENCIA DE PROMOCIÓN DE LA INVERSIÓN PRIVADA - PROINVERSIÓN	SERVICIO	66,996.00	1	21	17	2,158,951.19

Ver Anexo 7.1 (Adjunto en PDF)

**Leyenda:**

- A: Nombre de Ejecutora Individual
- B: Tipo de objeto (Bien, Consultoría de Obra, Servicio)
- C: Cantidad de Convocatorias o Procesos de Selección
- D: Valor Referencial / Valor Estimado en soles S/.
- E: Cantidad de Convocatorias adjudicadas o consentidas con Buena Pro
- F: Solo número total de Contratos vigentes
- G: Monto en soles contratado

## 7.2. Contratos

### Información por Pliego

N°	Objeto	Número total de contratos vigentes	Monto en soles S/.
1	BIEN	0	0.00
2	CONSULTORÍA DE OBRA	0	0.00
3	OBRA	0	0.00
4	SERVICIO	17	2,158,951.19

### Información por Unidad ejecutora

N°	Unidad Ejecutora Presupuestal	Objeto	Número total de contratos vigentes	Monto en soles S/.
	TOTAL GENERAL		17	2,158,951.19
1	AGENCIA DE PROMOCIÓN DE LA INVERSIÓN PRIVADA - PROINVERSIÓN	BIEN	0	0.00
2	AGENCIA DE PROMOCIÓN DE LA INVERSIÓN PRIVADA - PROINVERSIÓN	CONSULTORÍA DE OBRA	0	0.00



3	AGENCIA DE PROMOCIÓN DE LA INVERSIÓN PRIVADA - PROINVERSIÓN	OBRA	0	0.00
4	AGENCIA DE PROMOCIÓN DE LA INVERSIÓN PRIVADA - PROINVERSIÓN	SERVICIO	17	2,158,951.19

Ver Anexo 7.2.1 y 7.2.2 (Adjunto en PDF)

### 7.3. Bienes inmuebles y predios

N°	Unidad Ejecutora Presupuestal	Cantidad Inmuebles y Predios Propios (En Propiedad)	Cantidad Inmuebles y Predios alquilados	Cantidad Inmuebles y Predios con Administración Gratuita (Afectación en Uso)	Cantidad Inmuebles y Predios bajo otros derechos	Total de Inmuebles y Predios
	TOTAL GENERAL	0	4	0	0	4
1	AGENCIA DE PROMOCIÓN DE LA INVERSIÓN PRIVADA - PROINVERSIÓN	0	4	0	0	4

Ver Anexo 7.3. (Adjunto en PDF)

### 7.4. Bienes muebles: Cumplimiento con ente rector de bienes muebles - MEF

N°	Verificación de Cumplimiento Legal	SI/NO	Rendición de Cuentas / Motivos de la no presentación o no realización	Unidad Ejecutora
1	¿Ha cumplido con presentar el Inventario patrimonial de bienes muebles correspondiente al último año fiscal, al MEF?(1)	S	0	AGENCIA DE PROMOCIÓN DE LA INVERSIÓN PRIVADA - PROINVERSIÓN
2	¿Ha cumplido con realizar el Inventario masivo en el almacén en lo correspondiente al último año fiscal?(2)	S	0	AGENCIA DE PROMOCIÓN DE LA INVERSIÓN PRIVADA - PROINVERSIÓN

N° Base Normativa

1 \* Decreto Supremo N° 007-2008-VIVIENDA, que aprueba el Reglamento de la Ley N° 29151, artículo 121\*.

\* Decreto Supremo N° 344-2020-EF que disponen medida sobre la presentación del Inventario patrimonial de bienes muebles correspondiente al Año Fiscal 2020 y lo prórroga hasta el 31 de mayo de 2021, artículo 1°.

\* Resolución N° 046-2015/SBN, que aprueba la Directiva N° 001-2015/SBN, numeral 6.7.3.12.

\* Decreto Legislativo N° 1439, Decreto Legislativo del Sistema Nacional de Abastecimiento.

\* Decreto Supremo N° 217-2019-EF, Reglamento del Decreto Legislativo N° 1439, Decreto Legislativo del Sistema Nacional de Abastecimiento.

2 \* Resolución Jefatural N°335-90-INAP/DNA, que aprueba el Manual de Administración de Almacenes para el Sector Público Nacional, numeral 1, del literal C) Inventario físico del almacén del título II Procedimientos, en el literal a se prescribe que el Inventario masivo del almacén forma parte del Inventario Físico General.

### 7.5. Bienes muebles por grupo y clase

N°	Unidad Ejecutora Presupuestal	Grupo	Clase	Cantidad Total por Grupo/Clase	Cantidad Total por Grupo/Clase adquiridos por la gestión
	A	B	C	D	E
	TOTAL GENERAL			4 671	624
1	AGENCIA DE PROMOCIÓN DE LA INVERSIÓN PRIVADA - PROINVERSIÓN	AIRE ACONDICIONADO Y REFRIGERACIÓN	EQUIPO DE AIRE ACONDICIONADO Y REFRIGERACIÓN	400	33



2	AGENCIA DE PROMOCIÓN DE LA INVERSIÓN PRIVADA - PROINVERSIÓN	ASEO Y LIMPIEZA	EQUIPO DE ASEO Y LIMPIEZAS	11	0
3	AGENCIA DE PROMOCIÓN DE LA INVERSIÓN PRIVADA - PROINVERSIÓN	COCINA Y COMEDOR	EQUIPO DE COCINA Y COMEDOR	36	12
4	AGENCIA DE PROMOCIÓN DE LA INVERSIÓN PRIVADA - PROINVERSIÓN	CULTURA Y ARTE	EQUIPO DE CULTURA Y ARTE	5	0
5	AGENCIA DE PROMOCIÓN DE LA INVERSIÓN PRIVADA - PROINVERSIÓN	ELECTRICIDAD Y ELECTRÓNICA	EQUIPO DE ELECTRICIDAD Y ELECTRÓNICA	15	2
6	AGENCIA DE PROMOCIÓN DE LA INVERSIÓN PRIVADA - PROINVERSIÓN	HOSPITALIZACIÓN	EQUIPO DE HOSPITALIZACIÓN	3	1
7	AGENCIA DE PROMOCIÓN DE LA INVERSIÓN PRIVADA - PROINVERSIÓN	HOSPITALIZACIÓN	MOBILIARIO DE HOSPITALIZACIÓN	5	0
8	AGENCIA DE PROMOCIÓN DE LA INVERSIÓN PRIVADA - PROINVERSIÓN	INSTRUMENTO DE MEDICIÓN	EQUIPO INSTRUMENTOS DE MEDICIÓN	4	1
9	AGENCIA DE PROMOCIÓN DE LA INVERSIÓN PRIVADA - PROINVERSIÓN	MAQUINARIA, VEHÍCULOS Y OTROS	MOBILIARIO PARA TALLERES Y METALMECÁNICA	20	2
10	AGENCIA DE PROMOCIÓN DE LA INVERSIÓN PRIVADA - PROINVERSIÓN	MAQUINARIA, VEHÍCULOS Y OTROS	VEHÍCULO	4	0
11	AGENCIA DE PROMOCIÓN DE LA INVERSIÓN PRIVADA - PROINVERSIÓN	OFICINA	CÓMPUTO	1 603	325
12	AGENCIA DE PROMOCIÓN DE LA INVERSIÓN PRIVADA - PROINVERSIÓN	OFICINA	EQUIPO DE OFICINA	59	0
13	AGENCIA DE PROMOCIÓN DE LA INVERSIÓN PRIVADA - PROINVERSIÓN	OFICINA	MOBILIARIO DE OFICINA	2 139	108
14	AGENCIA DE PROMOCIÓN DE LA INVERSIÓN PRIVADA - PROINVERSIÓN	SEGURIDAD INDUSTRIAL	EQUIPO DE SEGURIDAD INDUSTRIAL	9	0



15	AGENCIA DE PROMOCIÓN DE LA INVERSIÓN PRIVADA - PROINVERSIÓN	TELECOMUNICACIONES	EQUIPO DE TELECOMUNICACIONES	358	140
----	---	--------------------	------------------------------	-----	-----

Ver Anexo 7.4 Muebles (Adjunto en PDF)

Ver Anexo 7.5 Vehículos/Maquinarias (Adjunto en PDF)

**LEYENDA GRUPO**

- A: Nombre de Ejecutora Presupuestal
- B:
  - 04 Agrícola y Pesquero
  - 11 Aire Acondicionado Y Refrigeración
  - 18 Animales
  - 25 Aseo Y Limpieza
  - 32 Cocina Y Comedor
  - 39 Cultura Y Arte
  - 46 Electricidad Y Electrónica
  - 53 Hospitalización
  - 60 Instrumento De Medición
  - 67 Maquinaria Vehículos Y Otros
  - 74 Oficina
  - 81 Recreación Y Deporte
  - 88 Seguridad Industrial
  - 95 Telecomunicaciones
- C:
  - 04 Aeronave
  - 08 Computo
  - 22 Equipo
  - 29 Ferrocarril
  - 36 Maquinaria Pesada
  - 50 Máquina
  - 64 Mobiliario
  - 71 Nave o Artefacto Naval
  - 78 Producción Y Seguridad
  - 82 Vehículo
- D: Cantidad Total por Grupo
- E: Cantidad Total por grupo adquiridos por la gestión

**7.6. Aplicativos informáticos de la entidad.**

N°	Unidad Ejecutora Presupuestal	Cantidad Total de Aplicativos Informáticos	Cantidad Desarrollados o Adquiridos en la Gestión
1	AGENCIA DE PROMOCIÓN DE LA INVERSIÓN PRIVADA - PROINVERSIÓN	41	1

Ver Anexo 7.6 (Adjunto en PDF)

**7.7. Licencias de software.**

N°	Unidad Ejecutora Presupuestal	Tipos de Licencia de Software	Cantidad Total	Cantidad adquirida en la Gestión
	<b>A</b>	<b>B</b>	<b>C</b>	<b>D</b>
1	AGENCIA DE PROMOCIÓN DE LA INVERSIÓN PRIVADA - PROINVERSIÓN	LICENCIA SUSCRIPCIONES	650	560

**Leyenda**

- A Nombre de Ejecutora Presupuestal
- B Descripción de La Licencia De Software
- C Cantidad Total por Tipo De Licencias
- D Cantidad Total adquirida en la Gestión







### 7.8. Programación multianual de bienes, servicios y obras.

N°	Verificación de Cumplimiento Legal	SI/NO	Rendición de Cuentas / Motivos de la no presentación o no realización	Unidad ejecutora
1	¿Ha cumplido a la fecha con efectuar la Fase de la Programación Multianual de bienes, Servicios y Obras: Fase de Identificación, en el SIGA-MEF?(1)	S		AGENCIA DE PROMOCIÓN DE LA INVERSIÓN PRIVADA - PROINVERSIÓN
2	¿Ha cumplido a la fecha con efectuar la Fase de la Programación Multianual de bienes, Servicios y Obras: Fase de Clasificación y Priorización, en el SIGA-MEF?(2)	N	ESTA EN PROCESO	AGENCIA DE PROMOCIÓN DE LA INVERSIÓN PRIVADA - PROINVERSIÓN
3	¿Ha cumplido a la fecha con efectuar la Tercera Fase de la Programación Multianual de bienes, Servicios y Obras: Fase de Consolidación y Aprobación? (3)	N	SE REALIZA LUEGO DE APROBADO EL PIA	AGENCIA DE PROMOCIÓN DE LA INVERSIÓN PRIVADA - PROINVERSIÓN

**Base Normativa**

- Artículo 14 de la "Directiva para la Programación Multianual de Bienes, Servicios y Obras" Resolución Directoral N° 0003-2021-EF-54.01
- Artículo 19 de la "Directiva para la Programación Multianual de Bienes, Servicios y Obras" Resolución Directoral N° 0003-2021-EF-54.01
- Artículo 22 de la "Directiva para la Programación Multianual de Bienes, Servicios y Obras" Resolución Directoral N° 0003-2021-EF-54.01

## 8. Sistema administrativo de gestión de recursos humanos

### 8.1. Plazas cubiertas/no cubiertas y remuneraciones.

N°	Unidad Ejecutora	N° de plazas programadas por la entidad en el periodo a rendir	N° de personal contratado por la entidad en el periodo a rendir	Modalidad de contratación del personal de la entidad en el periodo a rendir			N° de plazas no cubiertas por la entidad (vacantes)	Total de remuneración de plazas programadas por la entidad en el periodo a rendir (S/)	Total de remuneración de plazas cubiertas por la entidad en el periodo a rendir (S/)	N° de personal que se desvinculó (cese) en el periodo a rendir	Total de liquidación asignada por desvinculación (cese) en el periodo a rendir (S/)
				CAS	CAP	Otras modalidades (1)					
	TOTAL GENERAL	260	235	76	159	15	23	2,765,151.40	2,520,154.18	21	707,087.02
1	AGENCIA DE PROMOCIÓN DE LA INVERSIÓN PRIVADA - PROINVERSIÓN	260	235	76	159	15	23	2,765,151.40	2,520,154.18	21	707,087.02

Ver Anexo 8.1 (Adjunto en PDF)

**Leyenda**

1: De corresponder, considerar otras modalidades como: Personal Altamente Calificado - PAC, Fondo de Apoyo Gerencial - FAG, Convenios de Administración, Promotoras u otras.

### 8.2. Sanciones en el ejercicio de la función pública.

				Tipos de sanción
--	--	--	--	------------------



N°	Unidad Ejecutora	N° total de personal en la entidad, en período a rendir	N° total de personal con sanción vigente en el período a rendir	Suspensión	Inhabilitación	Destitución	Otra sanción
	TOTAL GENERAL	0	0	0	0	0	0

## 9. Sistema Nacional de Control

### 9.1. Resumen general por servicios de control simultáneo (entidad y sus ejecutoras) (registrado por pliego)

Año de Emisión del Informe	Número de Informes de Control Simultáneo con Situaciones adversas en proceso y sin acciones (1)	Cantidad de situaciones adversas en proceso y sin acciones (2)
2017	1	1
2019	2	2
TOTAL DEL PERIODO (2017-2019)	3	3

(1) Cantidad de todos los Informes de control simultáneo con situaciones adversas en proceso y sin acciones a la fecha de corte

(2) Cantidad de situaciones adversas en proceso y sin acciones según fecha de vencimiento registrada en el SAGU, a la fecha de corte

### 9.2. Resumen general por servicios de control posterior (entidad y sus ejecutoras) (registrado por pliego)

Año de Emisión del Informe	Número Informes de Control Posterior con recomendaciones Pendientes y en Proceso (1)	Cantidad de recomendaciones Pendientes y en Proceso (2)
2017	2	17
2021	2	8
2022	2	7
TOTAL DEL PERIODO (2017-2022)	6	32

(1) Cantidad de informes de control posterior con recomendaciones Pendientes y en Proceso según fecha de vencimiento registrada en el SAGU, hasta la fecha de corte

(2) Cantidad de recomendaciones Pendientes y en Proceso según fecha de vencimiento registrada en el SAGU, a la fecha de corte

### 9.3. Resumen de informes de control posterior por Unidad ejecutora (registrado por pliego)

AÑO	Unidad Ejecutora Presupuestal	Número Informes de Control Posterior con recomendaciones Pendientes y en Proceso (1)	Cantidad de recomendaciones Pendientes y en Proceso (2)
2017	AGENCIA DE PROMOCIÓN DE LA INVERSIÓN PRIVADA - PROINVERSIÓN	2	17
2021	AGENCIA DE PROMOCIÓN DE LA INVERSIÓN PRIVADA - PROINVERSIÓN	2	8
2022	AGENCIA DE PROMOCIÓN DE LA INVERSIÓN PRIVADA - PROINVERSIÓN	2	7
TOTAL DEL PERIODO (2017-2022)		6	32

Ver Anexo 9.1 al 9.2 (Adjunto en PDF)



**Leyenda**

- (1) Cantidad de Informes de control posterior con recomendaciones no Implementadas según fecha de vencimiento registrada en el SAGU, hasta la fecha de corte
- (2) Cantidad de recomendaciones no Implementadas según fecha de vencimiento registrada en el SAGU, a la fecha de corte

**9.4. Resumen de informes de control simultáneo por unidad ejecutora (registrado por pliego)**

AÑO	Unidad Ejecutora Presupuestal	Número Control Simultaneo con situaciones adversas en proceso y sin acciones	Cantidad de situaciones adversas en proceso y sin acciones
2017	AGENCIA DE PROMOCIÓN DE LA INVERSIÓN PRIVADA - PROINVERSIÓN	1	1
2019	AGENCIA DE PROMOCIÓN DE LA INVERSIÓN PRIVADA - PROINVERSIÓN	2	2
TOTAL DEL PERIODO (2017-2019)		3	3

Ver Anexo 9.3 (Adjunto en PDF)

**Leyenda**

- (1) Cantidad de Informes de control simultáneo con situaciones adversas no superadas según fecha de vencimiento registrada en el SAGU, hasta la fecha de corte
- (2) Cantidad de situaciones adversas no superadas según fecha de vencimiento registrada en el SAGU, a la fecha de corte

**10. Sistema de modernización de la gestión pública**

**Avances en la Implementación del Sistema de Modernización de la Gestión Pública (por pliego)**

**10.1. Estructura Organización y Funcionamiento del Estado (registrado por pliego)**

Reglamento de Organización y Funciones (aplica a Ministerios, organismos públicos y Universidades)

Adecuación al D.S N° 054- 2018 - PCM (Si/No)	Norma de aprobación del ROF (D.S N°)
NO	

**10.2. Documentos de gestión organizacional para Programas, Proyectos especiales, órganos desconcentrados, órganos académicos y fondos**

N°	Nombre del Programa/Proyecto/Órgano o Fondo	Tipo de documento de Gestión Organizacional (ROF/MOP)	Adecuación al D.S N° 054- 2018 -PCM (Si/No)	Norma de aprobación del MOP (*)
No se encontraron registros.				

**Leyenda**

(\*) Señalar el N° del Decreto Supremo, Resolución Ministerial, Resolución del Titular de la Entidad u Otros (especificar).

AC

**10.3. Simplificación administrativa (registrado por pliego)**



Implementación del Sistema único de Trámite de Adecuación al Nuevo Formato TUPA (Por iniciar/En proceso /Finalizado)	Porcentaje del registro de Información de trámite del Texto Único de Procedimientos Administrativos (TUPA) en el Sistema Único de Trámite (SUT) (%)
EN PROCESO	90

#### 10.4. Gestión de reclamos (registrado por pliego)

Tramo de Implementación (Tramo I, II o III)	Estado de Implementación (Por Iniciar/En proceso /Finalizado)	% de avance de Implementación del Libro de Reclamaciones (*)
TRAMO V		100

Legenda:

(\*) No corresponde (en aquellos casos en donde el tramo no haya Iniciado)

Nota: El proceso de implementación de la plataforma digital "Libro de Reclamaciones" establecida en el Decreto Supremo N° 007-2020-PCM y en la Norma Técnica aprobada en el artículo 1 precedente, se efectúa en forma progresiva a través de cinco (5) tramos, según se detalla a continuación:

a) Primer tramo: Poder Ejecutivo, que incluye a ministerios, organismos públicos, Fuerzas Armadas y Policía Nacional del Perú, cuyo plazo máximo de implementación vence el 31 de julio de 2021.

b) Segundo tramo: Programas y proyectos del Poder Ejecutivo, Fondo Nacional de Financiamiento de la Actividad Empresarial del Estado - FONAFE y las empresas bajo su ámbito a las cuales les aplique el Decreto Supremo N° 007-2020-PCM, cuyo plazo máximo de implementación vence el 31 de diciembre de 2021.

c) Tercer tramo: Poder Legislativo, Poder Judicial, Organismos Constitucionalmente Autónomos, universidades y municipalidades de Lima Metropolitana, cuyo plazo máximo de implementación vence el 30 de abril de 2022.

d) Cuarto tramo: Gobiernos regionales, proyectos y universidades regionales, cuyo plazo máximo de implementación vence el 31 de octubre de 2022.

e) Quinto tramo: Gobiernos locales (provinciales y distritales de tipo A, B y D), cuyo plazo máximo de implementación vence el 31 de diciembre de 2023.

### 11. Sistema de defensa jurídica del estado

#### 11.1. Total de procesos y obligaciones pecuniarias a favor y contra el estado (registrado por pliego)

N°	Cantidad Total de Investigaciones (en el Ministerio Público) (2)	Cantidad total de Procesos (en el Poder Judicial) (3)	Cantidad de total de otros Procesos (4)	Cantidad Total de Procesos	Estado demandante/denunciante/agriavado/actor			Estado demandado/denunciado/tercero civil (6)		
					Monto Total establecido en la sentencia	Monto Cobrado	Monto Pendiente de cobro	Monto Total establecido en la sentencia	Monto Pagado	Monto Pendiente de pago
	A	B	C	D	E			F		
1	8	114	9	131	222,071,406.90	415,320.84	2,140,058.43	903,438.57	903,438.57	0.00

Nota: El presente formato está orientado a recopilar la información en forma total y/o acumulada

(A) Total de Investigaciones (en diligencias preliminares e investigación preparatoria). En caso del C. de PP de 1940, se debe consignar solo la data total referida a la investigación preliminar.

(B) Total de procesos en el PJ (precisar la carga total acumulada entre todas las materias que conozca la procuraduría y que se encuentren judicializadas)

(C) Total de procesos que no se encuentren o no se tramiten ante el Ministerio Público ni ante el Poder Judicial (procesos arbitrales, arbitrales laborales, administrativos, conciliaciones y similares)

(D) Cantidad procesos de la sumatoria de A+B+C

(E) Pagos exigidos por el Estado

(F) Pagos reclamados al Estado

#### 11.2. Total de casos emblemáticos y casos con montos mayores a 100 UIT (registrado por pliego)





ORGANO ARBITRAL	LIMA	DEMANDANTE	OTROS	OBLIGACION DE DAR SUMA DE DINERO	12/12/2016	APELACIÓN	3,393,870.09	2,195,575.05	0.00	0.00	1
ORGANO ARBITRAL	LIMA	DEMANDANTE	OTROS	OBLIGACION DE DAR SUMA DE DINERO	23/01/2019	EJECUCIÓN	1,045,654.10	191,664.97	0.00	0.00	1
ORGANO ARBITRAL	LIMA	DEMANDADO	OTROS	NEGOCIACION COLECTIVA	24/02/2017	APELACIÓN	0.00	0.00	0.00	0.00	1
ORGANO JURISDICCIONAL	LIMA	DEMANDANTE	LABORAL	ANULACION DE LAUDON ARBITRAL	02/04/2019	APELACIÓN	0.00	0.00	0.00	0.00	1
ORGANO JURISDICCIONAL	LIMA	DEMANDADO	LABORAL	NULIDAD DE DESPIDO	06/11/2007	EJECUCIÓN	627,225.33	652,209.78	652,209.79	0.00	1
ORGANO JURISDICCIONAL	LIMA	DEMANDADO	LABORAL	BENEFICIOS SOCIALES	10/04/2012	APELACIÓN	442,215.21	0.00	0.00	0.00	1
ORGANO JURISDICCIONAL	LIMA	DEMANDADO	LABORAL	DES NATURALIZACION DE CONTRATOS	28/09/2020	APELACIÓN	1,214,086.65	0.00	0.00	0.00	1
ORGANO JURISDICCIONAL	LIMA	DEMANDADO	LABORAL	INDEMNIZACION	30/10/2020	TRAMITE	3,729,280.00	0.00	0.00	0.00	4
ORGANO JURISDICCIONAL	LIMA	DEMANDADO	LABORAL	BENEFICIOS SOCIALES	04/04/2022	TRAMITE	291,795.50	0.00	0.00	0.00	1
ORGANO JURISDICCIONAL	LIMA	DEMANDADO	LABORAL	BENEFICIOS SOCIALES	20/06/2022	TRAMITE	386,769.69	0.00	0.00	0.00	1
ORGANO JURISDICCIONAL	LIMA	DEMANDANTE	OTROS	EJECUCION DE LAUDO ARBITRAL QUIEBRA JUDICIAL	09/09/2010	EJECUCIÓN	219,516,027.63	219,516,027.63	0.00	0.00	2
ORGANO JURISDICCIONAL	LIMA	DEMANDANTE	CIVIL	INDEMINZACION	13/01/2003	EJECUCIÓN	6,320,390.08	1,737,188.46	0.00	0.00	5
ORGANO JURISDICCIONAL	LIMA	DEMANDADO	CIVIL	INDEMINZACION	26/09/2016	APELACIÓN	894,128.00	0.00	0.00	0.00	3



ORGANO JURISDICCIONAL	LIMA	DEMANDADO	CIVIL	INDEMNIZACION	11/08/2021	EJECUCIÓN	0.00	0.00	0.00	0.00	4
ORGANO JURISDICCIONAL	LIMA	DEMANDADO	CIVIL	OBLIGACION DE DAR SUMA DE DINERO	30/01/2015	TRAMITE	18,550,821.46	0.00	0.00	0.00	1
ORGANO JURISDICCIONAL	LIMA	DEMANDADO	CIVIL	INDEMNIZACION	08/05/2001	TRAMITE	12,753,797.01	0.00	0.00	0.00	4
ORGANO JURISDICCIONAL	LIMA	DEMANDADO	CIVIL	OBLIGACION DE DAR SUMA DE DINERO	07/04/2022	TRAMITE	6,000,000.00	0.00	0.00	0.00	1
ORGANO JURISDICCIONAL	LIMA	DEMANDADO	CIVIL	OBLIGACION DE DAR SUMA DE DINERO	21/07/2022	TRAMITE	8,900,906.85	0.00	0.00	0.00	3

Nota: El presente formato está orientado a recopilar información por cada caso emblemático (en las diferentes especialidades o materias que conoce la procuraduría pública).

- (A) Precisar el órgano fiscal, jurisdiccional, árbitro y otros que tiene a cargo el caso.
- (B) Situación de la entidad en el caso o proceso (denunciante, denunciado, demandado, demandante, agraviado, actor civil, tercero civil y otros)
- (C) Precisar en cada caso emblemático su naturaleza o especialidad (penal, civil, laboral, contencioso administrativo y otros)
- (D) Precisar en cada caso emblemático la materia o delitos (beneficios sociales, responsabilidad contractual, peculado, colusión, banda criminal, tráfico ilícito de drogas y otros)
- (E) Precisar si el caso emblemático se encuentra en trámite, apelación o ejecución.
- (F) Precisar la pretensión económica total del caso emblemático (presentada por el Estado o por la parte contraria). Consignar información solo cuando la pretensión

### III. SECCIÓN II: INFORMACIÓN DE INDICADORES SOCIALES Y ECONÓMICOS

Información estructurada y automatizada de los principales indicadores sectoriales y sociales relacionados a la Entidad y tiene por finalidad servir de referencia a la ejecución de los principales servicios públicos que brinda la Entidad.

Entre los principales rubros de información se tienen indicadores relacionados a los sectores: Transporte, Educación, Vivienda, Salud, Trabajo, Producción y Energía.

Este cuadrante proporcionara información de fuente pública como del Instituto Nacional de Estadística e Informática (INEI) así como las generadas por la propia entidad previamente aprobados por la Contraloría General.

La información tendrá criterios de búsqueda por UBIGEO, departamento, provincia y distrito e indicadores sociales importantes.

Sector:

UNIDAD EJECUTORA	Sector	Indicador	Unidad Medida	Fuente	Año (*)	Porcentaje / Valor de Indicador
------------------	--------	-----------	---------------	--------	---------	---------------------------------

24



AGENCIA DE PROMOCIÓN DE LA INVERSIÓN PRIVADA - PROINVERSIÓN	ECONOMÍA Y FINANZAS	NUMERO DE PROCESOS DE PROMOCION DE LA INVERSION PRIVADA CONCLUIDOS DEL TOTAL DE PROCESOS DE PROMOCION INICIADOS	NUMERO	PROINVERSIÓN / VERSIONES FINALES DE CONTRATOS PUBLICADOS	2014	0.00
AGENCIA DE PROMOCIÓN DE LA INVERSIÓN PRIVADA - PROINVERSIÓN	ECONOMÍA Y FINANZAS	NUMERO DE PROCESOS DE PROMOCION DE LA INVERSION PRIVADA CONCLUIDOS DEL TOTAL DE PROCESOS DE PROMOCION INICIADOS	NUMERO	PROINVERSIÓN / VERSIONES FINALES DE CONTRATOS PUBLICADOS	2015	0.00
AGENCIA DE PROMOCIÓN DE LA INVERSIÓN PRIVADA - PROINVERSIÓN	ECONOMÍA Y FINANZAS	NUMERO DE PROCESOS DE PROMOCION DE LA INVERSION PRIVADA CONCLUIDOS DEL TOTAL DE PROCESOS DE PROMOCION INICIADOS	NUMERO	PROINVERSIÓN / VERSIONES FINALES DE CONTRATOS PUBLICADOS	2016	0.00
AGENCIA DE PROMOCIÓN DE LA INVERSIÓN PRIVADA - PROINVERSIÓN	ECONOMÍA Y FINANZAS	NUMERO DE PROCESOS DE PROMOCION DE LA INVERSION PRIVADA CONCLUIDOS DEL TOTAL DE PROCESOS DE PROMOCION INICIADOS	NUMERO	PROINVERSIÓN / VERSIONES FINALES DE CONTRATOS PUBLICADOS	2017	0.00
AGENCIA DE PROMOCIÓN DE LA INVERSIÓN PRIVADA - PROINVERSIÓN	ECONOMÍA Y FINANZAS	NUMERO DE PROCESOS DE PROMOCION DE LA INVERSION PRIVADA CONCLUIDOS DEL TOTAL DE PROCESOS DE PROMOCION INICIADOS	NUMERO	PROINVERSIÓN / VERSIONES FINALES DE CONTRATOS PUBLICADOS	2018	8.00
AGENCIA DE PROMOCIÓN DE LA INVERSIÓN PRIVADA - PROINVERSIÓN	ECONOMÍA Y FINANZAS	NUMERO DE PROCESOS DE PROMOCION DE LA INVERSION PRIVADA CONCLUIDOS DEL TOTAL DE PROCESOS DE PROMOCION INICIADOS	NUMERO	PROINVERSIÓN / VERSIONES FINALES DE CONTRATOS PUBLICADOS	2019	0.00

PC





AGENCIA DE PROMOCIÓN DE LA INVERSIÓN PRIVADA - PROINVERSIÓN	ECONOMÍA Y FINANZAS	NUMERO DE PROCESOS DE PROMOCION DE LA INVERSION PRIVADA CONCLUIDOS DEL TOTAL DE PROCESOS DE PROMOCION INICIADOS	NUMERO	PROINVERSIÓN / VERSIONES FINALES DE CONTRATOS PUBLICADOS	2020	2.00
AGENCIA DE PROMOCIÓN DE LA INVERSIÓN PRIVADA - PROINVERSIÓN	ECONOMÍA Y FINANZAS	NUMERO DE PROCESOS DE PROMOCION DE LA INVERSION PRIVADA CONCLUIDOS DEL TOTAL DE PROCESOS DE PROMOCION INICIADOS	NUMERO	PROINVERSIÓN / VERSIONES FINALES DE CONTRATOS PUBLICADOS	2021	64.00

Nota: (\*) Se registrará el año de evaluación del Indicador

**Territorial:**

UNIDAD EJECUTORA	Región	Indicador	Unidad Medida	Fuente	Año (*)	Porcentaje / Valor de Indicador
No se encontraron registros.						

Nota: (\*) Se registrará el año de evaluación del Indicador

**IV. SECCIÓN III: INFORMACIÓN DE BIENES Y SERVICIOS ENTREGADOS POR LA ENTIDAD.**

Cuenta con información de Productos de bienes, servicios o actividades agregadas que responden a las necesidades de las personas y que son entregadas por las entidades públicas, en cumplimiento de sus funciones misionales hacia sus usuarios o ciudadanía. Estos productos misionales pueden tomarse como fuente de información del Planeamiento Estratégico Institucional, Sistema de Control Interno, Programas Presupuestales y otros.

N°	Unidad Ejecutora Presupuestal	Nombre del Producto (Blen / Servicio/ Actividad)	Fuente
1	AGENCIA DE PROMOCIÓN DE LA INVERSIÓN PRIVADA - PROINVERSIÓN	3000714. ENTIDADES RECIBEN ASISTENCIA TECNICA EN LA EJECUCION DE LOS PROCESOS DE PROMOCION DE PROYECTOS DE INFRAESTRUCTURA Y SERVICIOS PUBLICOS	
2	AGENCIA DE PROMOCIÓN DE LA INVERSIÓN PRIVADA - PROINVERSIÓN	3000715. ENTIDADES PUBLICAS CON CAPACIDADES PARA DISEÑAR, PROMOVER Y EJECUTAR INVERSIONES DE ALCANCE REGIONAL Y/O LOCAL	
3	AGENCIA DE PROMOCIÓN DE LA INVERSIÓN PRIVADA - PROINVERSIÓN	3000716. INVERSIONISTAS ACCEDEN A LOS SERVICIOS DE PROMOCION, INFORMACION, ORIENTACION Y APOYO PARA LA ATRACCION DE INVERSION PRIVADA	

**Leyenda**

Bien:

Servicio

Bien entregado a ciudadanos usuarios.

Servicio que brinda la entidad a ciudadanos usuarios o servicios misionales entregados por la entidad.



## V. SECCIÓN IV: INFORMACIÓN DE AUTOEVALUACIÓN DE LA GESTIÓN DE BIENES Y SERVICIOS ENTREGADOS POR LA ENTIDAD

Contiene información cualitativa de la gestión de los servicios públicos de la Entidad transparentando la información y el cumplimiento de los objetivos establecidos por la entidad y de la gestión efectuada en el uso de los fondos previstos para cada uno de ellos.

Asimismo, bajo un criterio de rendición de cuentas registra las limitaciones como las medidas que adopta para la mejora continua.

### Cumplimiento de productos:

N°	Unidad Ejecutora Presupuestal	Nombre del producto	¿Se cumplió con los objetivos en el periodo a rendir?
1	AGENCIA DE PROMOCIÓN DE LA INVERSIÓN PRIVADA - PROINVERSIÓN	3000714. ENTIDADES RECIBEN ASISTENCIA TECNICA EN LA EJECUCION DE LOS PROCESOS DE PROMOCION DE PROYECTOS DE INFRAESTRUCTURA Y SERVICIOS PUBLICOS	
2	AGENCIA DE PROMOCIÓN DE LA INVERSIÓN PRIVADA - PROINVERSIÓN	3000715. ENTIDADES PUBLICAS CON CAPACIDADES PARA DISEÑAR, PROMOVER Y EJECUTAR INVERSIONES DE ALCANCE REGIONAL Y/O LOCAL	
3	AGENCIA DE PROMOCIÓN DE LA INVERSIÓN PRIVADA - PROINVERSIÓN	3000716. INVERSIONISTAS ACCEDEN A LOS SERVICIOS DE PROMOCION, INFORMACION, ORIENTACION Y APOYO PARA LA ATRACCION DE INVERSION PRIVADA	

Nota: La relación de productos a evaluar es la definida en la sección III "Información de bienes y servicios entregados por la entidad".

### Detalle del cumplimiento del servicio: 3000714. ENTIDADES RECIBEN ASISTENCIA TECNICA EN LA EJECUCION DE LOS PROCESOS DE PROMOCION DE PROYECTOS DE INFRAESTRUCTURA Y SERVICIOS PUBLICOS

#### 1. ¿QUÉ DECISIONES HA TOMADO EN EL PERÍODO EN EL CARGO PARA INCREMENTAR LA COBERTURA EN EL SERVICIO ?

##### 1.1 ESTADO EN QUE SE ENCONTRÓ EL SERVICIO PUBLICO

En Ejecución, el servicio es realizado de manera eficiente y oportuna

##### 1.2 PRINCIPALES INDICADORES

Numero de versiones finales de los contratos / total de procesos de promoción encargados y programados durante el año

##### 1.3 MEDIDAS ADOPTADAS

Continuidad del servicio

##### 1.4 RESULTADOS LOGRADOS EN LA POBLACIÓN

Al cierre del año 2021 se aprobaron la Versión Final de Contrato de 3 proyectos: i) Parque Industrial Ancón; ii) Ferrocarril Huancayo-Huancavelica; y iii) Masificación de Gas Natural.

##### 1.5 LIMITACIONES Y DIFICULTADES



La pandemia COVID\_19 y la menor captación de ingresos en la fuente RDR

2. ¿QUÉ DECISIONES HA TOMADO EN EL PERÍODO EN EL CARGO PARA LOGRAR EFICIENCIA EN LA PROVISIÓN DEL SERVICIO ?

2.1 MEJORA DE PROCESOS (REDUCCIÓN DE PASOS EN EL PROCESO)

Para el 2022, se han modificado las Fichas de los Indicadores de Desempeño del Producto 3000714 para una mejor medición de los resultados

2.2 REDUCCIÓN DE TIEMPOS

Para el 2022, se han modificado las Fichas de los Indicadores de Desempeño del Producto 3000714 para una mejor medición de los resultados

2.3 REDUCCIÓN DE COSTOS

Para el 2022, se han modificado las Fichas de los Indicadores de Desempeño del Producto 3000714 para una mejor medición de los resultados

2.4 ATENCIÓN OPORTUNA A LA POBLACIÓN

Para el 2022, se han modificado las Fichas de los Indicadores de Desempeño del Producto 3000714 para una mejor medición de los resultados

3. ¿QUÉ DECISIONES HA TOMADO EN EL PERÍODO EN EL CARGO PARA INCREMENTAR LA CALIDAD EN EL SERVICIO ?

3.1 ESTADO DE LA CALIDAD DEL SERVICIO AL INICIAR LA GESTIÓN

Óptimo y oportuno

3.2 MEDIDAS ADOPTADAS

Continuidad del servicio

3.3 ESTADO DE LA CALIDAD DEL SERVICIO AL FINALIZAR LA GESTIÓN

Óptimo y oportuno

4. ¿QUÉ DECISIONES HA TOMADO PARA QUE LA PROVISIÓN DEL SERVICIO , RESUELVE EL PROBLEMA DE LA POBLACIÓN (EFICACIA) DURANTE EL PERÍODO EN EL CARGO?

4.1 OBJETIVOS ESTABLECIDOS AL INICIO DE LA GESTIÓN

Cumplir con los Indicadores de Desempeño del Producto 3000714

4.2 OBJETIVOS LOGRADOS AL FINAL DE LA GESTIÓN

En el 2021 se ha logrado aprobar la Versión Final de Contrato de 3 proyectos: i) Parque Industrial Ancón; ii) Ferrocarril Huancayo-Huancavelica; y, iii) Masificación de Gas Natural

5. ¿QUÉ DECISIONES HA TOMADO PARA QUE EL SERVICIO MEJORE SU ENTREGA A TIEMPO O CONVENIENTE (OPORTUNIDAD) DURANTE EL PERÍODO EN EL CARGO?

5.1 LA SITUACIÓN DE ENTREGA DEL SERVICIO AL INICIAR LA GESTIÓN

Servicios óptimos y oportunos

5.2 MEDIDAS ADOPTADAS PARA BRINDAR UN SERVICIO OPORTUNO

Continuidad de brindar el servicio

5.3 LA SITUACIÓN DE ENTREGA DEL SERVICIO A FINALIZAR LA GESTIÓN

Servicios óptimos y oportunos

6. ¿QUÉ DECISIONES HA TOMADO EN EL PERÍODO A CARGO PARA ASEGURAR EL USO ADECUADO DE RECURSOS FINANCIEROS (ECONOMÍA) EN LA GESTIÓN DEL SERVICIO ?



### 6.1 SITUACIÓN DE LOS RECURSOS FINANCIEROS AL INICIAR LA GESTIÓN

Los gastos del proceso de promoción de la inversión privada, así como sus gastos operativos se asumen con cargo a los recursos de la fuente RDR.

### 6.2 MEDIDAS ADOPTADAS PARA EL USO ADECUADO DE LOS RECURSOS FINANCIEROS

Respetar las normas en materia presupuestaria

### 6.3 SITUACIÓN DE LOS RECURSOS FINANCIEROS AL FINALIZAR LA GESTIÓN

Los gastos del proceso de promoción de la inversión privada, así como sus gastos operativos son con cargo a los recursos de la fuente RO.

## Detalle del cumplimiento del servicio: 3000715. ENTIDADES PUBLICAS CON CAPACIDADES PARA DISEÑAR, PROMOVER Y EJECUTAR INVERSIONES DE ALCANCE REGIONAL Y/O LOCAL

### 1. ¿QUÉ DECISIONES HA TOMADO EN EL PERÍODO EN EL CARGO PARA INCREMENTAR LA COBERTURA EN EL SERVICIO ?

#### 1.1 ESTADO EN QUE SE ENCONTRÓ EL SERVICIO PUBLICO

En ejecución, el servicio es realizado de manera eficiente y oportuno.

#### 1.2 PRINCIPALES INDICADORES

Porcentaje de asistentes a los eventos con una percepción favorable respecto a las actividades de promoción de inversiones descentralizadas

#### 1.3 MEDIDAS ADOPTADAS

Continuidad del servicio

#### 1.4 RESULTADOS LOGRADOS EN LA POBLACIÓN

Al cierre del 2021, se ha logrado cumplir con la meta programada del Indicador de Desempeño del Producto 3000715

#### 1.5 LIMITACIONES Y DIFICULTADES

La pandemia COVID-19 y la menor captación de ingresos en la fuente RDR

### 2. ¿QUÉ DECISIONES HA TOMADO EN EL PERÍODO EN EL CARGO PARA LOGRAR EFICIENCIA EN LA PROVISIÓN DEL SERVICIO ?

#### 2.1 MEJORA DE PROCESOS (REDUCCIÓN DE PASOS EN EL PROCESO)

Para el 2022, se ha modificado la Ficha del Indicador de Desempeño del Producto 3000715 para una mejor medición de los resultados.

#### 2.2 REDUCCIÓN DE TIEMPOS

Para el 2022, se ha modificado la Ficha del Indicador de Desempeño del Producto 3000715 para una mejor medición de los resultados.

#### 2.3 REDUCCIÓN DE COSTOS

Para el 2022, se ha modificado la Ficha del Indicador de Desempeño del Producto 3000715 para una mejor medición de los resultados.

#### 2.4 ATENCIÓN OPORTUNA A LA POBLACIÓN

Para el 2022, se ha modificado la Ficha del Indicador de Desempeño del Producto 3000715 para una mejor medición de los resultados.

### 3. ¿QUÉ DECISIONES HA TOMADO EN EL PERÍODO EN EL CARGO PARA INCREMENTAR LA CALIDAD EN EL SERVICIO ?

#### 3.1 ESTADO DE LA CALIDAD DEL SERVICIO AL INICIAR LA GESTIÓN



Optimo y oportuno  
3.2 MEDIDAS ADOPTADAS  
Continuidad del servicio  
3.3 ESTADO DE LA CALIDAD DEL SERVICIO AL FINALIZAR LA GESTIÓN  
Optimo y oportuno

4. ¿QUÉ DECISIONES HA TOMADO PARA QUE LA PROVISIÓN DEL SERVICIO , RESUELVE EL PROBLEMA DE LA POBLACIÓN (EFICACIA) DURANTE EL PERÍODO EN EL CARGO?

4.1 OBJETIVOS ESTABLECIDOS AL INICIO DE LA GESTIÓN  
Cumplir con el Indicador de Desempeño del Producto 3000715.  
4.2 OBJETIVOS LOGRADOS AL FINAL DE LA GESTIÓN

Al cierre del 2021, se ha logrado cumplir con la meta programada del Indicador de Desempeño del Producto 3000715

5. ¿QUÉ DECISIONES HA TOMADO PARA QUE EL SERVICIO MEJORE SU ENTREGA A TIEMPO O CONVENIENTE (OPORTUNIDAD) DURANTE EL PERÍODO EN EL CARGO?

5.1 LA SITUACIÓN DE ENTREGA DEL SERVICIO AL INICIAR LA GESTIÓN  
Servicios óptimos y oportunos  
5.2 MEDIDAS ADOPTADAS PARA BRINDAR UN SERVICIO OPORTUNO  
Continuidad de brindar el servicio  
5.3 LA SITUACIÓN DE ENTREGA DEL SERVICIO A FINALIZAR LA GESTIÓN  
Servicios óptimos y oportunos

6. ¿QUÉ DECISIONES HA TOMADO EN EL PERÍODO A CARGO PARA ASEGURAR EL USO ADECUADO DE RECURSOS FINANCIEROS (ECONOMÍA) EN LA GESTIÓN DEL SERVICIO ?

6.1 SITUACIÓN DE LOS RECURSOS FINANCIEROS AL INICIAR LA GESTIÓN

Los gastos del proceso de promoción de la inversión privada, así como sus gastos operativos se asumen con cargo a los recursos de la fuente RDR.

6.2 MEDIDAS ADOPTADAS PARA EL USO ADECUADO DE LOS RECURSOS FINANCIEROS

Respetar las normas en materia presupuestaria y financiera.

6.3 SITUACIÓN DE LOS RECURSOS FINANCIEROS AL FINALIZAR LA GESTIÓN

Los gastos del proceso de promoción de la inversión privada, así como sus gastos operativos son con cargo a los recursos de la fuente RO.

**Detalle del cumplimiento del servicio: 3000716. INVERSIONISTAS ACCEDEN A LOS SERVICIOS DE PROMOCION, INFORMACION, ORIENTACION Y APOYO PARA LA ATRACCION DE INVERSION PRIVADA**

1. ¿QUÉ DECISIONES HA TOMADO EN EL PERÍODO EN EL CARGO PARA INCREMENTAR LA COBERTURA EN EL SERVICIO ?

1.1 ESTADO EN QUE SE ENCONTRÓ EL SERVICIO PUBLICO



En ejecución, el servicio es realizado de manera eficiente y oportuna

#### 1.2 PRINCIPALES INDICADORES

Porcentaje de inversionistas con una percepción favorable a las atenciones brindadas en los procesos de consultas y búsqueda de información.

#### 1.3 MEDIDAS ADOPTADAS

Continuidad del servicio

#### 1.4 RESULTADOS LOGRADOS EN LA POBLACIÓN

Al cierre del 2021, se ha logrado cumplir con la meta programada del indicador de desempeño del Producto 3000716.

#### 1.5 LIMITACIONES Y DIFICULTADES

### 2. ¿QUÉ DECISIONES HA TOMADO EN EL PERÍODO EN EL CARGO PARA LOGRAR EFICIENCIA EN LA PROVISIÓN DEL SERVICIO ?

#### 2.1 MEJORA DE PROCESOS (REDUCCIÓN DE PASOS EN EL PROCESO)

Para el 2022, se ha modificado la Ficha del Indicador de desempeño del Producto 3000716, para una mejor medición de los resultados.

#### 2.2 REDUCCIÓN DE TIEMPOS

Para el 2022, se ha modificado la Ficha del Indicador de desempeño del Producto 3000716, para una mejor medición de los resultados.

#### 2.3 REDUCCIÓN DE COSTOS

Para el 2022, se ha modificado la Ficha del Indicador de desempeño del Producto 3000716, para una mejor medición de los resultados.

#### 2.4 ATENCIÓN OPORTUNA A LA POBLACIÓN

Para el 2022, se ha modificado la Ficha del Indicador de desempeño del Producto 3000716, para una mejor medición de los resultados.

### 3. ¿QUÉ DECISIONES HA TOMADO EN EL PERÍODO EN EL CARGO PARA INCREMENTAR LA CALIDAD EN EL SERVICIO ?

#### 3.1 ESTADO DE LA CALIDAD DEL SERVICIO AL INICIAR LA GESTIÓN

Óptimo y oportuno

#### 3.2 MEDIDAS ADOPTADAS

Continuidad del servicio

#### 3.3 ESTADO DE LA CALIDAD DEL SERVICIO AL FINALIZAR LA GESTIÓN

Óptimo y oportuno

### 4. ¿QUÉ DECISIONES HA TOMADO PARA QUE LA PROVISIÓN DEL SERVICIO , RESUELVE EL PROBLEMA DE LA POBLACIÓN (EFICACIA) DURANTE EL PERÍODO EN EL CARGO?

#### 4.1 OBJETIVOS ESTABLECIDOS AL INICIO DE LA GESTIÓN

Cumplir con el indicador de desempeño del Producto 3000716.

#### 4.2 OBJETIVOS LOGRADOS AL FINAL DE LA GESTIÓN

Al cierre del 2021, se ha logrado cumplir con la meta programada del indicador de desempeño del Producto 3000716.

### 5. ¿QUÉ DECISIONES HA TOMADO PARA QUE EL SERVICIO MEJORE SU ENTREGA A TIEMPO O CONVENIENTE (OPORTUNIDAD) DURANTE EL PERÍODO EN EL CARGO?

#### 5.1 LA SITUACIÓN DE ENTREGA DEL SERVICIO AL INICIAR LA GESTIÓN



Servicios óptimos y oportunos  
5.2 MEDIDAS ADOPTADAS PARA BRINDAR UN SERVICIO OPORTUNO  
Continuidad de brindar el servicio  
5.3 LA SITUACIÓN DE ENTREGA DEL SERVICIO A FINALIZAR LA GESTIÓN  
Servicios óptimos y oportunos

6. ¿QUÉ DECISIONES HA TOMADO EN EL PERÍODO A CARGO PARA ASEGURAR EL USO ADECUADO DE RECURSOS FINANCIEROS (ECONOMÍA) EN LA GESTIÓN DEL SERVICIO ?

6.1 SITUACIÓN DE LOS RECURSOS FINANCIEROS AL INICIAR LA GESTIÓN  
Los gastos del proceso de promoción de la inversión privada, así como sus gastos operativos se asumían con recursos de la fuente RDR.  
6.2 MEDIDAS ADOPTADAS PARA EL USO ADECUADO DE LOS RECURSOS FINANCIEROS  
Actuar de acuerdo a las normas en materia presupuestaria y financiera.  
6.3 SITUACIÓN DE LOS RECURSOS FINANCIEROS AL FINALIZAR LA GESTIÓN

Los gastos del proceso de promoción de la inversión privada, así como sus gastos operativos son con cargo a los recursos de la fuente RDR.

## VI. ANEXOS DE LOS SISTEMAS DE ADMINISTRATIVOS POR UNIDAD EJECUTORA PRESUPUESTAL.

### ANEXOS POR UNIDAD EJECUTORA:

5294

### AGENCIA DE PROMOCIÓN DE LA INVERSIÓN PRIVADA - PROINVERSIÓN

Anexo 1: Sistema Nacional de Planeamiento estratégico.

Anexo 1.1 Presupuesto asignado para Acciones Estratégicas Institucionales (AEI) del Plan Estratégico Institucional (PEI)

Anexo 1.2 cumplimiento de metas de indicadores de Acciones Estratégicas Institucionales (AEI) del Plan Estratégico Institucional (PEI)

Anexo 2: Sistema Nacional de Presupuesto Público.

Anexo 2.1 A nivel de Unidad Ejecutora, toda Fuente de Financiamiento

Anexo 2.2 A nivel de Unidad Ejecutora por cada Fuente de Financiamiento.

Anexo 2.3 A Nivel de Unidad Ejecutora por Actividades y Proyectos

Anexo 2.4 Resumen a Nivel de Unidad Ejecutora por Función

Anexo 3: Sistema Nacional de Programación Multianual y Gestión de Inversiones

Anexo 3.1: Inversión pública

Anexo 3.2: Obras

Anexo 4: Sistema Nacional de Contabilidad







Anexo 8.2 Funcionarios Sancionados.

Anexo 9: Sistema Nacional de Control

Anexo 9.1 Detalle de los informes de Control Posterior por Unidad Ejecutora

Anexo 9.2 Detalle de los informes de Control Simultáneo por Unidad Ejecutora

Anexo 9.3 Detalle de funcionarios con presunta responsabilidad administrativa - entidad

AV

**ENTIDADES  
SECCIÓN I  
SISTEMAS ADMINISTRATIVOS**

**SISTEMA ADMINISTRATIVO DE MODERNIZACION DEL ESTADO  
ANEXO N° 10.1**

**Nombre de la entidad** : Agencia de Promoción de la Inversión Privada - PROINVERSIÓN  
**Departamento - Provincia - Distrito** : Lima - Lima - San Isidro

**Titular de la entidad** : Rafael Ugaz Vallenias  
**Cargo** : Director Ejecutivo  
**Periodo en el cargo** : 08/12/2019 - 30/11/2022  
**Fecha de corte** : 31/12/2021

**SIMPLIFICACIÓN ADMINISTRATIVA: Procedimientos Administrativos Estandarizados (PAE)**

Información a completar por pliego relacionada con la implementación de los (PAE)			
N°	Adecuación de los PAE por medio del Sistema Único de Trámites (SUT) (1)	N° Ordenanza que aprueba los PAE y fecha de Publicación	Número de PAE implementados (2)
1	No (la adecuación se encuentra en proceso)		

Leyenda:

(1) El medio de verificación de la adecuación es el expediente registrado y publicado en el SUT.

(2) En el caso de Gobiernos Locales son 24 PAE a implementar. En el caso de Gobiernos Regionales son 195 PAE a implementar. En el caso de entidades del Poder Ejecutivo es solo un PAE a implementar

**GESTIÓN POR PROCESOS**

Información a completar por pliego relacionada con la documentación de los procesos de la entidad			
N°	Tipo de documentación de procesos	Adecuación a la Resolución de Secretaría de Gestión Pública N° 006-2018-PCM/SGP o la que haga sus veces (1)	Norma de aprobación
1	Mapa de Procesos de PROINVERSIÓN	Si	RSG N° 091-2019
2	Matriz de Despliegue de Procesos E02 - Planeamiento y Modernización Institucional	Si	NA
3	Matriz de Despliegue de Procesos M01 - Gestión del Portafolio de Proyectos	Si	NA
4	Matriz de Despliegue de Procesos M03 - Asistencia Técnica, Fortalecimiento de Capacidades y Promoción de Oxl, APP y PA	Si	NA
5	Matriz de Despliegue de Procesos S01 - Gestión de Recursos Humanos	Si	NA
6	Matriz de Despliegue de Procesos S02 - Gestión Logística	Si	NA
7	Matriz de Despliegue de Procesos S03 - Gestión de las Tecnologías de la Información	Si	NA
8	Matriz de Despliegue de Procesos S04 - Gestión de las Comunicaciones e Imagen Institucional	Si	NA
9	P-PM-01 Formulación, Seguimiento y Evaluación del Plan Estratégico Institucional (PEI)	Si	NA
10	P-PM-02 Formulación, Seguimiento y Evaluación del Plan Operativo Institucional (POI)	Si	NA
11	P-GP-01 Planeamiento y Programación de Iniciativas Privadas Cofinanciadas (IPCs)	Si	NA
12	P-GP-05 Planeamiento y Programación de Iniciativas Privadas Autofinanciadas (IPAs)	Si	NA
13	P-GP-03 Formulación de Iniciativas Privadas Cofinanciadas (IPCs)	Si	NA
14	P-GP-04 Formulación de Iniciativas Privadas Autofinanciadas (IPAs)	Si	NA
15	P-GP-02 Estructuración de Iniciativas Privadas (IPAs e IPCs)	Si	NA
16	P-GP-06 Transacción de Iniciativas Privadas (IPAs e IPCs)	Si	NA
17	P-M03.01 - Planificación de actividades de promoción, capacitación y asistencia técnica de las modalidades de Oxl, APP y PA	Si	RSG N° 206-2022
18	P-M03.02.01 - Ejecución de eventos, foros y talleres de promoción de proyectos	Si	RSG N° 206-2022
19	P-M03.02.02 - Ejecución de reuniones informativas y consultas de promoción	Si	RSG N° 206-2022
20	P-M03.03 - Fortalecimiento de capacidades en las modalidades de Oxl, APP y PA	Si	RSG N° 206-2022



21	P-M03.04.01.01 - Suscripción de Convenios de Asistencia Técnica bajo la modalidad de Asesoría	Si	RSG N° 206-2022
22	P-M03.04.01.03 - Ejecución de asistencia técnica bajo la modalidad de asesoría en las modalidades de Oxl, APP y PA	Si	RSG N° 206-2022
23	P-M03.04.02.02 - Ejecución de asistencia técnica bajo la modalidad de encargo en las modalidades de Oxl	Si	RSG N° 206-2022
24	P-M03.05 - Seguimiento, monitoreo y evaluación de asistencia técnica, fortalecimiento de capacidades y promoción Oxl, APP y PA	Si	RSG N° 206-2022
25	P-GL-01 Formulación y Aprobación del Plan Anual de Contrataciones	Si	ROA N° 000059-2020/OA
26	P-GL-02 Actuaciones Preparatorias	Si	ROA N° 000059-2020/OA
27	P-GL-03 Contratación Directa	Si	ROA N° 000059-2020/OA
28	P-GL-04 Contratación Directa Servicio Defensa Legal	Si	ROA N° 000059-2020/OA
29	P-GL-05 Adjudicación Simplificada	Si	ROA N° 000059-2020/OA
30	P-GL-06 Ejecución Contractual	Si	ROA N° 000059-2020/OA
31	P-GL-07 Adjudicación Directa	Si	ROA N° 000059-2020/OA
32	P-GL-08 Concurso por Invitación	Si	ROA N° 000059-2020/OA
33	P-GL-09 Concurso Público	Si	ROA N° 000059-2020/OA
34	P-GL-10 Contratación Directa Vía Excepción	Si	ROA N° 000059-2020/OA
35	P-GL-11 Ejecución Contractual Reglamento	Si	ROA N° 000059-2020/OA
36	P-S02.02.05 Fiscalización Posterior de Contrataciones	Si	RSG N° 163-2022
37	P-TI-01 Desarrollo, Implementación y Mantenimiento de Sistemas de Información	Si	ROA N° 000060-2020/OA
38	P-TI-02 Administración de Copias de Seguridad	Si	ROA N° 000060-2020/OA
39	P-TI-03 Servicio de Acceso a Carpetas de Unidades de Red en el Servidor de Archivos	Si	ROA N° 000060-2020/OA
40	P-TI-04 Atención de Incidencias y Ocurrencias	Si	ROA N° 000060-2020/OA
41	P-TI-05 Servicio de Acceso a Telefonía Fija	Si	ROA N° 000060-2020/OA
42	P-TI-06 Instalación de Hardware y Software	Si	ROA N° 000060-2020/OA
43	P-TI-07 Servicio de Instalación del Cableado Estructurado y Puntos de Red de Voz y Datos	Si	ROA N° 000060-2020/OA
44	P-TI-08 Gestión de Incidencias de Seguridad Perimetral	Si	ROA N° 000060-2020/OA
45	Ficha Técnica del Proceso S04.01.01 - Planificación, Implementación y Monitoreo del Plan de Comunicaciones Institucional	Si	NA
46	Ficha Técnica del Proceso S04.01.02 - Planificación, Implementación y Monitoreo del Plan de Comunicaciones por Proyecto	Si	NA
47	P-S04.01.01.01-Elaboración y Aprobación del Plan de Comunicaciones de PROINVERSIÓN	Si	RSG N° 174-2021
48	P-S04.01.01.02-Implementación y Monitoreo del Plan de Comunicaciones de PROINVERSIÓN	Si	RSG N° 174-2021
49	P-S04.01.02.01-Asesoramiento y Elaboración de Planes de Comunicación por Proyecto	Si	RSG N° 177-2021
50	P-S04.01.02.02-Implementación y Monitoreo de Planes de Comunicación por Proyecto	Si	RSG N° 177-2021
51	P-S04.01.03-Asesoramiento y/o Soporte en Comunicación Interna	Si	RSG N° 175-2021
52	P-S04.01.04-Manejo de la Identidad Visual Corporativa	Si	RSG N° 175-2021
53	P-S04.01.05.01-Servicio de Diseño de Piezas Gráficas	Si	RSG N° 175-2021
54	P-S04.01.05.02-Servicio de Producción de Piezas Audiovisuales	Si	RSG N° 175-2021
55	P-S04.01.09-Servicio de Elaboración, Difusión y Monitoreo de Notas de Prensa	Si	RSG N° 175-2021

(1) Sí: cuando el Mapa de Procesos o Manual de Procedimientos de la entidad se aprobó posteriormente a la emisión de la Norma Técnica para la implementación de la gestión por procesos en las entidades de la administración pública. La documentación de los procesos debe responder a los bienes, servicios o regulaciones que brinda la entidad, no a las unidades de organización de su estructura orgánica.

**Comentario.-** En caso de no ser aplicable el presente anexo, consignar lo siguiente:

Justificación de N/A del Anexo (1)	Sustento (2)

N/A: No aplica

(1) Desarrollar la justificación del porque no aplica registrar información en el anexo, de corresponder.

(2) Colocar el nombre del documento de sustento, de corresponder.

<b>VISTO DEL RESPONSABLE DEL SISTEMA ADMINISTRATIVO</b>

<b>FIRMA DEL FUNCIONARIO RESPONSABLE / TITULAR DE LA UE</b>



Firmado digitalmente por:  
MADRID ESCOBAR Apolinar  
Junior FAU 20380799643 hard  
DNI: 72010101  
Fecha: 13/12/2022 22:09:00-0500