



# **PROMOCIÓN DE LA INVERSIÓN PRIVADA**

## Cartera de Proyectos

**RUEDA DE NEGOCIOS**  
**26.06.2026**



# OBRAS POR IMPUESTOS

Sector Educación

# INSTITUTO DE EDUCACIÓN SUPERIOR TECNOLÓGICO PÚBLICO "SAUSA"

CUI N° 2520622

DISTRITO DE SAUSA - JAUJA

## FASE OXI: Informe Previo



**Monto de Inversión**

**S/. 79.2 millones**



**Población Beneficiaria**

**1,028 alumnos**



**Meta**

**Construcción de 06 pabellones, losa deportiva, adquisición de mobiliario y equipamiento y capacitaciones.**



**Estado Invierte.pe**

**Expediente técnico aprobado**



**Necesidad de financiamiento**

**Ejecución física**



# INSTITUTO DE EDUCACIÓN SUPERIOR TECNOLÓGICO "SIERRA LUMA"

**CUI N° 2458316**

**DISTRITO DE COMAS  
CONCEPCIÓN**

**FASE OXI: Priorizado**



**Monto de Inversión**

**S/. 15.8 millones**



**Población Beneficiaria**

**1,424 alumnos**



**Meta**

**Construcción de infraestructura  
educativa, adquisición de  
mobiliario y equipamiento.**



**Estado Invierte.pe**

**Expediente técnico aprobado**



**Necesidad de financiamiento**

**Ejecución física**



# I.E. 30020

## NIVEL INICIAL – PRIMARIA

CUI N° 2600845      DISTRITO DE PUCARA  
HUANCAYO

**FASE OXI: Priorizado**



**Monto de Inversión**  
**S/. 5.3 millones**



**Población Beneficiaria**  
**1,060 alumnos**



**Meta**  
**Población accede a servicios que  
cumplen estándares sectoriales.**



**Estado Invierte.pe**  
**Viable**



**Necesidad de financiamiento**  
**Elaboración de expediente  
técnico y ejecución física**



# I.E. 364 NIVEL INICIAL

CUI N° 2664326

DISTRITO DE HUANCAN –  
HUANCAYO

**FASE OXI: Priorizado**



**Monto de Inversión**  
**S/. 11.5 millones**



**Población Beneficiaria**  
**365 alumnos**



**Meta**  
La población escolar de la I.E. N°364  
accede a una adecuada prestación  
de los servicios de educación.



**Estado Invierte.pe**  
**Viable**



**Necesidad de financiamiento**  
**Elaboración de expediente  
técnico y ejecución física**



# I.E. HÉROES DE CHUPACA DEL BARRIO VISTA ALEGRE

CUI N° 2238148

DISTRITO DE CHUPACA

**FASE OXI: Priorizado**



**Monto de Inversión**

**S/. 8.8 millones**



**Población Beneficiaria**

**1,028 alumnos**



**Meta**

**Adecuada oferta de servicio educativo de nivel secundario para el logro de aprendizaje de los alumnos.**



**Estado Invierte.pe**

**Expediente técnico aprobado**



**Necesidad de financiamiento**

**Ejecución física**



# I.E. CAHUIDE DE C.P. YANACANCHA – NIVEL SECUNDARIA

CUI N° 2657643

DISTRITO DE CHUPACA

**FASE OXI: Priorizado**



**Monto de Inversión**  
**S/. 14.2 millones**



**Población Beneficiaria**  
**1,675 alumnos**



**Meta**  
**Infraestructura educativa,  
adquisición de mobiliario y  
equipamiento.**



**Estado Invierte.pe**  
**Viable**



**Necesidad de financiamiento**  
**Elaboración de expediente  
técnico y ejecución física**

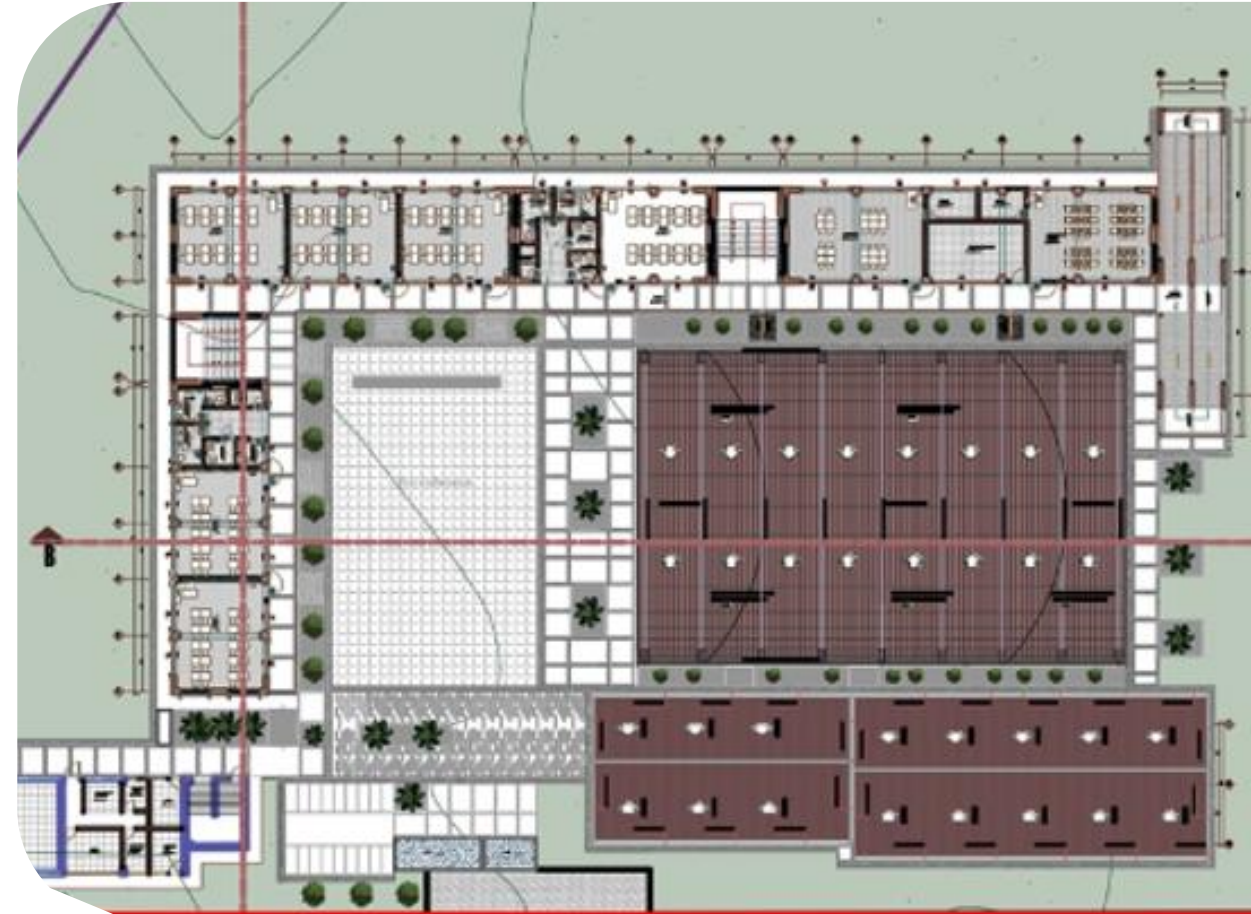



# OBRAS POR IMPUESTOS

Sector Salud

# CENTRO DE SALUD ONDORES

CUI N° 2669390

DISTRITO DE ONDORES—JUNIN

## FASE OXI: Actos Previos



**Monto de Inversión**

**S/. 6.4 millones**



**Población Beneficiaria**

**2,558 habitantes**



**Meta**

**Construcción de infraestructura nueva de E.S., equipamiento y mobiliario y adquisición de ambulancia.**



**Estado Invierte.pe**

**Viable**



**Necesidad de financiamiento**

**Elaboración de expediente técnico y ejecución física**





PRO  
INVERSIÓN

# CENTRO DE SALUD CARHUAMAYO

CUI N° 2606690

DISTRITO DE CARHUAMAYO—JUNIN

## FASE OXI: Actos Previos



**Monto de Inversión**

**S/. 57 millones**



**Población Beneficiaria**

**15,936 habitantes**



**Meta**

**Construcción de centro médico,  
adquisición de equipos biomédicos,  
mobiliario y capacitación.**



**Estado Invierte.pe**

**Expediente técnico aprobado**



**Necesidad de financiamiento**

**Ejecución física**





# OBRAS POR IMPUESTOS

Sector Transportes

# PUENTE JATUN MALCA

CUI N° 2552538

DISTRITO DE SINCOS Y  
MATAHUASI - JAUJA

FASE OXI: Priorizado



Monto de Inversión  
**S/. 24.4 millones**



Población Beneficiaria  
**10,853 habitantes**



Meta  
**Construcción de puente  
reticulado Jatun Malca y  
accesos sobre el río Mantaro.**



Estado Invierte.pe  
**Expediente técnico aprobado**



Necesidad de financiamiento  
**Ejecución física**



# MOVILIDAD URBANA EN VIAS LOCALES DE LADO SUR DEL C.P. SAN RAMÓN

CUI N° 2606434      DISTRITO DE PANGOYA - SATIPO

## FASE OXI: Actos Previos



**Monto de Inversión**  
**S/. 42.6 millones**



**Población Beneficiaria**  
**3,870 habitantes**



**Meta**  
**Construcción de pistas y veredas con  
pavimento rígido, cunetas, badenes,  
instalación de señales verticales y  
áreas verdes.**



**Estado Invierte.pe**  
**Expediente técnico aprobado**



**Necesidad de financiamiento**  
**Ejecución física**





# OBRAS POR IMPUESTOS

Sector Saneamiento

# SERVICIOS DE AGUA POTABLE Y DESAGUE DEL C.P. UNIÓN PERENE

CUI N° 2300950

DISTRITO DE PERENE –  
CHANCHAMAYO

**FASE OXI: Priorizado**



**Monto de Inversión**  
**S/. 59.9 millones**



**Población Beneficiaria**  
**13,204 habitantes**



**Meta**  
**Sistema de agua potable y sistema de Alcantarillado, Capacitación en educación sanitaria y gestión de servicio.**



**Estado Invierte.pe**  
**Expediente técnico aprobado**



**Necesidad de financiamiento**  
**Ejecución física**

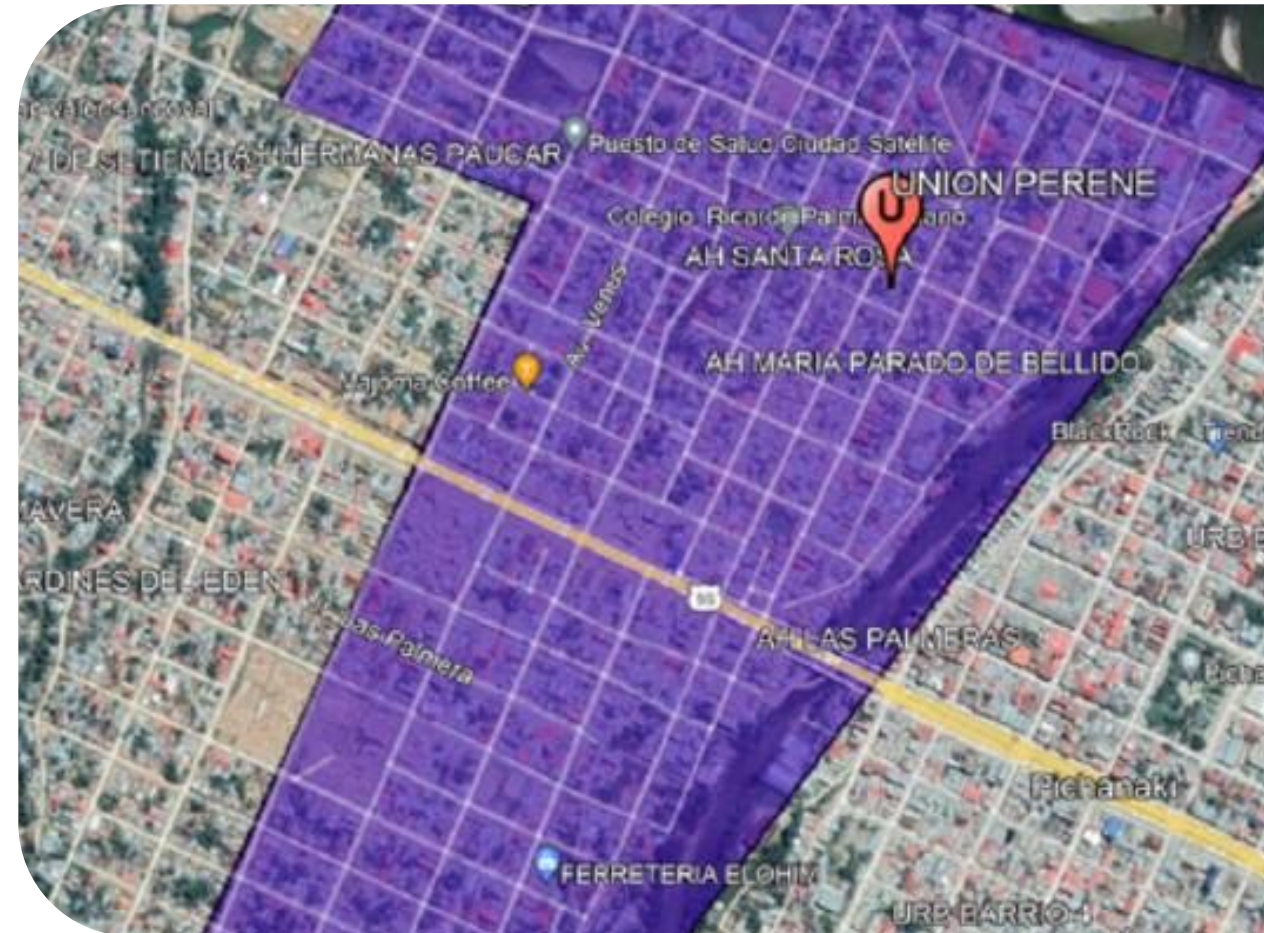



# OBRAS POR IMPUESTOS

Otras Inversiones

# SERVICIO DE PRÁCTICA DEPORTIVA Y/O RECREATIVA DEL ESTADIO MUNICIPAL SATIPO

CUI N° 2678034

FASE OXI: Informe Previo



Monto de Inversión

S/. 65.3 millones



Población Beneficiaria

33,564 Habitantes



Meta

Infraestructura deportiva, suficiente y adecuado equipamiento y mobiliario deportivo y capacitación.



Estado Invierte.pe

Viable



Necesidad de financiamiento

Elaboración de expediente técnico y ejecución física



PRO  
INVERSIÓN



# SERVICIO DE PRÁCTICA DEPORTIVA Y/O RECREATIVA 26 UNIDADES PRODUCTORAS EN 15 C.P. DE 9 PROVINCIAS DE JUNÍN

CUI N° 2635100

**FASE OXI: Priorizado**



**Monto de Inversión**

**S/. 46.1 millones**



**Población Beneficiaria**

**37,159 Habitantes**



**Meta**

**Infraestructura deportiva en 26 espacios deportivos con cobertura, kit de equipamiento deportivo, recreativo y complementario y kit de mobiliario.**



**Estado Invierte.pe**

**Viable**



**Necesidad de financiamiento**

**Elaboración de expediente técnico y ejecución física**



**PRO  
INVERSIÓN**



# PROYECTOS EN ACTIVOS



# Proyecto: **CREACIÓN DE UN PARQUE TECNOLÓGICO INDUSTRIAL DE INNOVACIÓN Y DESARROLLO DE JUNÍN**

Mecanismo de inversión: PA



**Estado situacional:**  
**Idea**

**Inversión estimada:**  
**s/370 millones**

## Cadenas productivas:

- Agroindustrial (café, cacao, frutas, lácteos...)
- Pesca y acuicultura
- Cuero y Calzado
- Madera Forestal
- Textil Camélidos
- Logística inteligente y comercio
- Marketing
- Industrias Creativas
- Energía renovable y Minería
- Economía digital y desarrollo de software



infraestructura especializada y diseñado para potenciar la innovación, la investigación, transferencia tecnológica, producción industrial sostenible y emprendimiento empresarial, orientado a fortalecer la competitividad regional mediante la articulación entre centros de investigación, empresas y entidades públicas promoviendo la generación de valor público..

## Beneficiarios:

aproximadamente 750 mil personas: empresas industriales y tecnológicas, productores, cooperativas y asociaciones, universidades e institutos, profesionales técnicos y estudiantes, sectores económicos y población del departamento de Junín y aledaños.