



CARTERA DE PROYECTOS OBRAS POR IMPUESTOS (OXI) – 2026 PRIORIZADO

GOBIERNO REGIONAL
PUNO





MEJORAMIENTO Y AMPLIACION DE ATENCIÓN DE SERVICIOS DE SALUD HOSPITALARIOS EN CARLOS MONJE MEDRANO DISTRITO DE JULIACA DE LA PROVINCIA DE SAN ROMAN DEL DEPARTAMENTO DE PUNO

EXPEDIENTE TÉCNICO Y EJECUCIÓN

<u>2697841</u>	<u>CONSTRUCCIÓN Y EQUIPAMIENTO</u>	<u>VIABLE</u>
CUI	DESCRIPCIÓN DEL PROYECTO	NIVEL DE ESTUDIO ACTUAL DEL PROYECTO
<u>EXPEDIENTE TÉCNICO Y EJECUCIÓN</u>	<u>120,850.00</u>	<u>S/. 759,013,455.42</u>
CONCEPTO QUE REQUIERE FINANCIAR	BENEFICIARIOS	MONTO ESTIMADO DE INVERSIÓN

MODALIDAD DE FINANCIAMIENTO	TIPO DE INVERSIÓN	MONTO VIABLE	ESTADO	PLAZO DE EJECUCION DE LAS ETAPAS
OXI – ET Y EJECUCIÓN	PROYECTO DE INVERSIÓN	S/. 759,013,455.42	ESTUDIO DE PRE INVERSION FUE ELABORADO POR EL PRONIS - MINSA	EXP. TEC. : 10 MESES EJECUCION: 26 MESES





MEJORAMIENTO DE ATENCION DE SERVICIOS DE SALUD HOSPITALARIOS EN YUNGUYO DISTRITO DE YUNGUYO DE LA PROVINCIA DE YUNGUYO DEL DEPARTAMENTO DE PUNO

EJECUCIÓN

2628621	CONSTRUCCIÓN Y EQUIPAMIENTO	VIABLE
CUI	DESCRIPCIÓN DEL PROYECTO	NIVEL DE ESTUDIO ACTUAL DEL PROYECTO
EXPEDIENTE TÉCNICO Y EJECUCIÓN	16,497.00	S/. 225,699,881.33
CONCEPTO QUE REQUIERE FINANCIAR	BENEFICIARIOS	MONTO ESTIMADO DE INVERSIÓN

MODALIDAD DE FINANCIAMIENTO	TIPO DE INVERSIÓN	MONTO VIABLE	ESTADO	PLAZO DE EJECUCION DE LAS ETAPAS
OXI -EJECUCIÓN	PROYECTO DE INVERSIÓN	S/. 225,699,881.33	EN CULMINACION DE EXPEDIENTE TECNICO POR EL PRONIS - MINSA	EJECUCION: 12 MESES

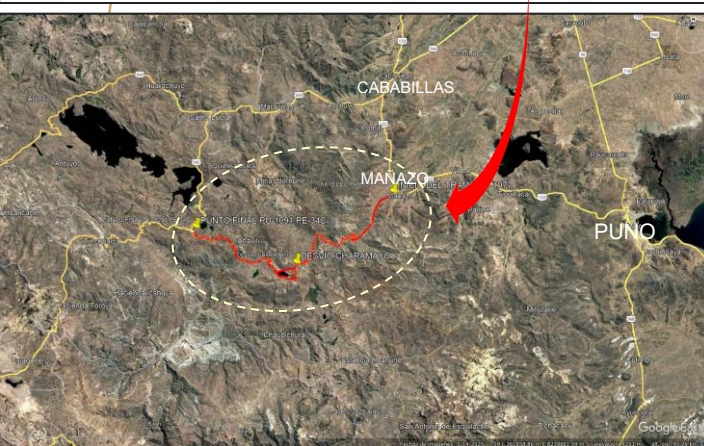
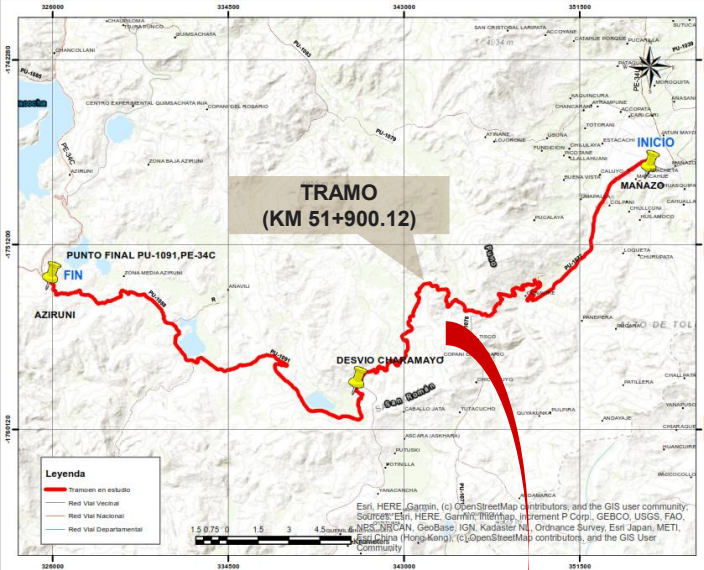

MEJORAMIENTO DEL SERVICIO DE TRANSITABILIDAD VIAL INTERURBANA EN LA CARRETERA MAÑAZO PU 1077 - PU 1091 , - EMP PE 34 C(LLAPAPATA - CABANILLAS) DISTRITOS DE MAÑAZO, CABANILLAS DE LAS PROVINCIAS DE PUNO, SAN ROMAN DEL DEPARTAMENTO DE PUNO

EXPEDIENTE TÉCNICO Y EJECUCIÓN

2614553

CUI

CONSTRUCCIÓN, DRENAJE Y SEÑALIZACIÓN

DESCRIPCIÓN DEL PROYECTO

VIABLE

NIVEL DE ESTUDIO ACTUAL DEL PROYECTO

EXPEDIENTE TÉCNICO Y EJECUCIÓN

CONCEPTO QUE REQUIERE FINANCIAR

219,494

BENEFICIARIOS

S/. 158,974,387.65

MONTO ESTIMADO DE INVERSIÓN

MODALIDAD DE FINANCIAMIENTO	TIPO DE INVERSIÓN	MONTO VIABLE	ESTADO	PLAZO DE EJECUCION DE LAS ETAPAS
OXI – ET Y EJECUCIÓN	PROYECTO DE INVERSIÓN	S/. 158,974,387.65	Beneficiara a las personas que se trasladan de Puno – Arequipa y viceversa, debido a que hará una interconexión con la “Carretera ruta Pe-34c, Tramo: Dv. Chiguata - Santa Lucia» y hará mas rápido el traslado hacia la ciudad de Arequipa con un ahorro de tiempo de 1 hora de viaje.	EXP. TEC. : 6 MESES EJECUCION: 24 MESES

MEJORAMIENTO DEL INSTITUTO DE EDUCACIÓN SUPERIOR PEDAGÓGICO PÚBLICO PUNO

EXPEDIENTE TÉCNICO Y EJECUCIÓN

2724582

CUI

EXPEDIENTE TÉCNICO Y EJECUCIÓN

CONCEPTO QUE REQUIERE FINANCIAR

CONSTRUCCIÓN Y EQUIPAMIENTO

DESCRIPCIÓN DEL PROYECTO

6,198

BENEFICIARIOS

VIABLE

NIVEL DE ESTUDIO ACTUAL DEL PROYECTO

S/. 77,609,572.14

MONTO ESTIMADO DE INVERSIÓN

MODALIDAD DE FINANCIAMIENTO	TIPO DE INVERSIÓN	MONTO VIABLE	ESTADO	PLAZO DE EJECUCION DE LAS ETAPAS
OXI - ET Y EJECUCIÓN	PROYECTO DE INVERSIÓN	S/. 77,609,572.14	PARA ELABORACIÓN DE EXPEDIENTE TECNICO y EJECUCION	EXP. TEC. : 4 MESES EJECUCION: 12 MESES



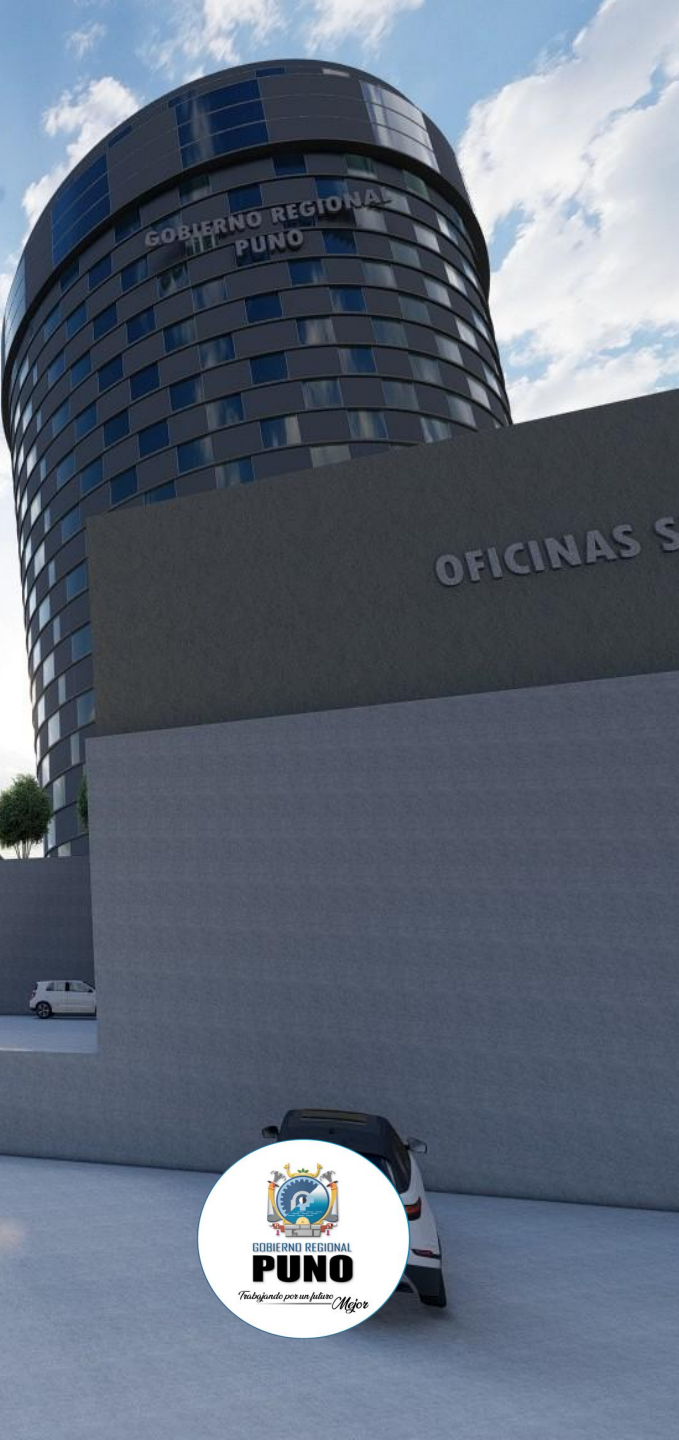

MEJORAMIENTO DE LOS SERVICIOS PÚBLICOS DEL GOBIERNO REGIONAL PUNO - SEDE CENTRAL , DEL DISTRITO DE PUNO - PROVINCIA DE PUNO - DEPARTAMENTO DE PUNO

EXPEDIENTE TÉCNICO Y EJECUCIÓN

2411317	CONSTRUCCIÓN Y EQUIPAMIENTO	VIABLE
CUI	DESCRIPCIÓN DEL PROYECTO	NIVEL DE ESTUDIO ACTUAL DEL PROYECTO
EXPEDIENTE TÉCNICO Y EJECUCIÓN	31,624	S/. 64,876,594.31
CONCEPTO QUE REQUIERE FINANCIAR	BENEFICIARIOS	MONTO ESTIMADO DE INVERSIÓN

MODALIDAD DE FINANCIAMIENTO	TIPO DE INVERSIÓN	MONTO VIABLE	ESTADO	PLAZO DE EJECUCION DE LAS ETAPAS
OXI – ET Y EJECUCIÓN	PROYECTO DE INVERSIÓN	S/. 64,876,594.31	PARA ELABORACIÓN DE EXPEDIENTE TECNICO	EXP. TEC. : 6 MESES EJECUCION: 18 MESES



MEJORAMIENTO DE LOS SERVICIOS DE SALUD DEL CENTRO DE SALUD CONO SUR, DISTRITO DE JULIACA - PROVINCIA DE SAN ROMAN - DEPARTAMENTO DE PUNO

EXPEDIENTE TÉCNICO Y EJECUCIÓN

2473257

CUI

EXPEDIENTE TÉCNICO Y EJECUCIÓN

CONCEPTO QUE REQUIERE FINANCIAR

CONSTRUCCIÓN Y EQUIPAMIENTO

DESCRIPCIÓN DEL PROYECTO

68,204.00

BENEFICIARIOS

VIABLE

NIVEL DE ESTUDIO ACTUAL DEL PROYECTO

S/. 32,609,274.80

MONTO ESTIMADO DE INVERSIÓN

MODALIDAD DE FINANCIAMIENTO	TIPO DE INVERSIÓN	MONTO VIABLE	ESTADO	PLAZO DE EJECUCION DE LAS ETAPAS
OXI – ET Y EJECUCIÓN	PROYECTO DE INVERSIÓN	S/. 32,609,274.80	PARA ELABORACIÓN DE EXPEDIENTE TECNICO	EXP. TEC. : 6 MESES EJECUCION: 12 MESES





CREACION DEL SERVICIO DE TRANSITABILIDAD VIAL INTERURBANA EN EL PUEBLO CARROZABLE SANTA ROSA DE HUAYLLATA ENTRE LOS DISTRITOS DE ILAVE Y PILCUYO DEL DISTRITO DE ILAVE DE LA PROVINCIA DE EL COLLAO DEL DEPARTAMENTO DE PUNO

EXPEDIENTE TÉCNICO Y EJECUCIÓN

<u>2585541</u>	<u>CONSTRUCCIÓN</u>	<u>VIABLE</u>
CUI	DESCRIPCIÓN DEL PROYECTO	NIVEL DE ESTUDIO ACTUAL DEL PROYECTO
EXPEDIENTE TÉCNICO Y EJECUCIÓN	5,495	S/. 18,724,498.68
CONCEPTO QUE REQUIERE FINANCIAR	BENEFICIARIOS	MONTO ESTIMADO DE INVERSIÓN

MODALIDAD DE FINANCIAMIENTO	TIPO DE INVERSIÓN	MONTO VIABLE	ESTADO	PLAZO DE EJECUCION DE LAS ETAPAS
OXI – ET Y EJECUCIÓN	PROYECTO DE INVERSIÓN	S/. 18,724,498.68	PARA ELABORACIÓN DE EXPEDIENTE TECNICO	EXP. TEC. : 5 MESES EJECUCION: 12 MESES



ADQUISICION DE PATRULLEROS; EN EL(LA) PARA EL FRENTE POLICIAL PUNO, SEINCRE - DEPINCRI JULIACA Y COMISARIAS EN PROVINCIAS DE LA REGION PUNO, DISTRITO DE PUNO, PROVINCIA PUNO, DEPARTAMENTO PUNO

EXPEDIENTE TÉCNICO Y EJECUCIÓN

2718721

EQUIPAMIENTO

APROBADO

CUI

DESCRIPCIÓN DEL PROYECTO

NIVEL DE ESTUDIO ACTUAL DEL PROYECTO

EXPEDIENTE TÉCNICO Y EJECUCIÓN

-

S/. 10,165,836.00

CONCEPTO QUE REQUIERE FINANCIAR

BENEFICIARIOS

MONTO ESTIMADO DE INVERSIÓN

NUEVOS PATRULLEROS



MODALIDAD DE FINANCIAMIENTO	TIPO DE INVERSIÓN	MONTO VIABLE	ESTADO	PLAZO DE EJECUCION DE LAS ETAPAS
OXI - ET Y EJECUCIÓN	IOARR	S/. 10,165,836.00	ADQUISICION DE VEHICULOS PATRULLEROS	EXP. TEC. : 1 MES EJECUCION: 4 MESES





GRACIAS

GOBIERNO REGIONAL PUNO

<https://www.regionpuno.gob.pe>