



# Nuevo Reglamento Aplicable a Obras por Impuestos

Dirección de Inversiones  
Descentralizadas



OBRAS POR  
IMPUESTOS



PRO  
INVERSION  
Invest in Peru

## ¿QUÉ ES OBRAS POR IMPUESTOS?

- Es una **modalidad de ejecución de intervenciones**, que permite al sector público y privado trabajar de la mano para **reducir la brecha** de infraestructura y servicios públicos en el país, a través de la suscripción de un Convenio de Inversión.
- Con ello las **empresas privadas adelantan el pago de su impuesto** a la renta y otros, **financiando y ejecutando inversiones, actividades de operación y/o mantenimiento, construcción de viviendas rurales y servicios\*** priorizadas por las entidades del gobierno nacional, regional, local y universidades públicas. Reconociéndoles el **monto invertido a través de la emisión de CIPRL o CIPGN**.

(\*) Incluye la elaboración y actualización de **instrumentos de planificación territorial**, y servicios en materia de **salud, saneamiento y educación en zonas rurales o de frontera**, o de emergencia.





# ¿QUÉ ROL TIENE PROINVERSIÓN?

Articular, facilitar y asistir procesos de Obras por Impuestos.



## Contamos con 10 puntos de Atención Descentralizada

- DIRECCIÓN DE INVERSIONES DESCENTRALIZADAS
- OFICINAS DESCONCENTRADA PIURA
- OFICINA DESCONCENTRADA AREQUIPA
- OFICINA DESCONCENTRADA LA LIBERTAD
- MÓDULO DE ATENCIÓN CAJAMARCA
- MÓDULO DE ATENCIÓN CUSCO
- MÓDULO DE ATENCIÓN HUARAZ
- MÓDULO DE ATENCIÓN HUANCAYO
- MÓDULO DE ATENCIÓN LA CONVENCIÓN - CUSCO
- MÓDULO DE ATENCIÓN PUNO
- MÓDULO DE ATENCIÓN MOQUEGUA



INVERSIÓN POR

**+ 21,700**

MILLONES DE  
SOLES



**18** AÑOS



REPLICADO A NIVEL  
**INTERNACIONAL**

• Colombia

INNOVACIÓN  
PERUANA



PRO  
INVERSIÓN

OBRAS POR  
IMPUESTOS



DESCENTRALIZAR  
LA INVERSIÓN PÚBLICA

**85%**

DEL MONTO ES EJECUTADO  
POR GRs Y GLs

**1,373**

INTERVENCIONES ADJUDICADAS



**+ 29 MILLONES**  
DE BENEFICIADOS

# OBRA PÚBLICA TRADICIONAL VS OBRAS POR IMPUESTOS

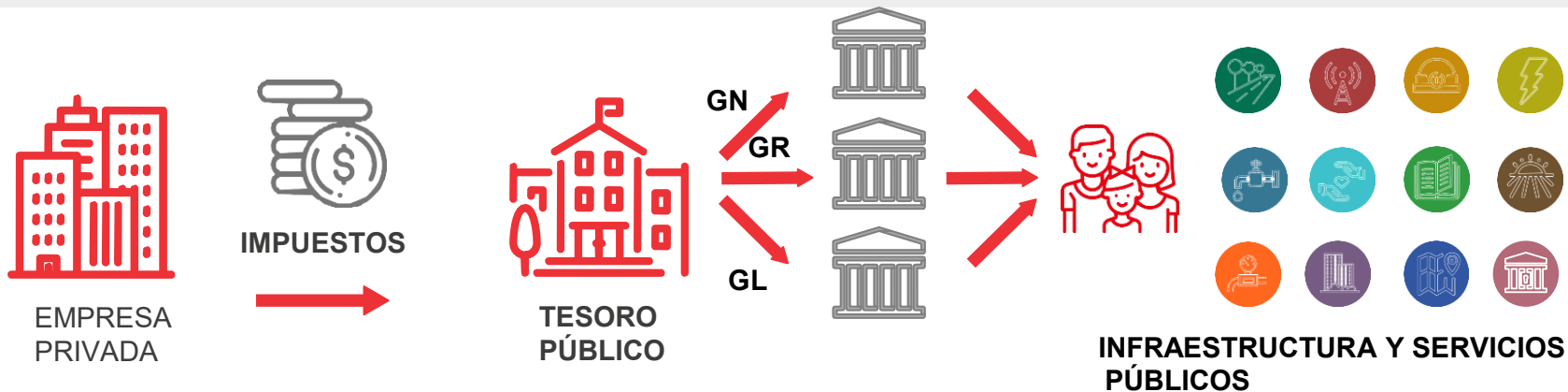

OBRAS POR  
IMPUESTOS



INFRAESTRUCTURA Y SERVICIOS  
PÚBLICOS

# ¿QUIÉNES PARTICIPAN? - ACTORES

- GOBIERNO REGIONAL
- GOBIERNO LOCAL (MP Y MD)
- UNIVERSIDAD PÚBLICA
- GOBIERNO NACIONAL

Relación contractual (Convenio o contrato)

Relación técnica de campo



MEF

PROINVERSIÓN

CONTRALORÍA

- EMPRESA PRIVADA FINANCISTA
- EMPRESA PRIVADA FINANCISTA Y EMPRESA EJECUTORA

# ¿QUÉ INTERVENCIONES SE PUEDEN EJECUTAR?

Inversiones (proyectos con viabilidad o IOARR aprobada) y/o actividades de operación y mantenimiento registradas en el Sistema Nacional de Programación Multianual y Gestión de Inversiones - [Invierte.pe](http://Invierte.pe), **construcción de viviendas rurales y servicios**<sup>1/</sup>



<sup>1/</sup> Incluye la elaboración y actualización de **instrumentos de planificación territorial**, y servicios en materia de **salud, saneamiento y educación en zonas rurales o de frontera**, o de emergencia.

# SERVICIOS

## DISPOSICIÓN

Los servicios pueden ser priorizados y ejecutados mediante Oxl según materias agrupadas de la siguiente manera:

- a. Servicios en materias de salud, educación y saneamiento en zonas rurales, de frontera o de emergencia. **(Art. 26.1)**
- b. Servicios de elaboración y actualización de instrumentos de planificación territorial **(Art. 26.2)**

## TIPO DE SERVICIOS

- a. MINEDU, MVCS y MINSA **aprueba el listado de servicios** que pueden ser ejecutados mediante Oxl en 30 d.h desde la entrada en vigencia del Reglamento. **(Art. 27.1)**
- b. Listado según el art. 26.2 y Otros instrumentos de planificación según lo que el MVCS apruebe.

## REGLAS

La duración del servicio debe ser como mínimo de 1 año y no mayor a 3 años, salvo que por la naturaleza de la prestación o por leyes especial se requieran plazos mayores. **(Art. 82.2)**

## RESTRICCIONES

No pueden utilizarse para el financiamiento de gastos corrientes de índole permanente. **(Num 54, Art. V)**

# BENEFICIOS DEL MECANISMO DE OXI



## ENTIDAD PÚBLICA



- Posibilita la ejecución de **intervenciones de alto impacto, con calidad y en menor tiempo.**
- GR, GLy UNIV: Brinda un línea de crédito adicional para ejecución de intervenciones.
- No genera la necesidad de recursos por adelantos en obra.
- **Libera recursos** para la ejecución de otras intervenciones que demanda la población.
- Posibilita un **cambio rápido del ejecutor**, ante un escenario de incumplimiento
- Presenta mayores posibilidades de que se **cumpla con la liquidación** de la intervención en un plazo predecible



## EMPRESA PRIVADA



- **Fortalece su imagen** al financiar y ejecutar intervenciones de alto impacto social.
- Mejora su **relación con la población.**
- Identifica el **destino** del pago de sus **impuestos.**
- **Negociabilidad** de los CIPRL o CIPGN



## SOCIEDAD



- Mayor cobertura de **infraestructura y de servicios públicos.**
- Mejora la **calidad de vida y bienestar** de la población.
- **Reduce los riesgos** de corrupción.

# EN RESUMEN...

- ▶ - GR
- ▶ - GL
- ▶ - UP
- ▶ - GN

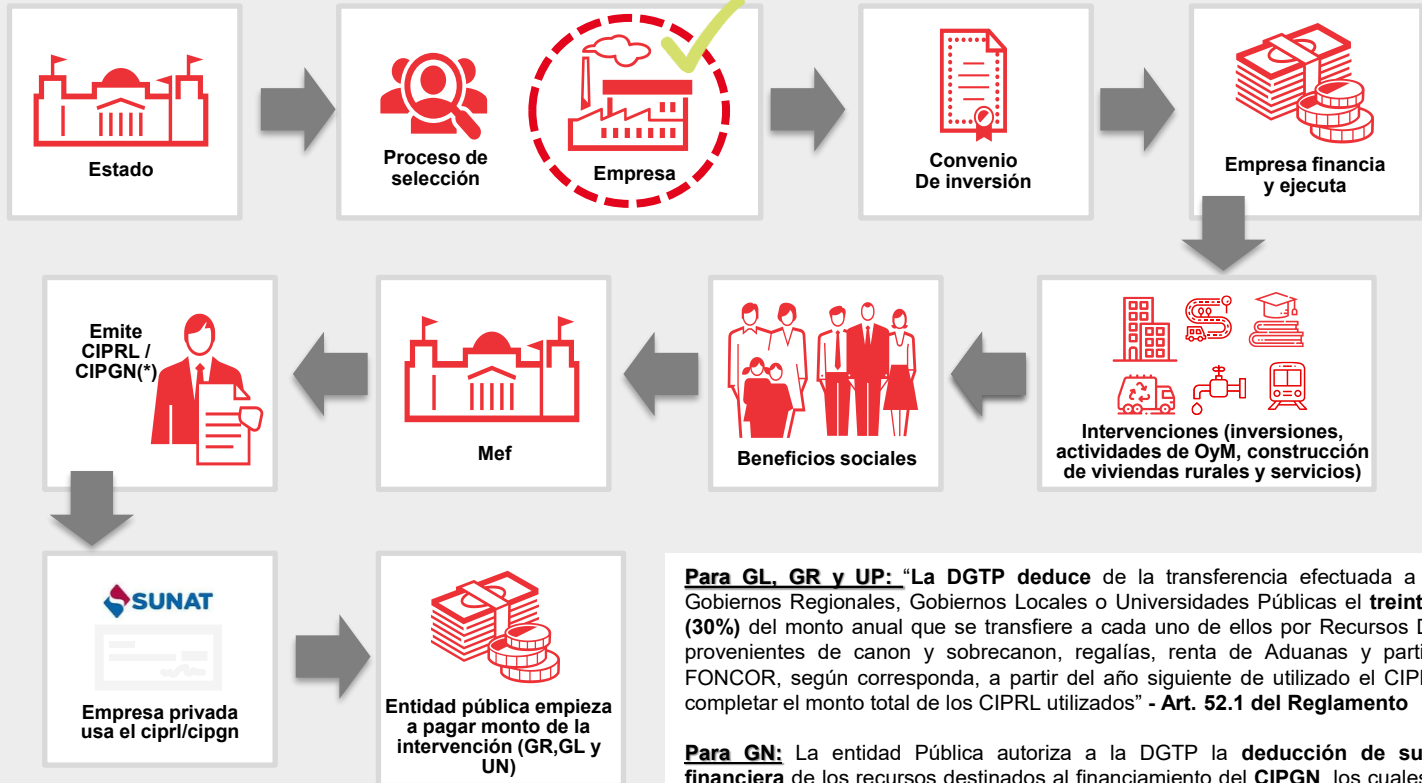

**Para GL, GR y UP:** "La DGTP deduce de la transferencia efectuada a favor de los Gobiernos Regionales, Gobiernos Locales o Universidades Públicas el **treinta por ciento (30%)** del monto anual que se transfiera a cada uno de ellos por Recursos Determinados provenientes de canon y sobrecanon, regalías, renta de Aduanas y participaciones y FONCOR, según corresponda, a partir del año siguiente de utilizado el CIPRL (...) hasta completar el monto total de los CIPRL utilizados" - **Art. 52.1 del Reglamento**

**Para GN:** La entidad Pública autoriza a la DGTP la **deducción de su asignación financiera** de los recursos destinados al financiamiento del **CIPGN**, los cuales deben estar **depositados en la CUT** y registrados en el SIAF-SP hasta la fase del **devengado** de forma previa a la emisión del certificado.

# ¿QUÉ ES EL CIPRL / CIPGN?

El **Certificado de Inversión Pública Regional y Local (CIPRL)** o **Certificado de Inversión Pública Gobierno Nacional (CIPGN)** es la constancia que reconoce el monto invertido por la empresa privada en el proyecto bajo Obras por Impuestos.

## Características:

Son emitidos por el (MEF).



Tienen una vigencia de 10 años desde su fecha de emisión.

Se aplica la tasa de inflación acumulada de los últimos 12 meses. (Cuando los certificados no se han utilizado en el ejercicio fiscal correspondiente debido al límite de aplicación (80%).)

**Porcentaje de aplicación de hasta el 80% de lo declarado el año anterior para todos los impuestos**

(\* artículo 7 de la Ley N° 29230, modificado por la Ley N° 32460.

Son negociables en todos los casos (**incluidas las ejecutoras del proyecto**).

Su emisión se solicita como:  
**Certificado por Avance:** Con aprobación de las valorizaciones y conformidad de calidad  
**Certificado a la culminación:** Con las conformidades de recepción y de calidad.



## Fase I: Priorización



Identificación de la Intervención



Capacidad Presupuestal (GN) /Informe Acreditación de recursos (GR, GL, UNIV)



Aprobación Lista de Priorización



Publicación en portal Proinversión

## Fase II: Actos Previos



Designación Comité Especial



Consolidación documentos para CGR



Informe Previo emitido por CGR e implementación de recomendaciones



Aprobación Bases

## Fase III: Proceso de Selección

9.



- Convocatoria
- Presentación de expresión de interés,
- Formulación y absolución de consultas y observaciones
- Integración de bases
- Presentación de propuestas
- Evaluación y calificación de propuestas
- Otorgamiento de la buena pro
- Suscripción del Convenio de Inversión.

## Fase IV: Ejecución

10.

**Ejecución Intervención**

- Elaboración de los documentos técnicos.
- Ejecución o prestación

11.

**Recepción**

- Recepción de la obligación
- Recepción parcial

12.

**Liquidación**

- Liquidación de obligación
- Liquidación Convenio

Recuperación de CIPRL o CIPGN



## MARCO INSTITUCIONAL (TÍTULO I)

Intervenciones  
(Capítulo II del  
Título II);

**Establece:** Los roles de los actores que intervienen en el mecanismo (Entidades Pública, MEF, Proinversión, CGR y la SUNAT).

**Precisión:** En el caso del Gobierno Nacional, se considera como Titular de la Entidad Pública al ministro del sector correspondiente o a la máxima autoridad de los organismos constitucionales autónomos

**Incorpora la** definición “**intervenciones**” como categoría normativa que agrupa lo que puede desarrollarse mediante Oxl: **(Art. 20)**:

1. Proyectos de Inversión, IOARR e IOARR de Emergencia.
2. Actividades de Operación y/o Mantenimiento.
3. Servicios
4. Actividades de construcción de viviendas rurales

## INICIATIVA PRIVADA (Subcapítulo II del Título III)

### SE PRECISA

Las iniciativas privadas solo aplican para elaboración o actualización de Proyectos de Inversión y Actividades de Operación y/o Mantenimiento, quedando exceptuado las IOARR. **(Art. 19.2 y Art 62.1).**

### DISPONE

La Entidad Pública cuenta con un plazo de hasta diez (10) días hábiles, desde la recepción de la carta de intención, para realizar el requerimiento de información faltante para proceder con la evaluación de la iniciativa. **(Art. 63.4)**

### MODIFICACIÓN

La Unidad Formuladora o Unidad Ejecutora, según corresponda, es quien determina el costo a reconocer a la Empresa Privada por la elaboración o actualización de los estudios de preinversión o ET/DE. **(Art. 66.1)**



## Priorización de Componentes y/o metas de Proyecto Inversión (Art. 58)

La entidad puede priorizar componentes y/o acciones y/o metas en dos escenarios:

### 1. Proyectos viables con ejecución diferenciada (Art. 58.2)

#### Condición:

- a. En proyectos declarados viables cuya ejecución permita una **implementación diferenciada** por componentes, etapas, secciones o acciones,
- b. Antes del inicio de la ejecución física

#### Exigencia:

- **Sustento previo de la UEI:** Se debe sustentar que la decisión es consecuencia de una estrategia de ejecución eficiente que:
  1. No afecte la culminación total de la ejecución física del proyecto
  2. No afecte la disponibilidad oportuna del servicio para los beneficiarios
  3. Cumpla los criterios del SNPMGI y la normatividad técnica sectorial correspondiente



## Priorización de Componentes y/o metas de Proyecto Inversión (Art. 58)

La entidad puede priorizar componentes y/o acciones y/o metas en dos escenarios:

### 2. Proyectos parcialmente ejecutados o con contratos o convenios resueltos (Art 58.1)

#### Condición:

En proyectos con componentes, acciones o metas liquidados, o con contrato o convenio de ejecución física resuelto, se puede priorizar la ejecución del saldo pendiente hasta la culminación total del proyecto.

#### Exigencia:

- **Sustento en caso de controversia:** Si el convenio o contrato fue resuelto y existe una **controversia pendiente**, la ejecución del saldo se sustenta en un **Informe técnico legal del estado situacional** elaborado por la UEI.
- **Contenido mínimo del informe:** Debe incluir avance físico-financiero, alcance ejecutado, costo estimado de partidas ejecutadas, presupuesto para culminar el saldo pendiente y, de corresponder, el análisis legal de la controversia

## REQUISITOS PARA PARTICIPAR EN PROCESOS DE SELECCIÓN (Art. 86.2)

### 1. EXISTENCIA LEGAL

**Finalidad:** Garantizar la idoneidad y capacidad de la Empresa Privada para asumir compromisos contractuales exigibles bajo las leyes peruanas.

#### Acreditación

##### **Empresas Nacionales:**

Contar con Ficha Registral vigente en la SUNARP

##### **Empresas Extranjeras:**

Deben establecer en el Perú una sucursal, filial o subsidiaria.

### 3. IDENTIDAD DEL CONTRIBUYENTE

**Finalidad:** Asegurar el control fiscal y la supervisión de las obligaciones económicas vinculadas al Convenio de Inversión.

#### Acreditación:

- Inscripción en el RUC con estado ACTIVO.
- Condición de domicilio fiscal HABIDO.
- Representantes legales debidamente registrados ante la SUNAT.

### 3. SOLVENCIA FINANCIERA

**Finalidad:** Asegurar que el postor cuente un patrimonial real que garantice el cumplimiento oportuno de las obligaciones derivadas de la ejecución de la intervención.

#### Acreditación:

- Se acredita obligatoriamente con el estado financiero anual auditado del último ejercicio disponible.
- **El monto mínimo** es determinado por el Comité Especial debe ser, en todos los casos, superior al Monto Referencial del Convenio.
- **No se considera como parte del patrimonio aquel constituido por bonos** de la República del Perú caducos o prescritos para su cobro.

## DISEÑO Y CONSTRUCCIÓN PARALELA (Art .131)

### Fundamento y Objetivos de la Reforma

**Precisa** que esta metodología es aplicable a Proyectos de Inversión que, por su envergadura, complejidad técnica o urgencia, demuestren ventajas competitivas frente a la metodología secuencial (Art. 131.5)

### Alternativas de Ejecución Concurrente

- **Establece** dos modalidades de aplicación para la ejecución acelerada del proyecto (Art. 131.3):
  1. **Diferenciada:** Ejecución por componentes, etapas o secciones funcionales independientes, sustentada en dos o más expedientes técnicos (Art. 131.3 numeral 1, EM 734).
  2. **Paralela Estricta:** Elaboración del Expediente Técnico traslapada con la ejecución física de la obra, permitiendo un avance progresivo y dinámico (Art. 131.3 numeral 2, EM 734).
- **Dispone** que la pertinencia de estas alternativas sea evaluada y validada técnicamente por la Unidad Ejecutora de Inversiones (UEI) antes de la priorización o durante el proceso de selección (Art. 131.5 numeral 2, EM 734).

# HOJA DE RUTA



## FOCALIZAR

- \* Tipo de proyecto
- \* Zona Geográfica
- \* ¿Qué quiero lograr?

## CONTACTAR A PROINVERSIÓN

- \* Cartera de Proyectos
- \* Topes de Inversión
- \* Viabilidad política y técnica
- \* Revisión de lecciones aprendidas

## SELECCIÓN DEL PROYECTO

- \* Revisión de estudios
- \* Organización de equipo
- \* Validación con entidad pública
- \* Selección de constructor

## PREPARACIÓN PARA PROCESO OXI

- \* Preparación de la propuesta
- \* Documentación
- \* Presentación al proceso

## ADJUDICACIÓN

## SUSCRIPCIÓN DE CONVENIO

PRO  
INVERSIÓN

OBRAS POR  
IMPUESTOS EN  
PROMOCIÓN Y  
NÚMEROS

# Evolución Histórica OXI 2009 - 2026



**+29 millones de peruanos**

beneficiados con el desarrollo de **1,373** intervenciones por un monto de **S/ 21,717** millones.

**Participan:** 23 Gobiernos Regionales 424 Municipalidades 12 Gobierno Nacional 5 Universidades 526 Empresas

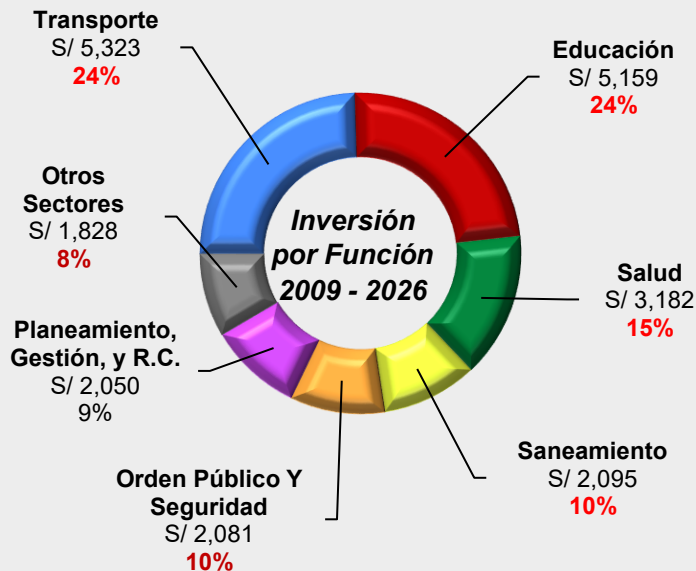

# Resultados 2009-2026(\*)

Top 10 de intervenciones en ejecución mediante Oxl, 2009-2026\*

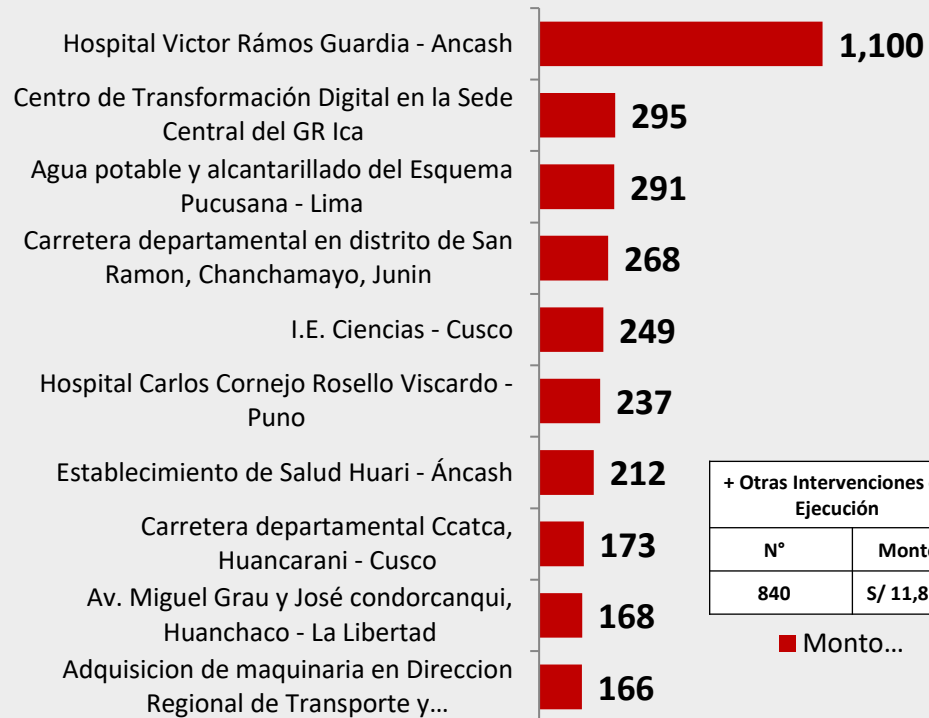

+ Otras Intervenciones en Ejecución	
N°	Monto
840	S/ 11,821

■ Monto...

**S/ 14,979 millones**



**850** Intervenciones en ejecución\*



Estado Oxl: Convenio Suscrito  
Beneficiarios: 181,754 habitantes

# Resultados 2009-2026(\*)

Top 10 de **intervenciones concluidas** mediante Oxl, 2009-2026\*

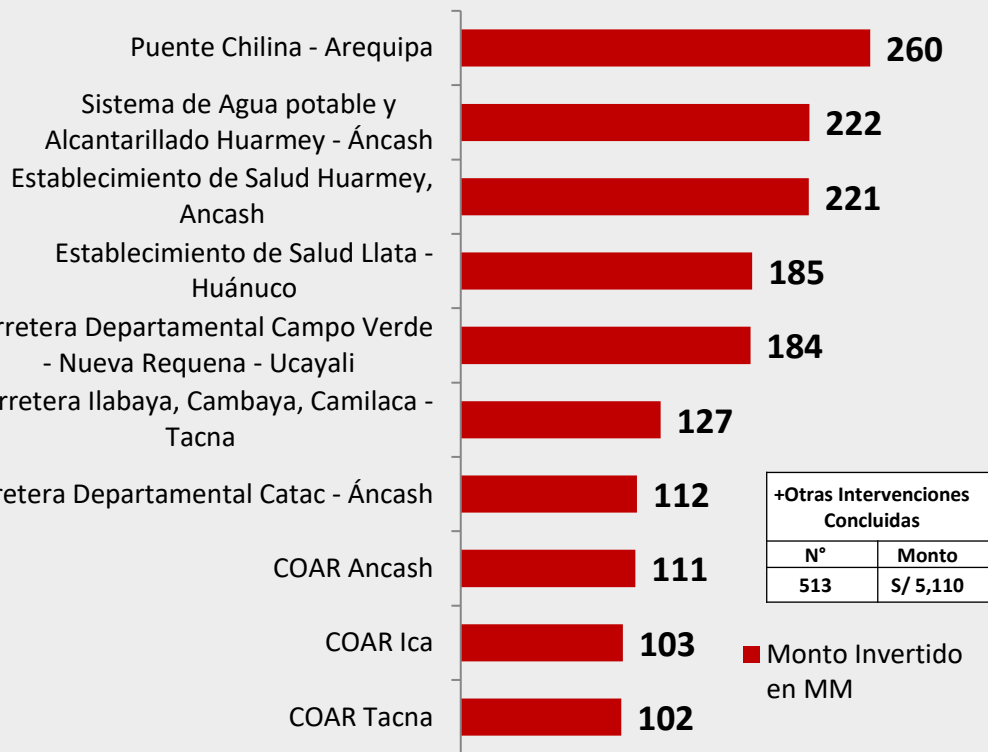

**S/ 6,738 millones**



**523**

**Intervenciones concluidas\***

Puente Chilina (GR Arequipa)



**Puente Chilina, GR Arequipa**

# Ranking de empresas participantes 2009-2026(\*)

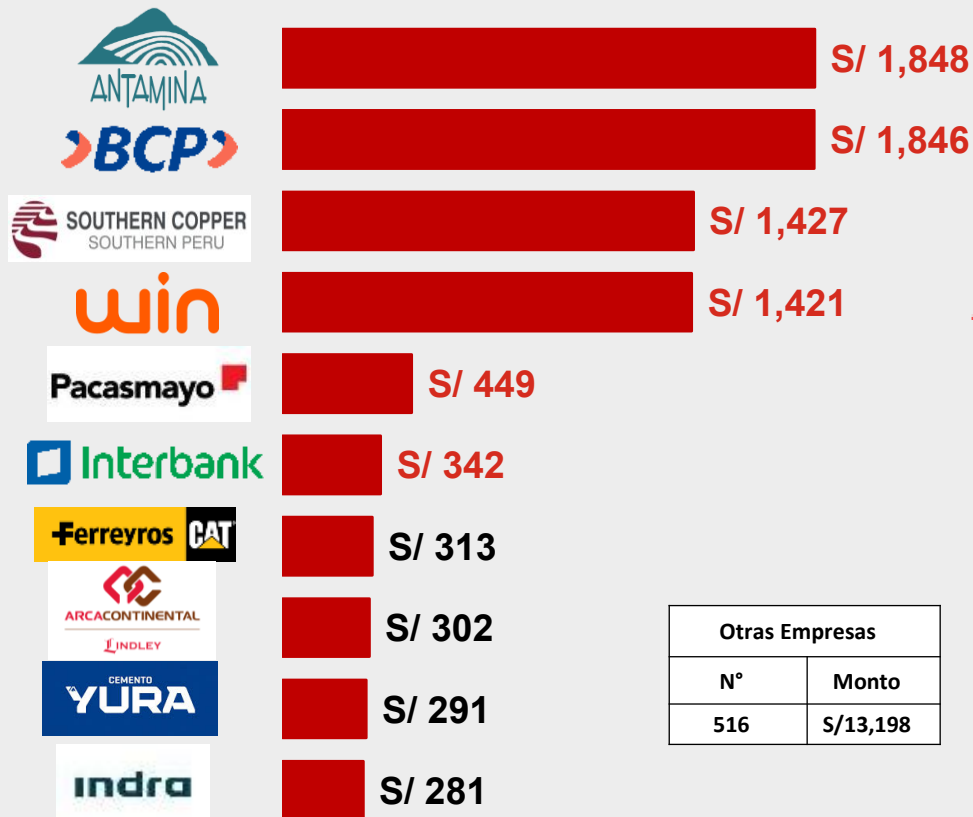

Otras Empresas	
N°	Monto
516	S/13,198

## Top empresas con mayor Monto de Inversión Adjudicado y/o Ejecutado mediante Oxi

Las empresas del **rubro minero** han adjudicado y/o ejecutado **223** intervenciones de inversión mediante Obras por Impuestos



### Minería

S/ 4,846 millones  
22%



### Constructoras

S/ 4,207 millones  
19%



### Comercializadoras

S/ 3,126 millones  
14%



### Comunicaciones

S/ 2,402 millones  
11%



### Financieras

S/ 2,344 millones  
11%



### Manufactureras

S/ 1,684 millones  
8%

Otras actividades económicas: Consultoras, Transporte, Servicios, Energía, Agricultura, Inmobiliarias, etc.

# Empresas participantes 2009-2026

PRO INVERSIÓN

FRANJA CORPORATION S.A. E.I.R.L. Graña y Montero Interbank BCP Scotiabank BANCO PICHINCHA BANCO AZTECA BANCO RIPLEY BBVA

Interbank BCP Scotiabank BANCO PICHINCHA BANCO AZTECA BANCO RIPLEY BBVA

Bancus win Inkafarma

CORPORACION EMPRESARIAL INVERSA E.I.R.L. NMS E.I.R.L.

BCP win KM30 S.A.C. DEMARSA FONDO INVERSA S.A.C. SIACHUENDEO Pacasmayo

SERVICIOS DE INGENIERIA GEOTECNICO SIGSA ANC

CONSTRUCTORA JOSE ELIAS CONSULTORA S.A.P. CONSTRUCTORA CONSTRUCTORA Y CONSULTORA A.Y. Y CONSULTORA DONALDES ABACH

SERVICIOS GENERALES VALLE DEL INCA ALHCOM BUILD S.A.C.

BCP win pluspetrol INVERSIONES CAO & ASOCIADOS SUPERMERCADOS PERUBUS S.A.

CONSTRUCIONES TAVARI Teléfonica

CONSTRUCION Y CONSULTORIA TUCURAY ORIENTE S.A.C. SCORPION

hardtech INGENIERIA Y CONSTRUCCIONES BARBUQUE COJAPRI INGENIEROS BANCO RIPLEY INTERBANK OB INGENIEROS CONTRATISTAS CONSTRUCTORA DE INGENIERIA

ZANE BANCO PICHINCHA BANCO AZTECA BANCO RIPLEY BBVA

Bancus win Inkafarma

Tumbes

Piura

Lambayeque

Cajamarca

San Martín

La Libertad

Áncash

Huánuco

Junín

Callao

Huancavelica

Arequipa

Amazonas

Loreto

Cajamarca

San Martín

La Libertad

Áncash

Huánuco

Junín

Callao

Huancavelica

Arequipa

Tacna

Amazonas

Loreto

Cajamarca

San Martín

La Libertad

Áncash

Huánuco

Junín

Callao

Huancavelica

Arequipa

Tacna

Amazonas

Loreto

Cajamarca

San Martín

La Libertad

Áncash

Huánuco

Junín

Callao

Huancavelica

Arequipa

Tacna

Amazonas

Loreto

Cajamarca

San Martín

La Libertad

Áncash

Huánuco

Junín

Callao

Huancavelica

Arequipa

Tacna

Amazonas

Loreto

Cajamarca

San Martín

La Libertad

Áncash

Huánuco

Junín

Callao

Huancavelica

Arequipa

Tacna

Amazonas

Loreto

Cajamarca

San Martín

La Libertad

Áncash

Huánuco

Junín

Callao

Huancavelica

Arequipa

Tacna

Amazonas

Loreto

Cajamarca

San Martín

La Libertad

Áncash

Huánuco

Junín

Callao

Huancavelica

Arequipa

Tacna

Amazonas

Loreto

Cajamarca

San Martín

La Libertad

Áncash

Huánuco

Junín

Callao

Huancavelica

Arequipa

Tacna

Amazonas

Loreto

Cajamarca

San Martín

La Libertad

Áncash

Huánuco

Junín

Callao

Huancavelica

Arequipa

Tacna

Amazonas

Loreto

Cajamarca

San Martín

La Libertad

Áncash

Huánuco

Junín

Callao

Huancavelica

Arequipa

Tacna

Amazonas

Loreto

Cajamarca

San Martín

La Libertad

Áncash

Huánuco

Junín

Callao

Huancavelica

Arequipa

Tacna

Amazonas

Loreto

Cajamarca

San Martín

La Libertad

Áncash

Huánuco

Junín

Callao

Huancavelica

Arequipa

Tacna

Amazonas

Loreto

Cajamarca

San Martín

La Libertad

Áncash

Huánuco

Junín

Callao

Huancavelica

Arequipa

Tacna

Amazonas

Loreto

Cajamarca

San Martín

La Libertad

Áncash

Huánuco

Junín

Callao

Huancavelica

Arequipa

Tacna

Amazonas

Loreto

Cajamarca

San Martín

La Libertad

Áncash

Huánuco

Junín

Callao

Huancavelica

Arequipa

Tacna

Amazonas

Loreto

Cajamarca

San Martín

La Libertad

Áncash

Huánuco

Junín

Callao

Huancavelica

Arequipa

Tacna

Amazonas

Loreto

Cajamarca

San Martín

La Libertad

Áncash

Huánuco

Junín

Callao

Huancavelica

Arequipa

Tacna

Amazonas

Loreto

Cajamarca

San Martín

La Libertad

Áncash

Huánuco

Junín

Callao

Huancavelica

Arequipa

Tacna

Amazonas

Loreto

Cajamarca

San Martín

La Libertad

Áncash

Huánuco

Junín

Callao

Huancavelica

Arequipa

Tacna

Amazonas

Loreto

Cajamarca

San Martín

La Libertad

Áncash

Huánuco

Junín

Callao

Huancavelica

Arequipa

Tacna

Amazonas

Loreto

Cajamarca

San Martín

La Libertad

Áncash

Huánuco

Junín

Callao

Huancavelica

Arequipa

Tacna

Amazonas

Loreto

Cajamarca

San Martín

La Libertad

Áncash

Huánuco

Junín

Callao

Huancavelica

Arequipa

Tacna

Amazonas

Loreto

Cajamarca

San Martín

La Libertad

Áncash

Huánuco

Junín

Callao

Huancavelica

Arequipa

Tacna

Amazonas

Loreto

Cajamarca

San Martín

La Libertad

Áncash

Huánuco

Junín

## 675 INTERVENCIONES POR S/19,084 MILLONES



**CON INFORME PREVIO**  
63 intervenciones  
S/2,185 millones



**ACTOS PREVIOS**  
74 intervenciones  
S/2,079 millones



**PRIORIZADO**  
163 intervenciones  
S/3,999 millones



**POR PRIORIZAR**  
314 intervenciones  
S/8,033 millones



**IDEA**  
61 intervenciones  
S/2,789 millones

## Intervenciones en Promoción Oxl según Entidad Pública

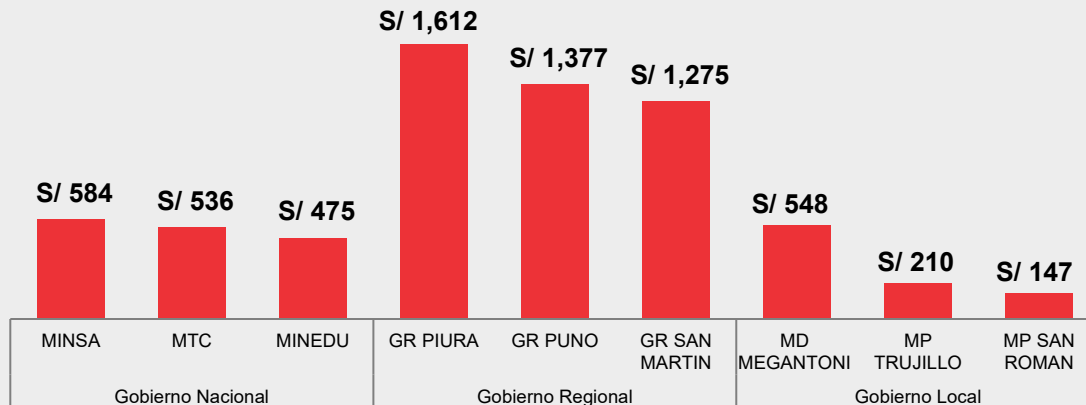

## Intervenciones en Promoción Oxl según Tipología

ESTABLECIMIENTOS DE SALUD HOSPITALARIOS	VIAS URBANAS	INFRAESTRUCTURA DE RIEGO	CARRETERAS DEPARTAMENTALES	OTROS*
S/ 2,233 millones	S/ 1,816 millones	S/ 1,801 millones	S/ 1,799 millones	S/ 11,435 millones
13 inversiones	131 inversiones	20 inversiones	16 inversiones	495 inversiones

\*Cifras actualizadas al 05.06.26

Fuente: Proinversion

Visita la Cartera de  
Proyectos en Promoción  
OXI:



Av. Enrique Canaval Moreyra 150  
Piso 9, San Isidro  
Lima 27 / PERÚ  
T: +51 1 200 1200 Anx 1201  
F: +51 1 221 2931

[www.investinperu.pe](http://www.investinperu.pe)

