



# CARTERA DE PROYECTOS

Octubre 2025





# OBRAS POR IMPUESTOS



 **EXPEDIENTE TÉCNICO  
APROBADO  
(17/09/2024)**



**FASE OXI  
INFORME  
PREVIO EMITIDO**

**MONTO ESTIMADO DE INVERSIÓN  
S/. 64' 290,702.36**



**CUI N° 2652998**

**CREACION DE LOS SERVICIOS TURÍSTICOS PÚBLICOS EN RECURSOS TURÍSTICOS EN PASEO DE AGUAS DE LA VILLA OLIMPICA DISTRITO DE SAN JUAN BAUTISTA DE LA PROVINCIA DE MAYNAS DEL DEPARTAMENTO DE LORETO**

**79,611**

**BENEFICIARIOS  
DIRECTOS**

**El Proyecto comprende la construction de paseo de aguas, fuentes, juegos, esculturas, explanada cultural, anfiteatro, áreas peatonales, servicios higiénicos y áreas verdes.**

 **EXPEDIENTE TÉCNICO  
APROBADO  
(05/11/2024)**

**FASE OXI  
ACTOS  
PREVIOS**

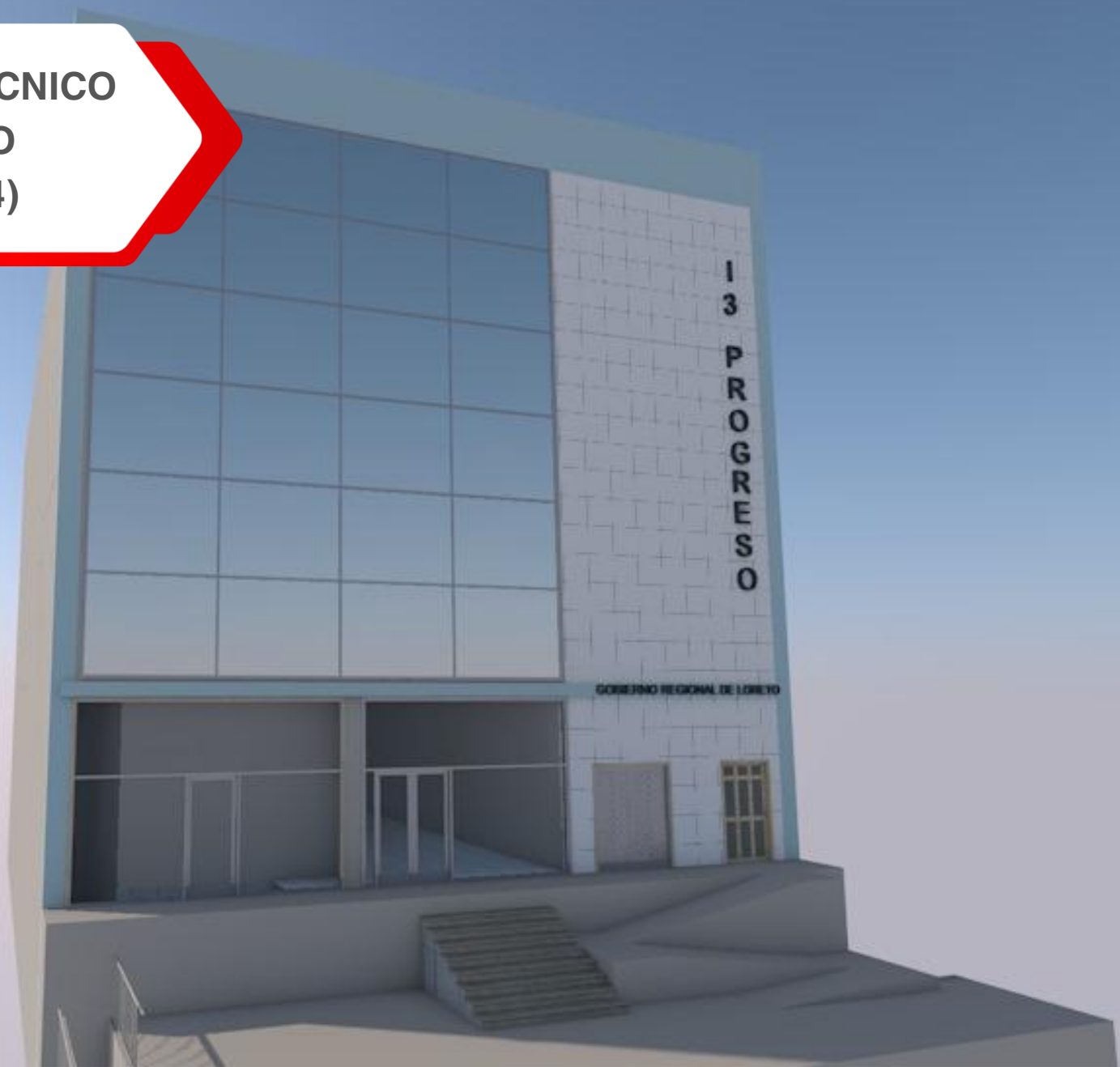

**MONTO ESTIMADO DE INVERSIÓN  
S/. 16' 788,777.90**

**CUI N° 2653776**



**MEJORAMIENTO DEL SERVICIO DE ATENCIÓN DE SALUD BÁSICOS EN PROGRESO DE SAN JUAN BAUTISTA DISTRITO DE SAN JUAN BAUTISTA DE LA PROVINCIA DE MAYNAS DEL DEPARTAMENTO DE LORETO**

**4,198**

**BENEFICIARIOS  
DIRECTOS**

El proyecto propone el mejoramiento del servicio de salud básico mediante una infraestructura moderna de cinco niveles, diseñada bajo normas del MINSA y RNE A.050, garantizando funcionalidad, eficiencia operativa y condiciones adecuadas para la atención de salud.

 **EXPEDIENTE TÉCNICO  
APROBADO  
(01/07/2025)**

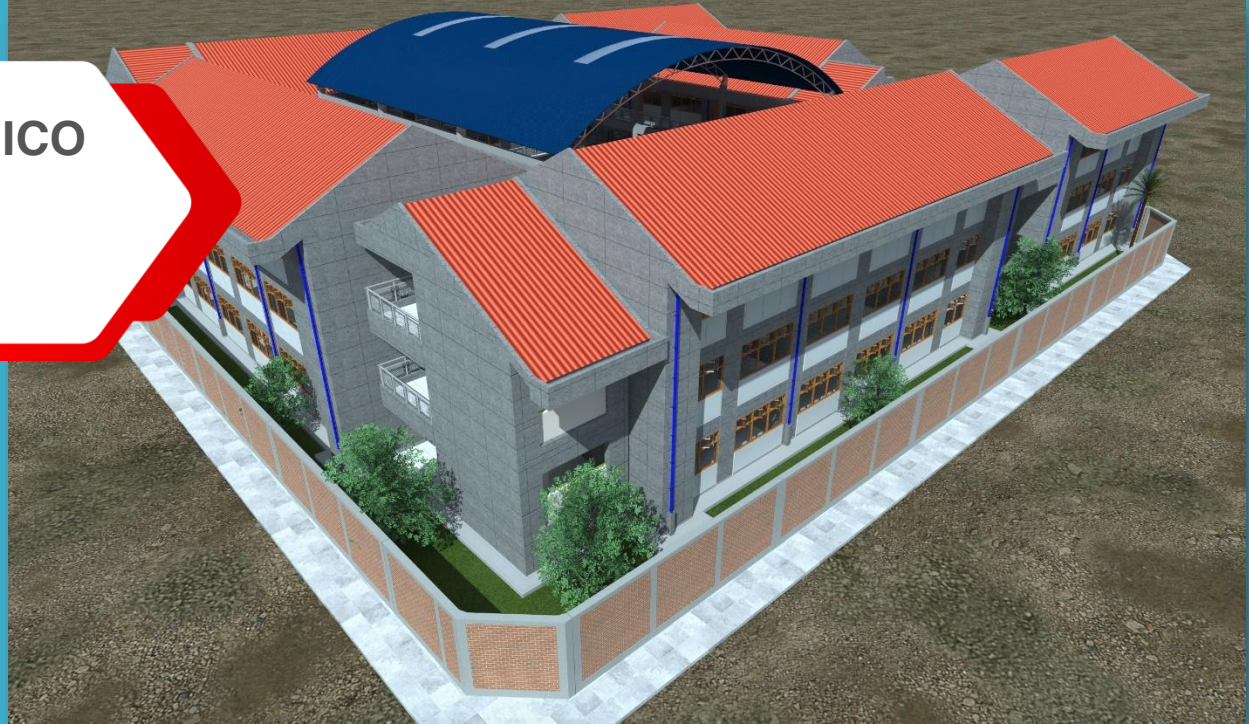

**FASE OXI  
ACTOS  
PREVIOS**



**MONTO ESTIMADO DE INVERSIÓN  
S/. 24' 694,656.26**

**CUI N° 2260220**



**MEJORAMIENTO DE LOS SERVICIOS EDUCATIVOS EN LA IEPS N 60110 - CENTRO POBLADO DE  
QUISTOCOCHA, DISTRITO DE SAN JUAN BAUTISTA - MAYNAS - LORETO**

**1,653**

**BENEFICIARIOS  
DIRECTOS**

El proyecto plantea el mejoramiento integral de la infraestructura educativa, que comprende de 20 aulas de nivel primaria y 10 de nivel secundaria, ambientes administrativos y pedagógicos, servicios higiénicos, biblioteca, laboratorio, talleres, SUM, losa deportiva y obras exteriores, además de ambientes complementarios como depósitos, cocina, guardianía y sistema de almacenamiento de agua.

 **NOTA: NO CUENTA CON EXPEDIENTE TÉCNICO**



**FASE OXI**  
**ACTOS PREVIOS**



**MONTO ESTIMADO DE INVERSIÓN**  
**S/. 6' 171,581.35**

**CUI N° 2662110**



**MEJORAMIENTO Y AMPLIACION DEL SERVICIO DE EDUCACION PRIMARIA EN I.E. 601066 MONITOR HUASCAR DISTRITO DE IQUITOS DE LA PROVINCIA DE MAYNAS DEL DEPARTAMENTO DE LORETO**

**869**

**BENEFICIARIOS DIRECTOS**

El proyecto contempla la construcción de aulas, laboratorios, biblioteca, ambientes administrativos, servicios higiénicos y obras exteriores, garantizando condiciones adecuadas para la prestación del servicio educativo.

**EXPEDIENTE TÉCNICO  
APROBADO  
(28/03/2025)**

**FASE OXI  
ACTOS  
PREVIOS**



**MONTO ESTIMADO DE INVERSIÓN  
S/. 11' 234,918.54**

**CUI N° 2660760**

**MEJORAMIENTO Y AMPLIACION DEL SERVICIO DE EDUCACION PRIMARIA Y SERVICIO DE EDUCACIÓN SECUNDARIA EN I.E. 6010194 MARIA SOCORRO MENDOZA MENDOZA , DISTRITO DE SAN JUAN BAUTISTA DE LA PROVINCIA DE MAYNAS DEL DEPARTAMENTO DE LORETO**

**974**

**BENEFICIARIOS  
DIRECTOS**

El proyecto contempla la construcción de aulas, laboratorio/taller, biblioteca, ambientes administrativos, servicios higiénicos y obras exteriores con instalaciones básicas, así como la dotación integral de mobiliario y equipamiento.

 **NOTA: NO CUENTA CON EXPEDIENTE TÉCNICO**

**FASE OXI**  
**ACTOS PREVIOS**



**MONTO ESTIMADO DE INVERSIÓN**  
**S/. 6' 104,216.13**

**CUI N° 2627772**

**MEJORAMIENTO DEL SERVICIO DE EDUCACIÓN INICIAL EN I.E. 36 SANTA ROSA DE LIMA  
DISTRITO DE YURIMAGUAS DE LA PROVINCIA DE ALTO AMAZONAS DEL DEPARTAMENTO DE  
LORETO**

**400**

**BENEFICIARIOS DIRECTOS**

El proyecto comprende la construcción de aulas, sala de psicomotricidad, SUM, ambientes administrativos, servicios generales, servicios higiénicos, espacios de circulación y obras exteriores con instalaciones básicas, dotación de mobiliario y equipamiento para ambientes pedagógicos, administrativos y de preparación de alimentos.

**EXPEDIENTE TÉCNICO  
APROBADO  
(27/12/2024)**



**FASE OXI  
ACTOS  
PREVIOS**



**MONTO ESTIMADO DE INVERSIÓN  
S/. 25' 541,493.19**

**CUI N° 2602409**

**CREACION DEL SERVICIO DE MOVILIDAD URBANA EN LAS VIAS LOCALES DEL JIRON ARICA DE CENTRO POBLADO YURIMAGUAS DISTRITO DE YURIMAGUAS DE LA PROVINCIA DE ALTO AMAZONAS DEL DEPARTAMENTO DE LORETO**

**3,281**

**BENEFICIARIOS  
DIRECTOS**

**El proyecto contempla la construcción de pavimento flexible, veredas, rampas y martillos de concreto e=10 CM, F´C=175 KG/CM2, cunetas de concreto de F´C=175 KG/CM2, alcantarillas de concreto de F´C=210 KG/CM2, muro de contención, áreas verdes y plantones.**

**EXPEDIENTE TÉCNICO  
APROBADO  
(25/03/2025)**



**FASE OXI  
ACTOS  
PREVIOS**



**MONTO ESTIMADO DE INVERSIÓN  
S/. 104' 559,422.42**

**CUI N° 2661904**



**MEJORAMIENTO DEL SERVICIO DE EDUCACIÓN SUPERIOR TECNOLÓGICA EN EL INSTITUTO DE EDUCACIÓN SUPERIOR TECNOLÓGICO PÚBLICO AMAZONAS-YURIMAGUAS, DISTRITO DE YURIMAGUAS DE LA PROVINCIA DE ALTO AMAZONAS DEL DEPARTAMENTO DE LORETO**

**1,124**

**BENEFICIARIOS  
DIRECTOS**

El proyecto comprende con la implementación integral de mobiliario y equipamiento académico, organizado en módulos de enseñanza, laboratorio, administración, talleres y SUM-biblioteca, con el objetivo de optimizar las condiciones pedagógicas, operativas y funcionales del servicio educativo.

**EXPEDIENTE TÉCNICO  
APROBADO  
(04/09/2024)**

**FASE OXI  
ACTOS  
PREVIOS**



**MONTO ESTIMADO DE INVERSIÓN  
S/. 17' 176,886.23**

**CUI N° 2516183**

**CREACION DEL SISTEMA DE LEVANTAMIENTO DE RASANTE DE LAS CALLES MAYNAS,  
GARDEÑAS, 200 MILLAS Y MALECON PRADERA DEL AAHH MUNICH, DISTRITO DE IQUITOS -  
PROVINCIA DE MAYNAS - DEPARTAMENTO DE LORETO**

**1,075**

**BENEFICIARIOS  
DIRECTOS**

El Proyecto contempla el levantamiento de rasante en una longitud de 875 m, con protección mediante taludes de bolsacreto en ambos lados; el muro está conformado por Bolsacreto relleno con cemento y arena a:c = 1:10, tiene una altura de hasta 4.00 m y un ancho de hasta 8.00 m con una longitud de 875m a ambos. Asimismo, se considera el relleno con material tipo A-2-4, garantizando la estabilidad estructural y la protección de las viviendas adyacentes.



# GRACIAS POR SU ATENCIÓN



[065-266969](tel:065-266969) o [065-267010](tel:065-267010)



[mesadepartes@regionloreto.gob.pe](mailto:mesadepartes@regionloreto.gob.pe)



[www.regionloreto.gob.pe](http://www.regionloreto.gob.pe)



Avenida José Abelardo Quiñones Km. 1.4, Villa Belén.