

SEMANA PROINVERSIÓN

Del 30 de marzo al 3 de abril

DOS PROYECTOS EN MARCHA

Nuevo Terminal Portuario de San Juan
de Marcona y Parque Industrial de Ancón

 **Salud y saneamiento en
Lambayeque**

 **Nuevo Reglamento Oxi**

 **Modernización del
aeropuerto de Juliaca**

 **Clausura de sexta
edición PEU**



INICIO DE EJECUCIÓN DE DOS MEGAPROYECTOS

El Gobierno, a través de PROINVERSIÓN, ha concretado la firma de dos contratos de concesión que marcarán un antes y un después en la competitividad logística y productiva del Perú. Estas suscripciones representan la puesta en marcha de **inversiones superiores a los USD 405 millones para el Nuevo Terminal Portuario de San Juan de Marcona y el inicio del megaproyecto Parque Industrial de Ancón**. Ambos proyectos consolidan una estrategia técnica orientada a modernizar activos críticos y atraer a operadores internacionales de primer nivel, fortaleciendo el desarrollo de infraestructura estratégica en el país.

Un hito fundamental es que el Nuevo Terminal Portuario de San Juan de Marcona es el primer proyecto que **PROINVERSIÓN** firma como entidad **concedente**, en el marco de su nuevo rol para impulsar y liderar el desarrollo de grandes inversiones estratégicas para el país. Este terminal, que se convertirá en el tercero más grande del Perú después del Callao y Chancay, contará con equipamiento especializado para diversos tipos de carga. Su ejecución **beneficiará directamente a 29 provincias en Apurímac, Arequipa, Ayacucho, Ica y Cusco**, dinamizando el comercio exterior en el sur peruano.

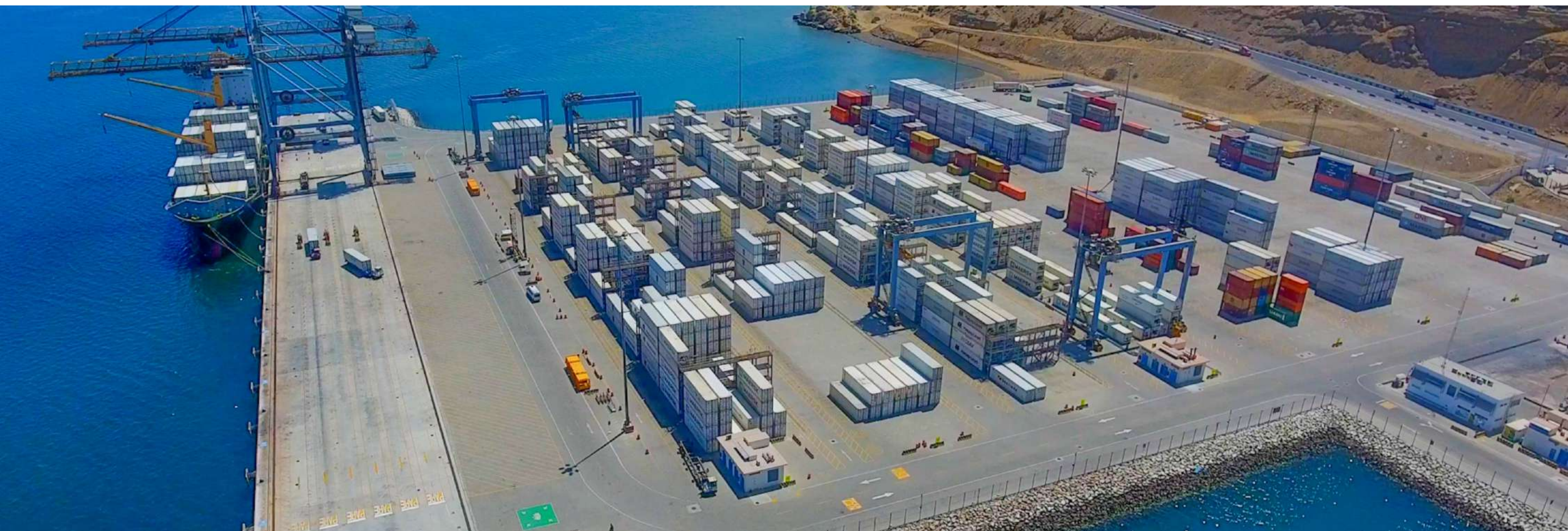



www.investinperu.pe



En paralelo, la firma del contrato para el Parque Industrial de Ancón (PIA) inicia la etapa de desarrollo de uno de los proyectos productivos más ambiciosos de las últimas décadas. Con una **conexión estratégica con el Aeropuerto Internacional Jorge Chávez y los puertos del Callao y Chancay**, el PIA se extenderá sobre más de 1300 hectáreas con un espacio ordenado para la producción y la innovación que proyecta albergar a más de 230 empresas, fortaleciendo la capacidad exportadora nacional y reduciendo significativamente los costos logísticos.

La puesta en marcha de estos megaproyectos generará un impacto socioeconómico masivo, con la creación de aproximadamente 120 mil empleos y nuevas oportunidades para miles de familias. Con estas firmas, la institución reafirma su liderazgo en el destrabe y ejecución de una cartera de inversiones que ya muestra resultados concretos en sectores clave. Estos avances no solo cierran brechas de infraestructura, sino que posicionan al Perú como un hub logístico y productivo de referencia en la región, garantizando un crecimiento económico sostenible y alineado con las necesidades del mercado global.



PROYECTOS DE SALUD Y SANEAMIENTO EN LAMBAYEQUE

PROINVERSIÓN y el Gobierno Regional Lambayeque suscribieron una adenda estratégica que permitirá reactivar el proyecto del **Hospital de Alta Complejidad de Lambayeque**, una iniciativa de nivel III que garantizará atención médica especializada y gratuita para **más de un millón de personas**. Este acuerdo faculta el financiamiento de los estudios técnicos y el avance en la estructuración de un nosocomio moderno equipado con centro quirúrgico, cuidados intensivos y diagnóstico por imágenes. Con este hito, PROINVERSIÓN reafirma su rol técnico en el destrabe de infraestructura esencial, reduciendo la necesidad de traslados a otras regiones y fortaleciendo la capacidad resolutive del sistema de salud en el norte del país.

En paralelo, se formalizaron convenios con las municipalidades provinciales de Chiclayo y Ferreñafe para acelerar proyectos de saneamiento, incluyendo **plantas de tratamiento de aguas residuales (PTAR) con una inversión estimada de USD 220 millones**. Estas intervenciones, actualmente en fase de formulación, serán conducidas bajo el

modelo de Asociación Público-Privada (APP) para asegurar su viabilidad técnica y operativa a largo plazo. A través de esta articulación, PROINVERSIÓN lidera una estrategia integral que no solo busca cerrar brechas en servicios básicos para más de un millón de habitantes, sino también promover un desarrollo urbano sostenible y dinamizar la economía regional en Lambayeque.





NUEVO REGLAMENTO DE OBRAS POR IMPUESTOS AMPLÍA ALCANCE A SERVICIOS Y VIVIENDAS

El nuevo reglamento de la Ley N° 29230, marca una evolución significativa en el mecanismo de Obras por Impuestos (Oxi) al incorporar modalidades **de Servicios por Impuestos en sectores críticos como salud, educación y saneamiento, además de habilitar la construcción de viviendas rurales**. Durante una presentación ante inversionistas y entidades públicas, PROINVERSIÓN destacó que esta normativa simplifica procedimientos y brinda mayor predictibilidad, permitiendo que el sector privado participe de forma más ágil en la planificación territorial y el cierre de brechas sociales en las zonas más vulnerables del país.

Bajo el enfoque Oxi 360, PROINVERSIÓN fortalece su rol como organismo técnico especializado, asumiendo facultades para emitir informes orientadores y brindar un acompañamiento integral desde la identificación hasta la ejecución de los proyectos. El dinamismo del mecanismo ya muestra resultados históricos en 2026, **superando los S/2000 millones adjudicados en el primer trimestre**, con la expectativa de sobrepasar el récord

alcanzado el año anterior. Con estas herramientas, se busca consolidar una articulación más eficiente entre el Estado y las empresas, garantizando que la inversión privada se traduzca en infraestructura y servicios públicos de calidad con transparencia y rapidez.



MODERNIZACIÓN EN EL ALTIPLANO: IMPULSAN INVERSIÓN DE USD 250 MILLONES PARA EL AEROPUERTO DE JULIACA

El Gobierno anunció la suscripción de la adenda que permitirá la modernización integral del **Aeropuerto Internacional Inca Manco Cápac de Juliaca**, una intervención clave para fortalecer la conectividad en el sur del país. Con una **inversión superior a los USD 250 millones**, el proyecto contempla la rehabilitación total de la pista de aterrizaje, calles de rodaje y plataforma de aeronaves, además de un sistema de drenaje especializado para proteger la infraestructura ante condiciones climáticas. Este avance es fruto del trabajo articulado entre el Ministerio de Transportes y Comunicaciones (MTC), el Ministerio de Economía y Finanzas (MEF), PROINVERSIÓN y la concesionaria Aeropuertos Andinos del Perú, asegurando operaciones más seguras y eficientes bajo estándares internacionales.

De manera complementaria, la inversión incluye más de USD 30 millones para modernizar el terminal de pasajeros, lo que permitirá **incrementar su capacidad en cerca del 80%** y mejorar la experiencia de miles de usuarios anuales. Las obras también consideran la construcción de un

nuevo cerco perimétrico con sistemas de videovigilancia y la implementación de un Centro de Operaciones de Emergencia (COE). Esta intervención forma parte del proceso de **modernización del Segundo Grupo de Aeropuertos de Regiones**, impulsado mediante la Adenda N° 5, reafirmando el compromiso institucional de PROINVERSIÓN con el destrabe de infraestructura estratégica que dinamice el turismo y la actividad económica en la región Puno.





TALENTO PARA EL DESARROLLO: CULMINA LA SEXTA EDICIÓN DEL PROGRAMA DE EXTENSIÓN UNIVERSITARIA

PROINVERSIÓN celebró la clausura de la sexta edición del Programa de Extensión Universitaria (PEU 2026), una iniciativa de especialización en Asociaciones Público-Privadas (APP) y Proyectos en Activos dirigida a jóvenes talentos de todo el país. En esta edición, 46 becarios de diversas especialidades como economía, derecho e ingenierías —el 54 % de ellos provenientes de universidades públicas— completaron una formación intensiva de tres meses. El programa, que contó con cerca de dos mil postulantes a nivel nacional, incluyó visitas técnicas a proyectos emblemáticos como el nuevo **Aeropuerto Internacional Jorge Chávez** y la **planta desalinizadora PROVISUR**, permitiendo a los estudiantes conocer de cerca la gestión y operación de infraestructura de gran escala.

Gracias a una alianza estratégica con la Escuela Nacional de Administración Pública (ENAP), los egresados cuentan con una doble certificación que los acredita como especialistas preparados para integrarse al sistema nacional de promoción de la

inversión privada. Desde su creación en 2021, el PEU ha otorgado 228 becas y se ha consolidado como una cantera fundamental de profesionales con vocación de servicio para el cierre de brechas. En esta ocasión, los primeros puestos del programa accederán a prácticas preprofesionales y profesionales dentro de PROINVERSIÓN, fortaleciendo las capacidades técnicas del Estado con nuevos cuadros especializados en modelos de inversión sostenible.



PROINVERSIÓN EN REGIONES

LABORATORIO DE CRIMINALÍSTICA MÁS MODERNO DEL PAÍS

Bajo el mecanismo de Obras por Impuestos (OxI), el Gobierno Regional La Libertad inauguró el laboratorio de criminalística más avanzado del Perú, una infraestructura estratégica diseñada para fortalecer la lucha contra la inseguridad ciudadana. Con una inversión de S/18.4 millones, financiada por la empresa ilender Perú S.A., este centro permitirá procesar pericias de alta complejidad en menos de 24 horas. PROINVERSIÓN brindó el soporte técnico para viabilizar esta intervención, que dota a la Policía Nacional del Perú (PNP) de herramientas de última generación para investigaciones forenses, balísticas, biológicas y químicas, optimizando la capacidad de respuesta del sistema de justicia.

Esta obra de alto impacto beneficiará directamente a más de 2 millones de ciudadanos de la región y consolidará a Trujillo como un eje estratégico de investigación criminal para toda la macrorregión norte. La implementación de tecnología de punta no solo agiliza los procesos de investigación, sino que garantiza estándares de precisión que facilitan la labor policial y fiscal. Con esta

entrega, se reafirma la eficiencia del modelo de Obras por Impuestos para ejecutar proyectos de seguridad pública con rapidez y transparencia.



ÚNETE A NUESTRO CANAL DE WHATSAPP

INGRESA AQUÍ

