

PRO
INVERSION 

OXI JUNÍN INVIERTE



CARTERA DE
PROYECTOS

ABRIL . 2026





OBRAS POR IMPUESTOS

Sector Educación

INSTITUTO DE EDUCACIÓN SUPERIOR TECNOLÓGICO PÚBLICO "SAUSA"

CUI N° 2520622

DISTRITO DE SAUSA - JAUJA

FASE OXI: Informe Previo



Monto de Inversión

S/. 79.2 millones



Población Beneficiaria

1,028 alumnos



Meta

Construcción de 06 pabellones, losa deportiva, adquisición de mobiliario y equipamiento y capacitaciones.



Estado Invierte.pe

Expediente técnico aprobado



Necesidad de financiamiento

Ejecución física



I.E. SAN CRISTOBAL NIVEL SECUNDARIA

CUI N° 2458316

DISTRITO DE PALCAMAYO

FASE OXI: Informe Previo



Monto de Inversión

S/. 30.2 millones



Población Beneficiaria

2,183 alumnos



Meta

Población accede a servicios que cumplen estándares sectoriales.



Estado Invierte.pe

Expediente técnico aprobado



Necesidad de financiamiento

Ejecución física



INSTITUTO DE EDUCACIÓN SUPERIOR TECNOLÓGICO "SIERRA LUMA"

CUI N° 2458316

DISTRITO DE COMAS
CONCEPCIÓN

FASE OXI: Priorizado



Monto de Inversión

S/. 15.8 millones



Población Beneficiaria

1,424 alumnos



Meta

Construcción de infraestructura
educativa, adquisición de
mobiliario y equipamiento.



Estado Invierte.pe

Expediente técnico aprobado



Necesidad de financiamiento

Ejecución física



I.E. 30020

NIVEL INICIAL – PRIMARIA

CUI N° 2600845 DISTRITO DE PUCARA
HUANCAYO

FASE OXI: Priorizado



Monto de Inversión
S/. 5.3 millones



Población Beneficiaria
1,060 alumnos



Meta
**Población accede a servicios que
cumplen estándares sectoriales.**



Estado Invierte.pe
Viable



Necesidad de financiamiento
**Elaboración de expediente
técnico y ejecución física**



I.E. 364 NIVEL INICIAL

CUI N° 2664326

DISTRITO DE HUANCAN –
HUANCAYO

FASE OXI: Priorizado



Monto de Inversión
S/. 11.5 millones



Población Beneficiaria
365 alumnos



Meta
La población escolar de la I.E. N°364
accede a una adecuada prestación
de los servicios de educación.



Estado Invierte.pe
Viable



Necesidad de financiamiento
**Elaboración de expediente
técnico y ejecución física**



I.E. HÉROES DE CHUPACA DEL BARRIO VISTA ALEGRE

CUI N° 2238148

DISTRITO DE CHUPACA

FASE OXI: Priorizado



Monto de Inversión

S/. 8.8 millones



Población Beneficiaria

1,028 alumnos



Meta

Adecuada oferta de servicio educativo de nivel secundario para el logro de aprendizaje de los alumnos.



Estado Invierte.pe

Expediente técnico aprobado



Necesidad de financiamiento

Ejecución física



I.E. CAHUIDE DE C.P. YANACANCHA – NIVEL SECUNDARIA

CUI N° 2657643

DISTRITO DE CHUPACA

FASE OXI: Priorizado



Monto de Inversión

S/. 14.2 millones



Población Beneficiaria

1,675 alumnos



Meta

**Infraestructura educativa,
adquisición de mobiliario y
equipamiento.**



Estado Invierte.pe

Viable



Necesidad de financiamiento

**Elaboración de expediente
técnico y ejecución física**

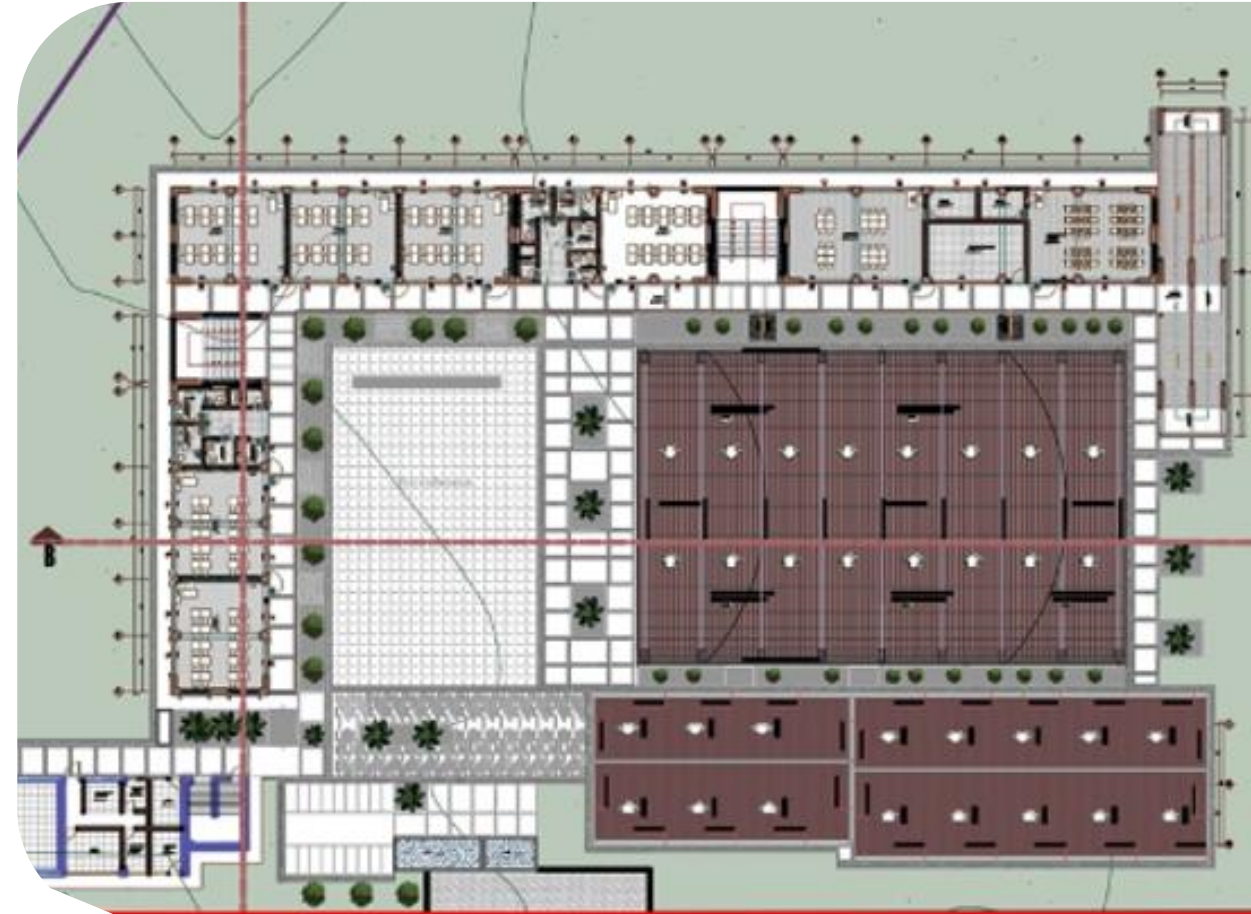



OBRAS POR IMPUESTOS

Sector Salud

CENTRO DE SALUD ONDORES

CUI N° 2669390

DISTRITO DE ONDORES—JUNIN

FASE OXI: Actos Previos



Monto de Inversión

S/. 6.4 millones



Población Beneficiaria

2,558 habitantes



Meta

Construcción de infraestructura nueva de E.S., equipamiento y mobiliario y adquisición de ambulancia.



Estado Invierte.pe

Viable



Necesidad de financiamiento

Elaboración de expediente técnico y ejecución física



CENTRO DE SALUD CARHUAMAYO

CUI N° 2606690 DISTRITO DE CARHUAMAYO–JUNIN

FASE OXI: Actos Previos



Monto de Inversión
S/. 57 millones



Población Beneficiaria
15,936 habitantes



Meta
**Construcción de centro médico,
adquisición de equipos biomédicos,
mobiliario y capacitación.**



Estado Invierte.pe
Expediente técnico aprobado



Necesidad de financiamiento
Ejecución física





OBRAS POR IMPUESTOS

Sector Transportes

PUENTE JATUN MALCA

CUI N° 2552538

DISTRITO DE SINCOS Y
MATAHUASI - JAUJA

FASE OXI: Priorizado



Monto de Inversión
S/. 24.4 millones



Población Beneficiaria
10,853 habitantes



Meta
**Construcción de puente
reticulado Jatun Malca y
accesos sobre el río Mantaro.**



Estado Invierte.pe
Expediente técnico aprobado



Necesidad de financiamiento
Ejecución física



MOVILIDAD URBANA EN VIAS LOCALES DE LADO SUR DEL C.P. SAN RAMÓN

CUI N° 2606434 DISTRITO DE PANGOYA - SATIPO

FASE OXI: Actos Previos



Monto de Inversión
S/. 42.6 millones



Población Beneficiaria
3,870 habitantes



Meta
**Construcción de pistas y veredas con
pavimento rígido, cunetas, badenes,
instalación de señales verticales y
áreas verdes.**



Estado Invierte.pe
Expediente técnico aprobado



Necesidad de financiamiento
Ejecución física





OBRAS POR IMPUESTOS

Sector Saneamiento



OBRAS POR IMPUESTOS

Otras Inversiones

OFICINA DE CRIMINALISTICA HUANCAYO DE LA POLICÍA NACIONAL DEL PERÚ

CUI N° 2678034 **DISTRITO DE HUANCAYO**

FASE OXI: Informe Previo



Monto de Inversión

S/. 54.4 millones



Población Beneficiaria

1,918,095 Habitantes



Meta

Adecuadas condiciones para la prestación de los servicios especiales periciales en criminalística en la jurisdicción de la OFICRI Huancayo.



Estado Invierte.pe

Viable



Necesidad de financiamiento

Elaboración de expediente técnico y ejecución física





PRO
INVERSIÓN

SEDE CENTRAL, DIRECCION DE TRABAJO Y DIRECCION DE AGRICULTURA DEL GOBIERNO REGIONAL DE JUNIN

CUI N° 2618258

FASE OXI: Priorizado



Monto de Inversión

S/. 319.8 millones



Población Beneficiaria

576,590 habitantes



Meta

**Infraestructura de la Sede Central, DRTPE
y DRA del GORE Junín, equipamiento y
capacitación a los servidores.**



Estado Invierte.pe

Expediente técnico aprobado



Necesidad de financiamiento

Ejecución física

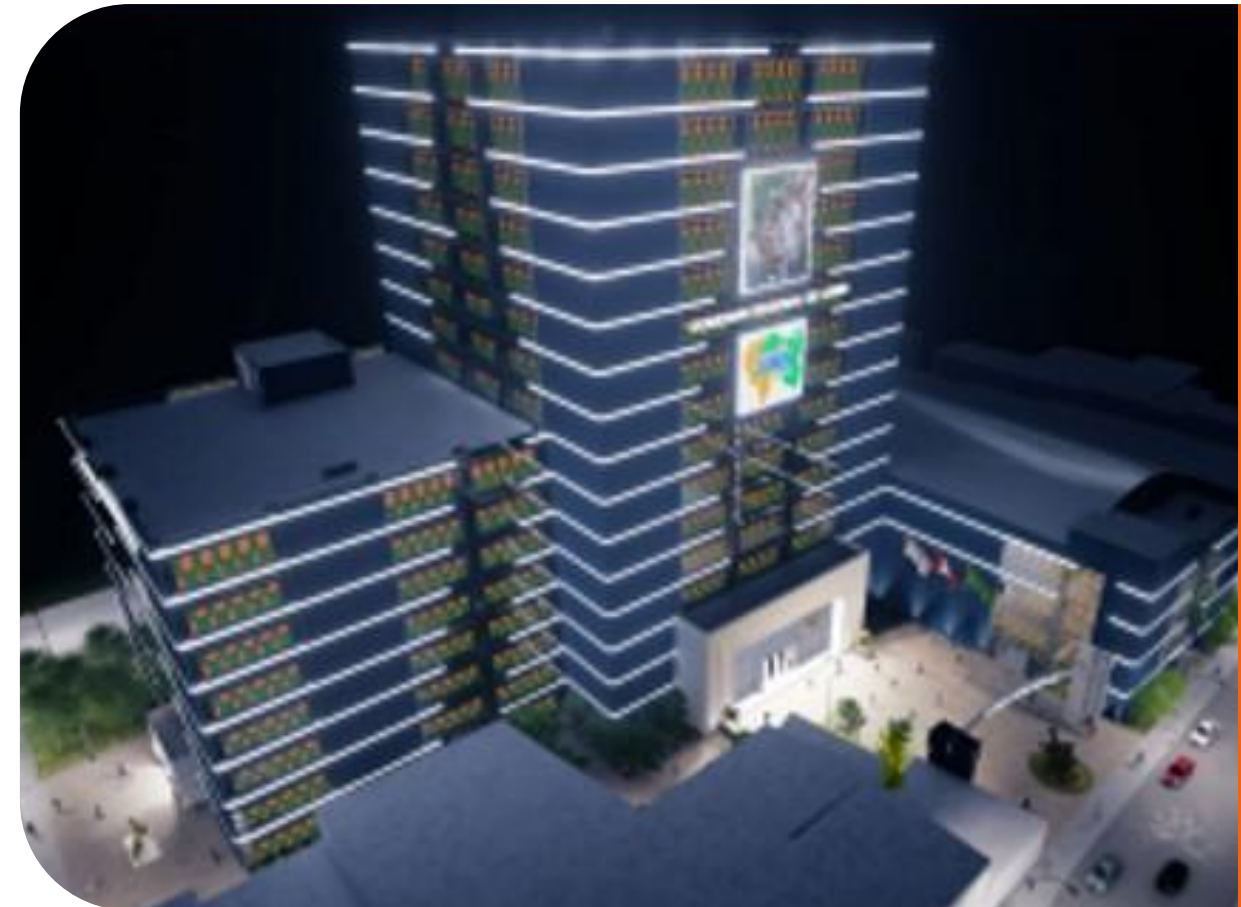

SERVICIO DE PRÁCTICA DEPORTIVA Y/O RECREATIVA DEL ESTADIO MUNICIPAL SATIPO

CUI N° 2678034

FASE OXI: Informe Previo



Monto de Inversión

S/. 65.3 millones



Población Beneficiaria

33,564 Habitantes



Meta

Infraestructura deportiva, suficiente y adecuado equipamiento y mobiliario deportivo y capacitación.



Estado Invierte.pe

Viable



Necesidad de financiamiento

Elaboración de expediente técnico y ejecución física



PRO
INVERSIÓN



SERVICIO DE PRÁCTICA DEPORTIVA Y/O RECREATIVA 26 UNIDADES PRODUCTORAS EN 15 C.P. DE 9 PROVINCIAS DE JUNÍN

CUI N° 2635100

FASE OXI: Priorizado



Monto de Inversión

S/. 46.1 millones



Población Beneficiaria

37,159 Habitantes



Meta

Infraestructura deportiva en 26 espacios deportivos con cobertura, kit de equipamiento deportivo, recreativo y complementario y kit de mobiliario.



Estado Invierte.pe

Viable



Necesidad de financiamiento

Elaboración de expediente técnico y ejecución física



**PRO
INVERSIÓN**

