



CARTERA DE PROYECTOS OBRAS POR IMPUESTOS (OXI) – 2025 **PRIORIZADO**

GOBIERNO REGIONAL
PUNO





MEJORAMIENTO Y AMPLIACION DE ATENCIÓN DE SERVICIOS DE SALUD HOSPITALARIOS EN CARLOS MONJE MEDRANO DISTRITO DE JULIACA DE LA PROVINCIA DE SAN ROMAN DEL DEPARTAMENTO DE PUNO

EXPEDIENTE TÉCNICO Y EJECUCIÓN

2697841	CONSTRUCCIÓN Y EQUIPAMIENTO	VIABLE
CUI	DESCRIPCIÓN DEL PROYECTO	NIVEL DE ESTUDIO ACTUAL DEL PROYECTO
EXPEDIENTE TÉCNICO Y EJECUCIÓN	120,850.00	S/. 759,013,455.42
CONCEPTO QUE REQUIERE FINANCIAR	BENEFICIARIOS	MONTO ESTIMADO DE INVERSIÓN

MODALIDAD DE FINANCIAMIENTO	TIPO DE INVERSION	MONTO VIABLE	ESTADO	PLAZO DE EJECUCION
OXI – ET Y EJECUCIÓN	PROYECTO DE INVERSIÓN	S/. 759,013,455.42	ESTUDIO DE PRE INVERSION FUE ELABORADO POR EL PRONIS - MINSA	EXP. TEC. : 10 MESES EJECUCION: 26 MESES



MEJORAMIENTO DE ATENCION DE SERVICIOS DE SALUD
HOSPITALARIOS EN YUNGUYO DISTRITO DE YUNGUYO DE LA
PROVINCIA DE YUNGUYO DEL DEPARTAMENTO DE PUNO

EJECUCIÓN

2628621	CONSTRUCCIÓN Y EQUIPAMIENTO	VIABLE
CUI	DESCRIPCIÓN DEL PROYECTO	NIVEL DE ESTUDIO ACTUAL DEL PROYECTO
EXPEDIENTE TÉCNICO Y EJECUCIÓN	16,497.00	S/. 225,699,881.33
CONCEPTO QUE REQUIERE FINANCIAR	BENEFICIARIOS	MONTO ESTIMADO DE INVERSIÓN

MODALIDAD DE FINANCIAMIENTO	TIPO DE INVERSION	MONTO VIABLE	ESTADO	PLAZO DE EJECUCION
OXI –EJECUCIÓN	PROYECTO DE INVERSIÓN	S/. 225,699,881.33	EN CULMINACION DE EXPEDIENTE TECNICO POR EL PRONIS – MINSA	EJECUCION: 12 MESES

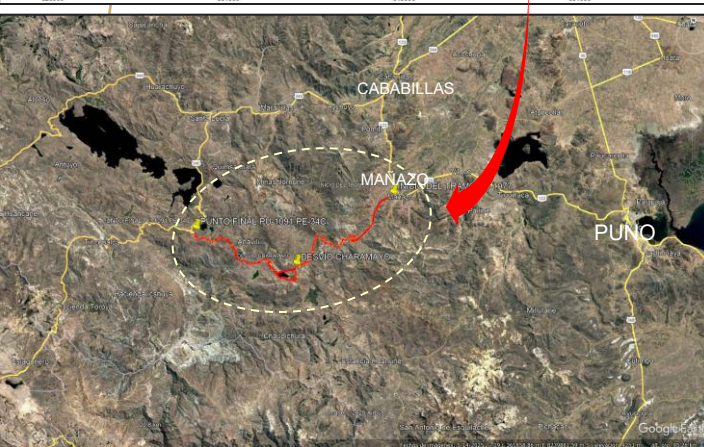
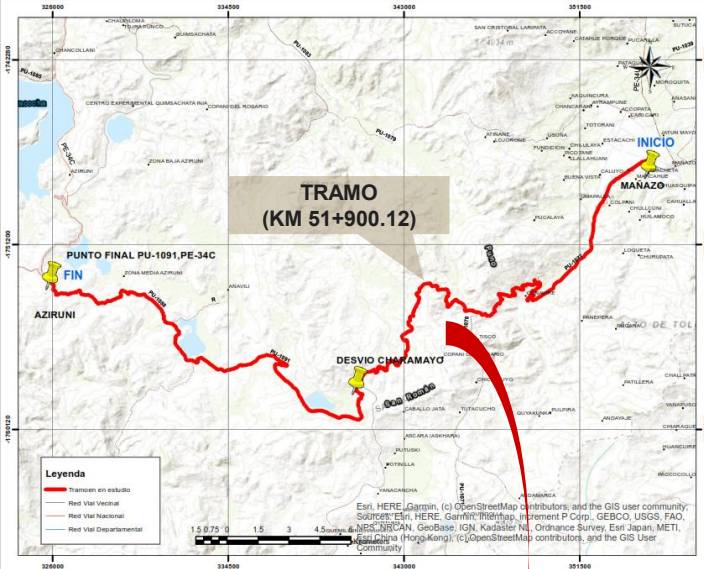

**MEJORAMIENTO DEL SERVICIO DE TRANSITABILIDAD VIAL
INTERURBANA EN LA CARRETERA MAÑAZO PU 1077 - PU 1091 , - EMP
PE 34 C(LLAPAPATA - CABANILLAS) DISTRITOS DE MAÑAZO,
CABANILLAS DE LAS PROVINCIAS DE PUNO, SAN ROMAN DEL
DEPARTAMENTO DE PUNO**

**EXPEDIENTE
TÉCNICO Y
EJECUCIÓN**

2614553

CUI

**CONSTRUCCIÓN,
DRENAJE Y
SEÑALIZACIÓN**

**DESCRIPCIÓN DEL
PROYECTO**

VIABLE

**NIVEL DE ESTUDIO
ACTUAL DEL PROYECTO**

**EXPEDIENTE TÉCNICO
Y EJECUCIÓN**

**CONCEPTO QUE REQUIERE
FINANCIAR**

219,494

BENEFICIARIOS

S/. 158,974,387.65

**MONTO ESTIMADO DE
INVERSIÓN**

MODALIDAD DE FINANCIAMIENTO	TIPO DE INVERSIÓN	MONTO VIABLE	ESTADO	PLAZO DE EJECUCION
OXI – ET Y EJECUCIÓN	PROYECTO DE INVERSIÓN	S/. 158,974,387.65	PERFIL VIABLE	EXP. TEC. : 6 MESES EJECUCION: 24 MESES



MEJORAMIENTO DEL INSTITUTO DE EDUCACIÓN SUPERIOR
PEDAGÓGICO PÚBLICO PUNO

EXPEDIENTE
TÉCNICO Y
EJECUCIÓN

299935

CUI

EXPEDIENTE TÉCNICO
Y EJECUCIÓN (el BCP
presentará los estudios de perfil. Fecha
aprox Setiembre 2025)

CONCEPTO QUE REQUIERE
FINANCIAR

CONSTRUCCIÓN Y
EQUIPAMIENTO

DESCRIPCIÓN DEL
PROYECTO

452

BENEFICIARIOS

IDEA DE
PROYECTO

NIVEL DE ESTUDIO
ACTUAL DEL PROYECTO

S/. 70,000,000.00

MONTO ESTIMADO DE
INVERSIÓN

MODALIDAD DE FINANCIAMIENTO	TIPO DE INVERSION	MONTO VIABLE	ESTADO	PLAZO DE EJECUCION
OXI – ET Y EJECUCIÓN	PROYECTO DE INVERSIÓN	S/. 70,000,000.00	ESTUDIO DE PRE INVERSIÓN CULMINA EN EL MES DE DICIEMBRE DEL 2025	EXP. TEC. : 4 MESES EJECUCION: 12 MESES



MEJORAMIENTO DE LOS SERVICIOS PÚBLICOS DEL GOBIERNO REGIONAL PUNO - SEDE CENTRAL , DEL DISTRITO DE PUNO - PROVINCIA DE PUNO - DEPARTAMENTO DE PUNO

EXPEDIENTE TÉCNICO Y EJECUCIÓN

2411317	CONSTRUCCIÓN Y EQUIPAMIENTO	VIABLE
CUI	DESCRIPCIÓN DEL PROYECTO	NIVEL DE ESTUDIO ACTUAL DEL PROYECTO
EXPEDIENTE TÉCNICO Y EJECUCIÓN	31,624	S/. 64,876,594.31
CONCEPTO QUE REQUIERE FINANCIAR	BENEFICIARIOS	MONTO ESTIMADO DE INVERSIÓN

MODALIDAD DE FINANCIAMIENTO	TIPO DE INVERSION	MONTO VIABLE	ESTADO	PLAZO DE EJECUCION
OXI – ET Y EJECUCIÓN	PROYECTO DE INVERSIÓN	S/. 64,876,594.31	PARA ELABORACIÓN DE EXPEDIENTE TECNICO	EXP. TEC. : 6 MESES EJECUCION: 18 MESES



MEJORAMIENTO DE LOS SERVICIOS DE SALUD DEL CENTRO DE SALUD CONO SUR, DISTRITO DE JULIACA - PROVINCIA DE SAN ROMAN - DEPARTAMENTO DE PUNO

EXPEDIENTE TÉCNICO Y EJECUCIÓN

2473257

CUI

CONSTRUCCIÓN Y EQUIPAMIENTO

DESCRIPCIÓN DEL PROYECTO

VIABLE

NIVEL DE ESTUDIO ACTUAL DEL PROYECTO

EXPEDIENTE TÉCNICO Y EJECUCIÓN

CONCEPTO QUE REQUIERE FINANCIAR

68,204.00

BENEFICIARIOS

S/. 32,609,274.80

MONTO ESTIMADO DE INVERSIÓN

MODALIDAD DE FINANCIAMIENTO	TIPO DE INVERSIÓN	MONTO VIABLE	ESTADO	PLAZO DE EJECUCION
OXI – ET Y EJECUCIÓN	PROYECTO DE INVERSIÓN	S/. 32,609,274.80	PARA ELABORACIÓN DE EXPEDIENTE TECNICO	EXP. TEC. : 6 MESES EJECUCION: 12 MESES





CONSTRUCCION DE CAPTACION DE AGUA , PTAP, LÍNEA DE IMPULSIÓN Y ESTACION DE BOMBEO DE AGUA; ADEMÁS DE OTROS ACTIVOS EN EL(LA) SISTEMA DE AGUA POTABLE DE LA ZONA NORTE DE LA CIUDAD DE PUNO DISTRITO DE PUNO, PROVINCIA PUNO, DEPARTAMENTO PUNO

EXPEDIENTE
TÉCNICO Y
EJECUCIÓN

2618422

CUI

CONSTRUCCIÓN Y
EQUIPAMIENTO

DESCRIPCIÓN DEL
PROYECTO

VIABLE

NIVEL DE ESTUDIO
ACTUAL DEL PROYECTO

EXPEDIENTE TÉCNICO
Y EJECUCIÓN

CONCEPTO QUE REQUIERE
FINANCIAR

34256

BENEFICIARIOS

S/. 15,288,851.40

MONTO ESTIMADO DE
INVERSIÓN

MODALIDAD DE FINANCIAMIENTO	TIPO DE INVERSION	MONTO VIABLE	ESTADO	PLAZO DE EJECUCION
OXI – ET Y EJECUCIÓN	IOARR	S/. 15,288,851.40	PARA ELABORACIÓN DE EXPEDIENTE TECNICO	EXP. TEC. : 4 MESES EJECUCION: 8 MESES



**CREACION DEL SERVICIO DE TRANSITABILIDAD VIAL INTERURBANA
EN EL PUEBLO CARROZABLE SANTA ROSA DE HUAYLLATA ENTRE
LOS DISTRITOS DE ILAVE Y PILCUYO DEL DISTRITO DE ILAVE DE LA
PROVINCIA DE EL COLLAO DEL DEPARTAMENTO DE PUNO**

**EXPEDIENTE
TÉCNICO Y
EJECUCIÓN**

<u>2585541</u>	<u>CONSTRUCCIÓN</u>	<u>VIABLE</u>
CUI	DESCRIPCIÓN DEL PROYECTO	NIVEL DE ESTUDIO ACTUAL DEL PROYECTO
EXPEDIENTE TÉCNICO Y EJECUCIÓN	<u>5,495</u>	<u>s/. 18,724,498.68</u>
CONCEPTO QUE REQUIERE FINANCIAR	BENEFICIARIOS	MONTO ESTIMADO DE INVERSIÓN

MODALIDAD DE FINANCIAMIENTO	TIPO DE INVERSIÓN	MONTO VIABLE	ESTADO	PLAZO DE EJECUCION
OXI – ET Y EJECUCIÓN	PROYECTO DE INVERSIÓN	S/. 18,724,498.68	PARA ELABORACIÓN DE EXPEDIENTE TECNICO	EXP. TEC. : 5 MESES EJECUCION: 12 MESES



GRACIAS

GOBIERNO REGIONAL PUNO

<https://www.regionpuno.gob.pe>