



**MANCOMUNIDAD
REGIONAL DE LOS ANDES**



invierte.pe



CARTERA DE INVERSIONES DEL GOBIERNO REGIONAL DE ICA



**GOBIERNO
REGIONAL
DE ICA**

Trabajando contigo



CARTERA DE PROYECTOS POR OBRAS POR IMPUESTOS



GOBIERNO
REGIONAL
DE ICA



invierte.pe



Trabajando contigo

C.U.I. N° 2436545 “MEJORAMIENTO DE CARRETERA DEPARTAMENTAL IC-105. TRAMO: PROG 1+940 (CC.PP. COMATRANA) - PLAYA CARHUAS EN LAS PROVINCIAS DE ICA Y PISCO DEL DEPARTAMENTO DE ICA”



- **COSTO DE LA INVERSIÓN:**
S/. 51,605,711.01
- **PRESUPUESTO ASIGNADO AL 2023:**
S/. 12,455,742.00
- **EJECUCIÓN FINANCIERA AL 2023:**
S/. 12,360,923.25
- **EJECUCIÓN FÍSICA ACUMULADA:**
21.8%

**BENEFICIARIOS: 179,536
PERSONAS**



**GOBIERNO
REGIONAL
DE ICA**



invierte.pe



Trabajando contigo

C.U.I. N° 2577980 “MEJORAMIENTO DEL SERVICIO DE PRÁCTICA DEPORTIVA Y/O RECREATIVA EN INSTALACIONES DEL COMPLEJO DEPORTIVO DE SAN ISIDRO DISTRITO DE ICA DE LA PROVINCIA DE ICA DEL DEPARTAMENTO DE ICA”

▪ **COSTO DE LA INVERSIÓN:**
S/. 47,604,115.26

BENEFICIARIOS: 37,459
DEPORTISTAS



**GOBIERNO
REGIONAL
DE ICA**



invierte.pe



Trabajando contigo

C.U.I. N° 2577991 “ MEJORAMIENTO DEL SERVICIO DE PRÁCTICA DEPORTIVA Y/O RECREATIVA EN COMPLEJO DEPORTIVO SANTA MARIA DISTRITO DE ICA DE LA PROVINCIA DE ICA DEL DEPARTAMENTO DE ICA”

▪ **COSTO DE LA INVERSIÓN:**
S/. 31,950,988.77

**BENEFICIARIOS: 5,920
DEPORTISTAS**

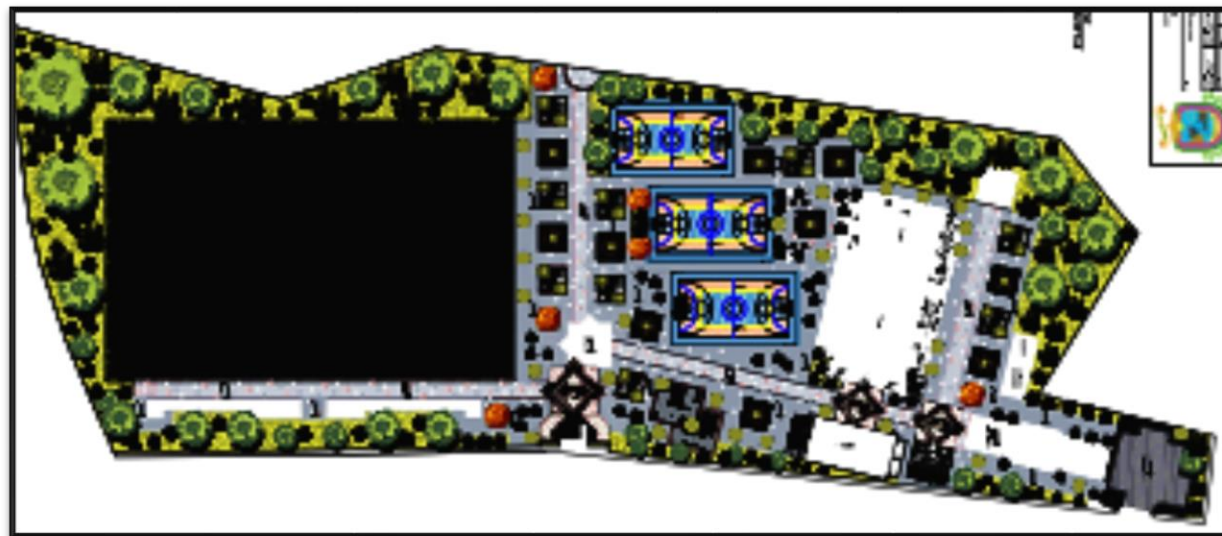

**GOBIERNO
REGIONAL
DE ICA**



invierte.pe



Trabajando contigo

❑ C.U.I. N° 2601543 “CREACION DEL SERVICIO DE SEGURIDAD CIUDADANA LOCAL EN EL CENTRO DE COMANDO, CONTROL, COMUNICACIÓN, CÓMPUTO Y MONITOREO DISTRITO DE ICA DE LA PROVINCIA DE ICA DEL DEPARTAMENTO DE ICA”

COSTO DE LA INVERSIÓN:
S/. 66,944,358.78

BENEFICIARIOS:
44,256 PERSONAS

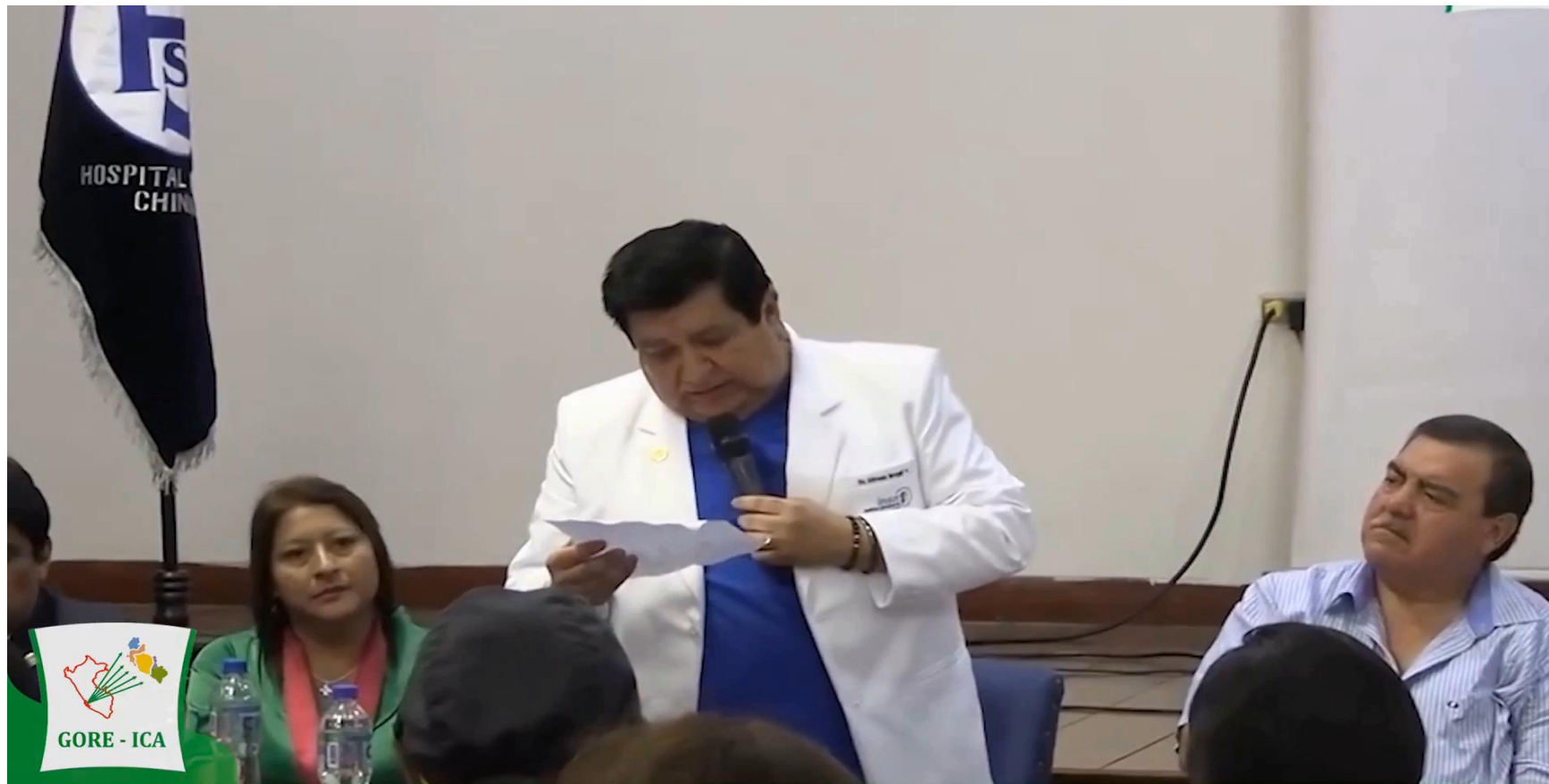

**GOBIERNO
REGIONAL
DE ICA**



invierte.pe



Trabajando contigo

- ❑ **C.U.I. N° 2597555 “ADQUISICION DE LAMPARA QUIRURGICA DE TECHO, LAMPARA QUIRURGICA RODABLE, MAQUINA DE ANESTESIA Y MESA DE OPERACIONES HIDRAULICA/ELECTRICA; ADEMÁS DE OTROS ACTIVOS EN CINCO ESTABLECIMIENTOS DE SALUD III.1 DISTRITO DE ICA, PROVINCIA ICA, DEPARTAMENTO ICA”**

COSTO DE LA INVERSIÓN:

S/. 26,407,030.00

- ❑ **C.U.I. N° 2597567 “ADQUISICION DE DENSITOMETRO, EQUIPO DE RAYOS X DIGITAL, EQUIPO DE RAYOS X DIGITAL CON FLUOROSCOPIO Y EQUIPO ECOGRAFO; ADEMÁS DE OTROS ACTIVOS EN CINCO ESTABLECIMIENTOS DE SALUD III.1 A NIVEL DEPARTAMENTAL (ICA)”**

COSTO DE LA INVERSIÓN:

S/. 22,858,200.00



**GOBIERNO
REGIONAL
DE ICA**

Trabajando contigo



- C.U.I. N° 2587025 “ADQUISICION DE PATRULLEROS Y MOTOCICLETA; EN EL(LA) COMISARIAS DE LA PROVINCIA DE ICA, PISCO, NAZCA, CHINCHA Y PALPA DISTRITO DE ICA, PROVINCIA ICA, DEPARTAMENTO ICA”

COSTO DE LA INVERSIÓN:

S/. 24,946,666.27

- IDEA: “MEJORAMIENTO DE LAS OPORTUNIDADES DE APRENDIZAJE CON TECNOLOGÍAS DE LA INFORMACIÓN Y LA COMUNICACIÓN (TIC) DE LOS NIVELES DE EDUCACIÓN INICIAL, PRIMARIA Y SECUNDARIA A CARGO DE LA DIRECCIÓN REGIONAL DE EDUCACIÓN DE ICA”

COSTO DE LA INVERSIÓN:

S/. 76,93,567.98

- C.U.I. N° 2569804 “MEJORAMIENTO Y AMPLIACION DEL SERVICIO EDUCATIVO DEL IEST CHINCHA, DISTRITO DE PUEBLO NUEVO - PROVINCIA DE CHINCHA - DEPARTAMENTO DE ICA”

COSTO DE LA INVERSIÓN:

S/. 32,674,450.00



**GOBIERNO
REGIONAL
DE ICA**



invierte.pe



Trabajando contigo

❑ PROYECTO: “DATA CENTER EN LA SEDE CENTRAL DEL GOBIERNO REGIONAL DE ICA”

**COSTO DE LA INVERSIÓN:
S/. 104,000,000.00**



**GOBIERNO
REGIONAL
DE ICA**



invierte.pe



Trabajando contigo

CARTERA DE PROYECTOS EN ACTIVOS



GOBIERNO
REGIONAL
DE ICA



invierte.pe



Trabajando contigo

□ PROYECTO: “VIVIENDAS DE INTERÉS SOCIAL PARQUE GOLDA MEIR, DISTRITO DE GUADALUPE, PROVINCIA DE ICA, DEPARTAMENTO DE ICA”

CERRANDO BRECHAS DE VIVIENDA PARA LA POBLACIÓN MÁS VULNERABLE DE LA REGIÓN

- **ALCANCE DEL PROYECTO: 765 VIVIENDAS**

**SITUACION ACTUAL: SE HA ADMITIDO A TRÁMITE LA INICIATIVA PRIVADA
OPINIÓN DE RELEVANCIA EN EVALUACIÓN**

**COSTO DE LA INVERSIÓN:
S/. 76,93,567.98**



**GOBIERNO
REGIONAL
DE ICA**



invierte.pe



Trabajando contigo

CARTERA DE PROYECTOS EN IDEA PARA OXI, APP O PA



GOBIERNO
REGIONAL
DE ICA



invierte.pe



Trabajando contigo

“CREACIÓN DE LOS SERVICIOS PUBLICOS DE INTEGRACIÓN ECONÓMICA Y SOCIAL EN EL PARQUE GOLDA MEIR DEL DISTRITO DE SALAS GUADALUPE, PROVINCIA DE ICA, DEPARTAMENTO DE ICA ”



GOBIERNO
REGIONAL
DE ICA



invierte.pe



Trabajando contigo

GRACIAS



GOBIERNO
REGIONAL
DE ICA



MANCOMUNIDAD
REGIONAL DE LOS ANDES



invierte.pe

Trabajando contigo

