

PROINVERSIÓN

Algunos casos de éxito en Obras por Impuestos



COAR ICA

Creación del servicio educativo especializado para alumnos del 2do grado de secundaria de educación básica regular con alto desempeño académico de la región de Ica.

Estado: Concluido
Entidad Pública: Ministerio de Educación - MINEDU
Empresa Privada: Banco de Crédito del Perú - BCP
Monto de Inversión: S/ 103.2 millones
Beneficiarios Directos: 3,000 personas



MEJORAMIENTO DE LA SEDE MOLLENDO DE LA UNSA

Mejoramiento de los servicios de formación profesional de administración y extensión universitaria de la Universidad Nacional de San Agustín de Arequipa - sede Mollendo, en el distrito de Mollendo, provincia de Islay, departamento de Arequipa.

Estado: Concluido
Entidad Pública: Universidad Nacional de San Agustín - UNSA
Empresa Privada: Terminal Internacional del Sur - TISUR
Monto de Inversión: S/ 6.4 millones
Beneficiarios Directos: 12,111 personas



MEJORAMIENTO DE ESTABLECIMIENTOS DE SALUD EN LA PROVINCIA DE CHUMBIVILCAS

Mejoramiento de la capacidad resolutive de los establecimientos de salud de la provincia de Chumbivilcas, mediante la instalación de servicios de atención prehospitalaria y telesalud, en el marco de las RIAPS - departamento de Cusco.

Estado: Concluido
Entidad Pública: Ministerio de Salud - MINSA
Empresa Privada: Hudbay Perú
Monto de Inversión: S/ 6.7 millones
Beneficiarios Directos: 82,411 personas



SEGURIDAD CIUDADANA DISTRITO DE SANTIAGO

Mejoramiento y ampliación del servicio de seguridad ciudadana en el distrito de Santiago - Cusco - Cusco.

Estado: Concluido
Entidad Pública: Municipalidad Distrital de Santiago
Empresa Privada: Telefónica del Perú
Monto de Inversión: S/ 25.2 millones
Beneficiarios Directos: 87,987 personas

Somos el aliado estratégico de la gestión regional, municipal, de las universidades públicas y las entidades del Gobierno Nacional (**)

PROINVERSIÓN brinda capacitación y asistencia técnica especializada a las Entidades Públicas.

Contribuye con la ejecución de inversiones de alto impacto social, a través de la aplicación de la Ley de Obras por Impuestos.

Empresas que aplican Obras por Impuestos 2009-2022(*)



(*) Actualizado al 17 de octubre de 2022
 Fuente: PROINVERSIÓN

(**) Entidades del Gobierno Nacional, en el marco de sus competencias, pueden ejecutar proyectos de inversión, IOARRs e IOARRs de emergencia en el marco del Invierte.pe, en materia de salud, educación, turismo, agricultura y riego, orden público y seguridad, cultura, saneamiento, electrificación rural, industria, pesca, deporte, ambientales, remediación de pasivos ambientales, habilitación urbana, protección social, desarrollo social, transportes, comunicaciones, justicia, acceso a servicios de atención al ciudadano, mercado de abastos, incluyendo sus actividades de operación y mantenimiento, en el ámbito de sus competencias.

- Hecho el Depósito Legal en la Biblioteca Nacional del Perú - xxxxx-xxxxx.
 - Editado por: PROINVERSIÓN.
 Av. Enrique Canaval Moreyra N° 150, Piso 9, San Isidro, Lima, Perú.
 - Impreso en: xxxxxxxxxxx S.A.C., ubicado en Jr. xxxxx Nro. xxxxx - Dpto. xxxxx. Int. "X" - Cercado de Lima - Lima.

ProInversión Perú

ProInversión Perú



Agencia de Promoción de la Inversión Privada - Perú



¿QUÉ FINANCIAN MIS IMPUESTOS?

Más y mejores inversiones con alto impacto social

Mejoramiento y ampliación de la seguridad ciudadana para brindar auxilio, prevención y protección a la colectividad del distrito del Cusco - Cusco - Cusco.

www.investinperu.pe



BICENTENARIO DEL PERÚ 2021 - 2024

Obras por Impuestos paso a paso...

La Empresa Privada y las Entidades Públicas(*) ahora pueden trabajar juntas para ejecutar inversiones y/o actividades de O&M.

...para Entidades Públicas(*)

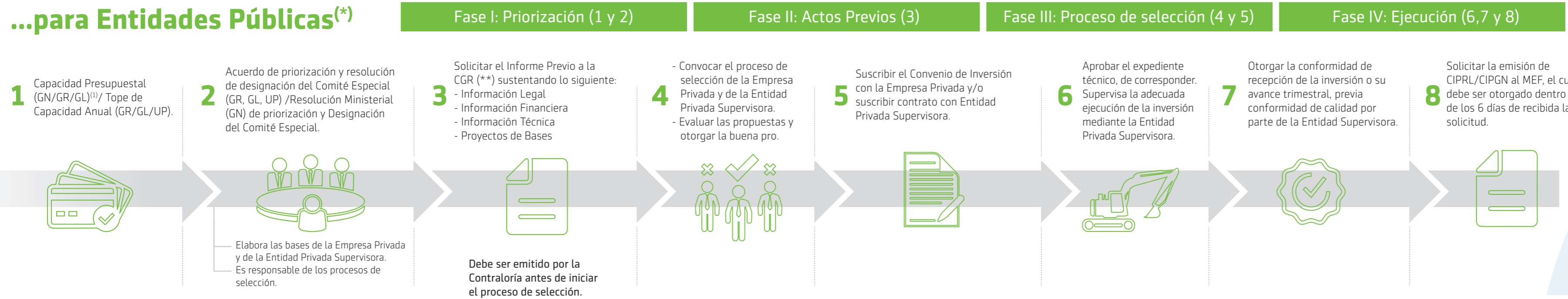

...para Empresas Privadas

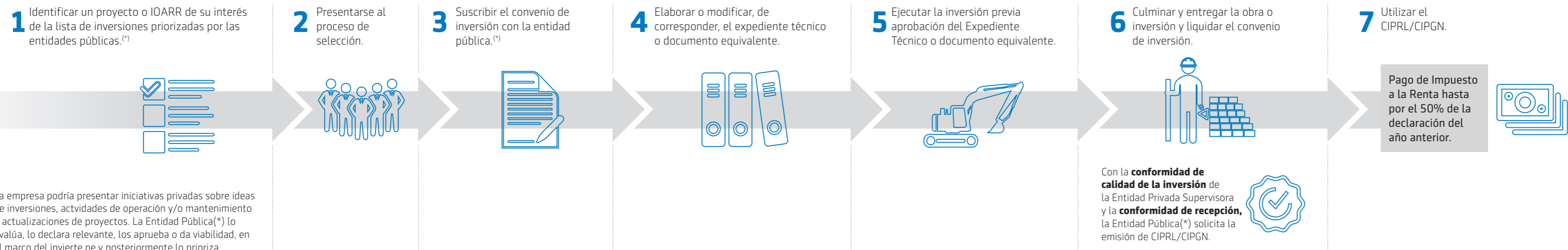

La empresa podría presentar iniciativas privadas sobre ideas de inversiones, actividades de operación y/o mantenimiento o actualizaciones de proyectos. La Entidad Pública(*) lo evalúa, lo declara relevante, los aprueba o da viabilidad, en el marco del invierte.pe y posteriormente lo prioriza.

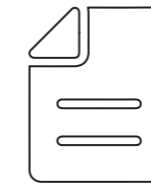

¿Qué es un CIPRL/CIPGN (***)?

Es un documento que reconoce el monto invertido por la empresa privada en la ejecución de inversiones y/o actividades de O&M, el cual es utilizado para el pago del Impuesto a la Renta de Tercera Categoría.

Beneficios de Obras por Impuestos

Para las Entidades Públicas(*)

- Acelera la ejecución de inversiones de calidad, reduciendo la brecha de infraestructura.
- Libera recursos para la ejecución de otras inversiones que demanda la población.

Para las empresas Privadas

- Mejora el relacionamiento con la comunidad.
- Mejora imagen y programas de Responsabilidad Social.
- Direcciona el pago de su Impuesto a la Renta.

Para la Sociedad

- Mayor cobertura de servicios públicos.
- Genera empleo directo e indirecto.
- Mejora la calidad de vida y bienestar de la población.

(*) Gobierno Regional (GR), Gobierno Local (GL), Universidad Pública (UP), o entidad del Gobierno Nacional (GN) en materia de Salud, Educación, Turismo, Orden Público y Seguridad, Agricultura y Riego, Saneamiento, Cultura, Ambiente, Deporte, Pesca, Habilitación Urbana, Electrificación rural, Desarrollo Social, Protección Social, Transporte, Comunicaciones, Justicia, Industria, Remediación de pasivos ambientales, Acceso a servicios de atención al ciudadano, Mercado de abastos.

(**) Contraloría General de la República.

(***) CIPRL: Certificado de Inversión Pública Regional y Local / CIPGN: Certificado de Inversión Pública Gobierno Nacional.

(1) De corresponder según fuentes de financiamiento de inversiones y actividades en el Gobierno Regional y Gobierno Local.