

Proceso de promoción de la inversión privada

Proyecto Minero Magistral

Concurso Público Internacional

Lima, Noviembre de 2010

proyectomagistral@proinversion.gob.pe



A 690 km de Lima

A 260 km de Chimbote

A 280 km de Trujillo

Entre 3,900 y 4,400 msnm

Valle Magistral

Afloramientos de mineral

Distrito de Conchucos– Comunidad Campesina de Conchucos, Provincia de Pallasca, Departamento de Ancash

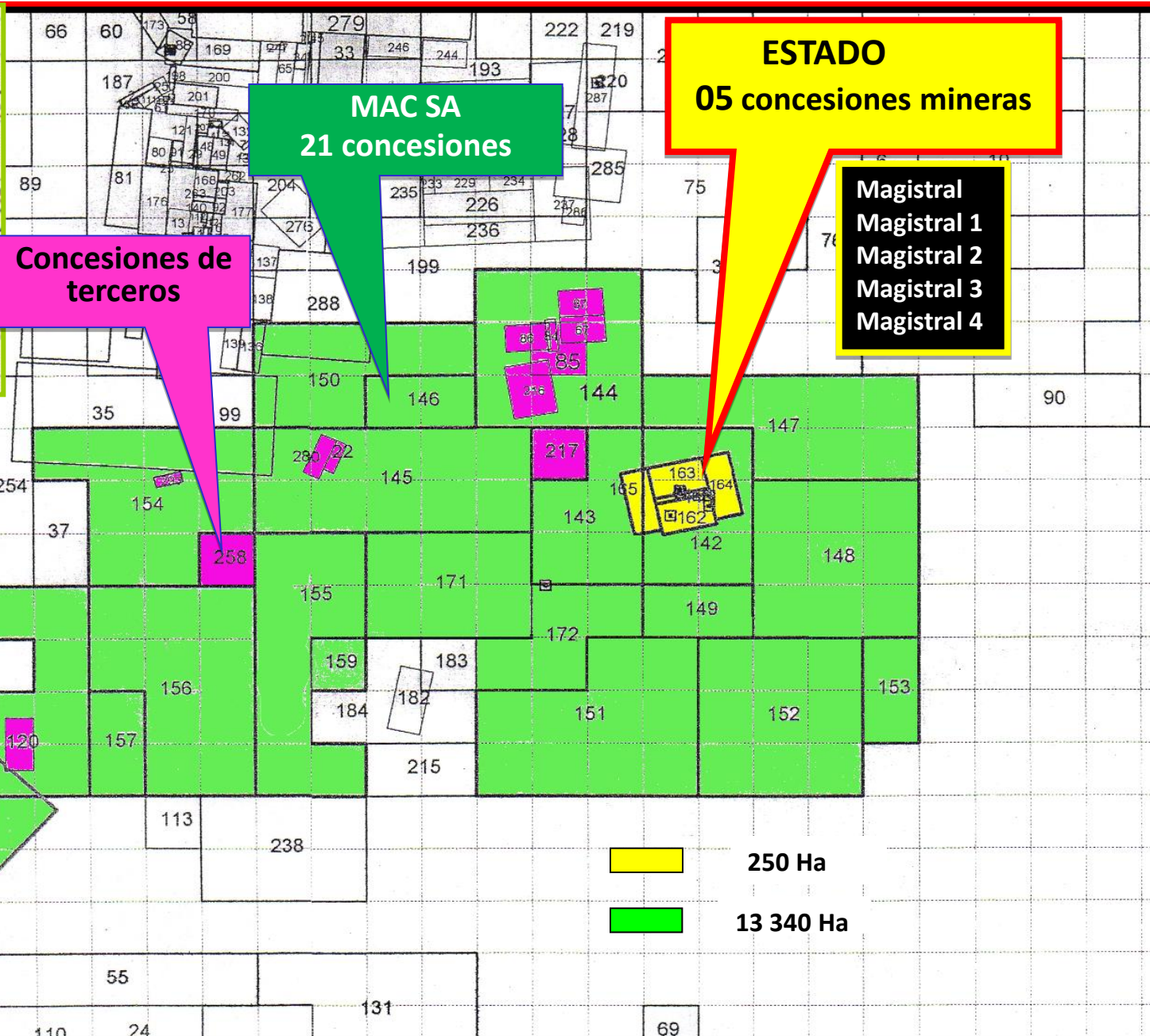



Según Estudio Factibilidad: se ejecutaron 65,214 m de perforaciones en 286 taladros

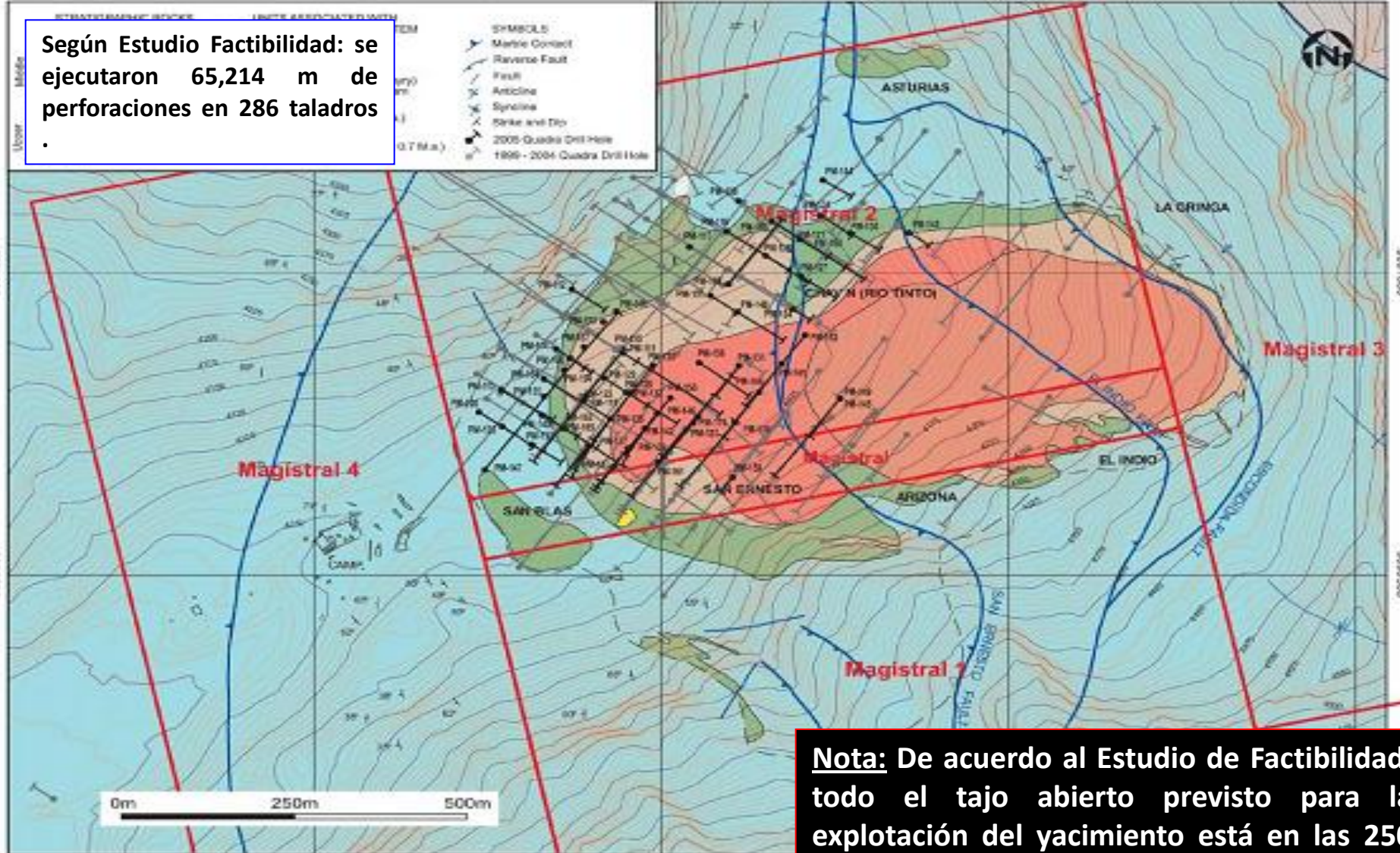

Nota: De acuerdo al Estudio de Factibilidad, todo el tajo abierto previsto para la explotación del yacimiento está en las 250 Ha, propiedad del Estado.

Figure 3.5 Geology and Drill Hole Locations (pre-2005 drilling)

Instalaciones principales (Est. Factibilidad, 2008)

Distancia en línea recta entre:		(Km)
Conchucos (Pueblo)	Depósito de Relave	8.43
Depósito de Relave	Mina	2.59



Nota: Se está considerando la realización de un Estudio previo para identificar posible ubicación del Depósito de Relaves.

2km

4km

6km

8km

10km

12km

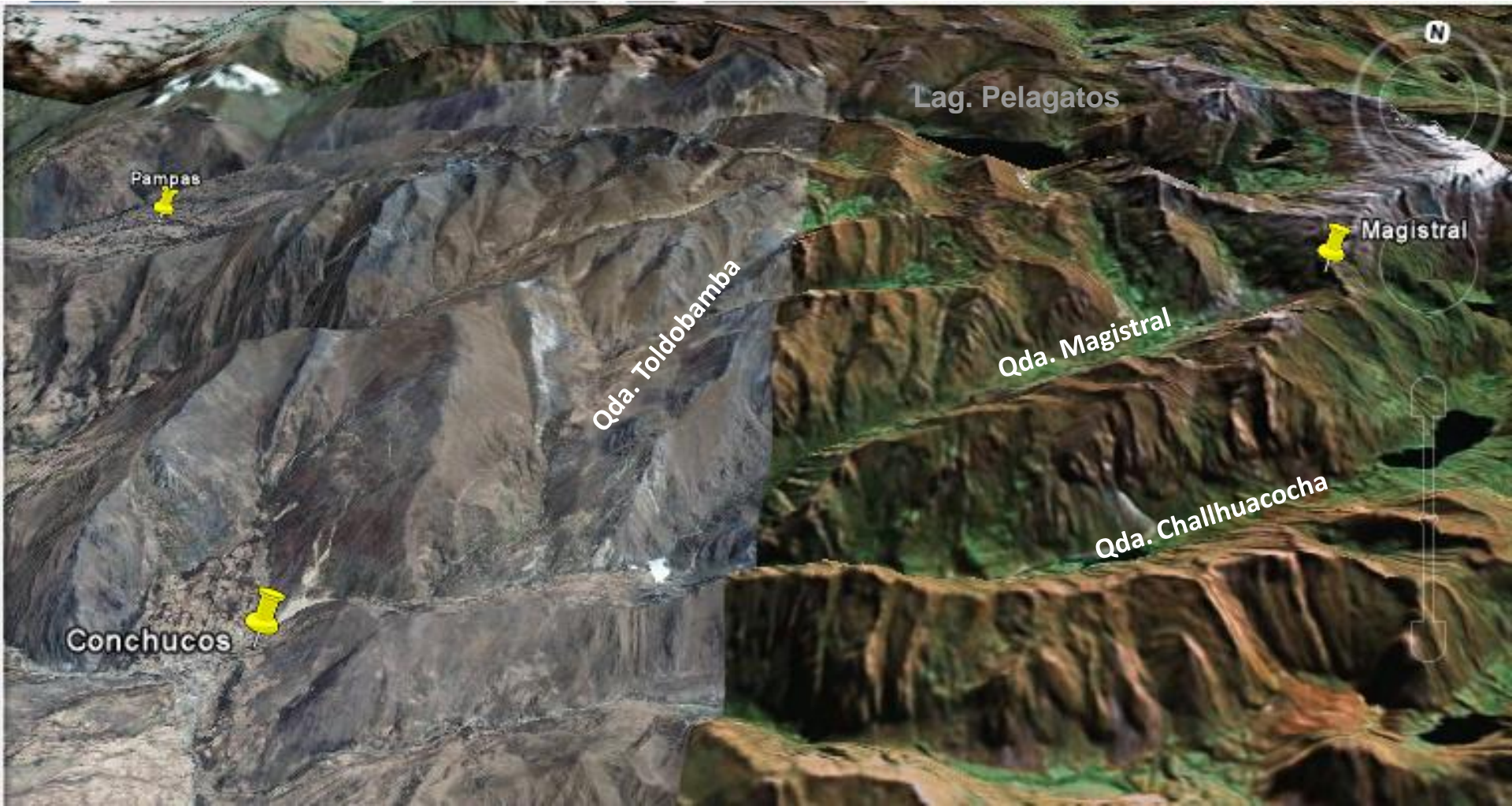

- ❖ **Yacimiento Magistral** : Depósito de cobre - molibdeno
- ❖ **Concesiones mineras** : cinco (5); Area Total: 250 ha.
- ❖ **Reservas probadas** : 110 Millones TM
- ❖ **Reservas probadas + probables** : 195 MM TM
- ❖ **Estudios a la fecha:**
 - **E. Factibilidad** : Samuel Engineering Inc. (2007-2008)
 - **E. Impacto Ambiental: Vector Perú SAC (2008)**
- ❖ **Propiedad de Terrenos** : Comunidad Campesina de Conchucos

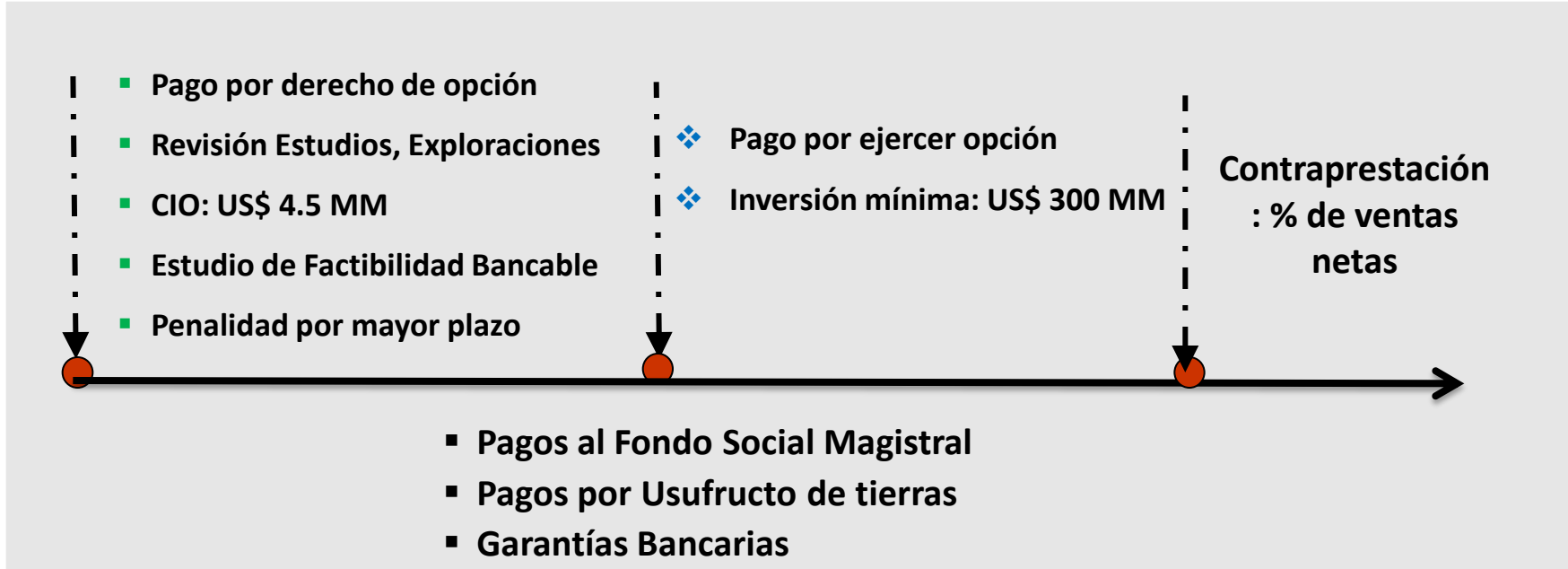

CONVENIO MARCO
- Proinversión
- Comunidad

Contrato de Usufructo
• Inversionista
• Comunidad CC

Estudio de Impacto Ambiental
(Aprobación de Comunidad)

PRE CALIFICACIÓN

- Operaciones > 5 mil tpd
- Patrimonio > \$ 50 MM
- Liquidez > \$ 20 MM

Factores de competencia:

- ❑ Precio de opción
- ❑ Menor plazo de opción



CONCURSO BUENA PRO

CONTRATO DE OPCIÓN

PERÍODO DE OPCIÓN
(48 meses, máx)

CONTRATO TRANSFERENCIA

Estudio Factibilidad

CONSTRUCCIÓN
(36 meses)

Producción

PROCESO DE PROMOCIÓN DEL PROYECTO MINERO MAGISTRAL

Acuerdo Social

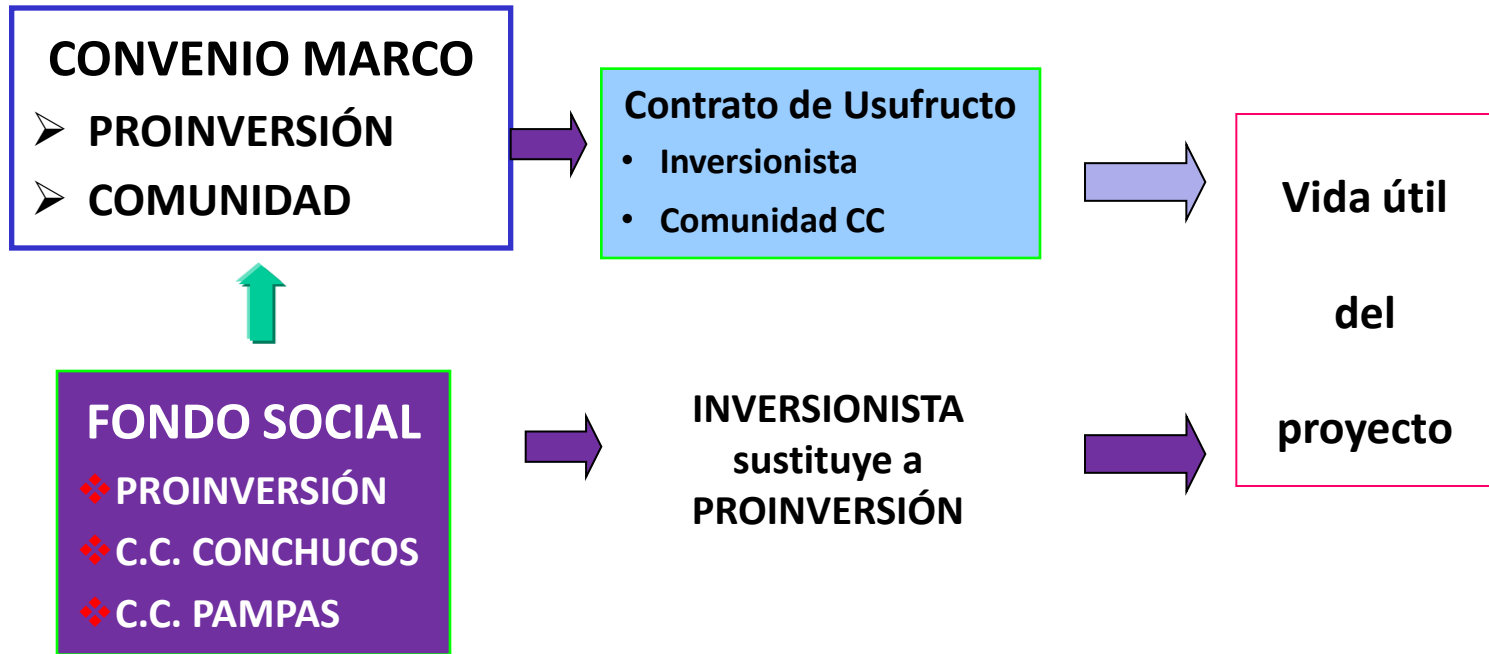

CCC: Comunidad Campesina de Conchucos
CCP: Comunidad Campesina de Pampas

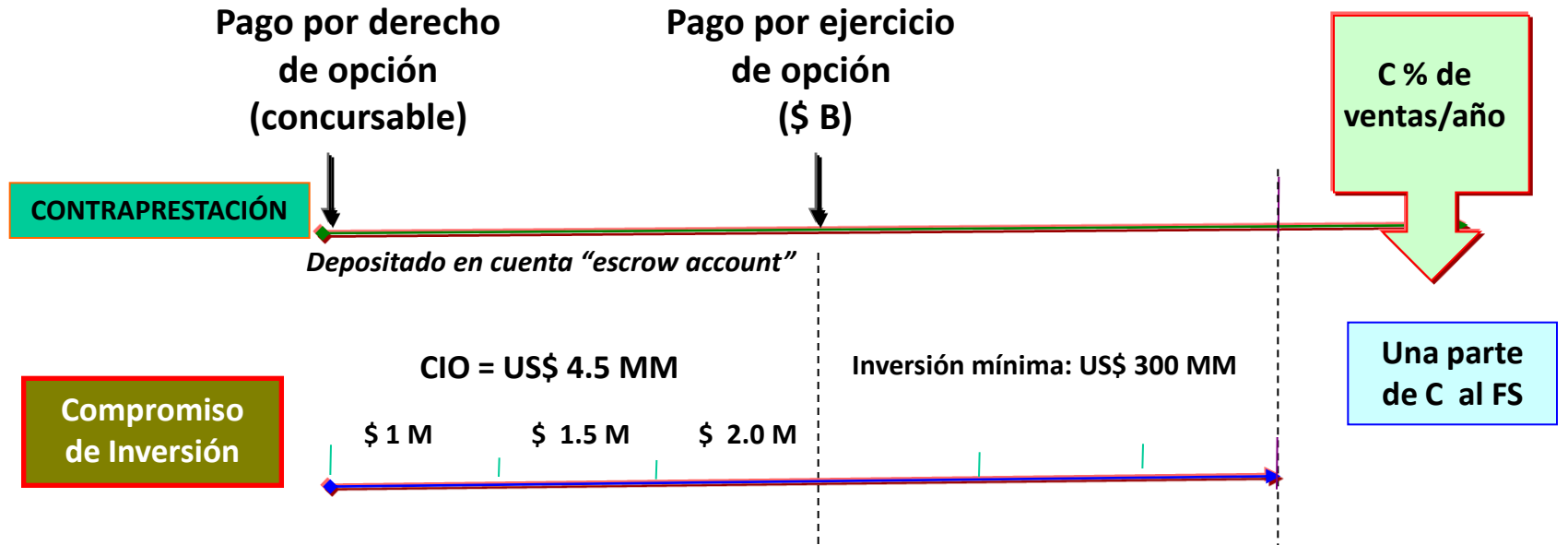
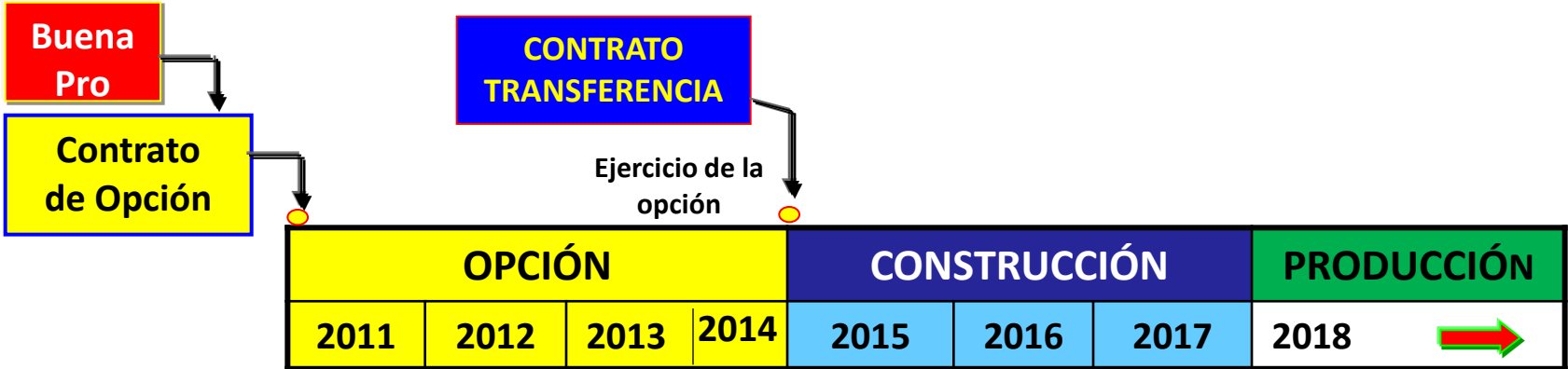

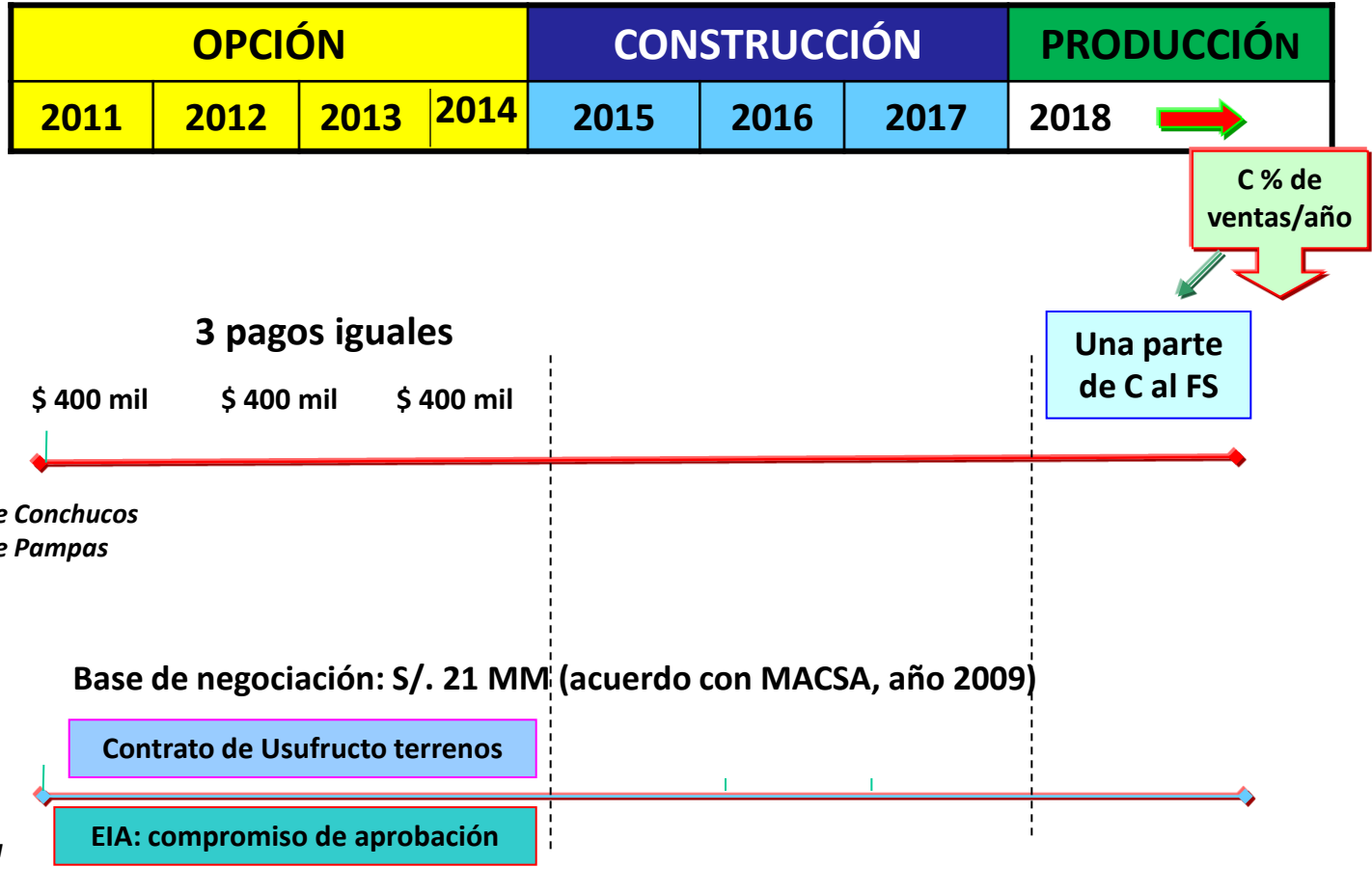

Factores de competencia:

- Pago de la contraprestación por derecho de opción, y
- Plazo para el ejercicio de la opción de transferencia.

$$PT_i = 0.6 \times \left(\frac{PO_i}{PO_{MAX}} \right) + 0.4 \times \left(\frac{TO_{MIN}}{TO_i} \right)$$

Donde:

- PTi** Puntaje total del postor “i”
- POi** Precio ofrecido por el postor “i”
- POmax** Precio máximo ofrecido en la subasta
- TOmin** Menor plazo máximo ofrecido en la subasta
- TOi** Plazo máximo ofrecido por el postor “i”



- Forma parte de las Bases del concurso, y será suscrito por PROINVERSIÓN con la C. C. Conchucos.
- Se negociarán los términos y condiciones del Contrato de Usufructo, Superficie y Servidumbre de los terrenos superficiales de la Comunidad.
- El Inversionista deberá operar el Proyecto respetando los valores patrimoniales, culturales y ambientales de la población del entorno.
- A la firma del Contrato de Opción, el inversionista sustituirá a PROINVERSIÓN en el Convenio Marco y suscribirá el Contrato de Usufructo, Superficie y Servidumbre.
- En virtud del referido Contrato, el inversionista efectuará pagos a la C.C. Conchucos por los terrenos superficiales que requiera el Proyecto, entrando en vigencia a partir de la fecha de su suscripción.



- **La negociación entre Proinversión y la Comunidad, respecto a la contraprestación, considera como mínimo, el monto acordado con el anterior inversionista.**
- **Se garantiza el respeto a la decisión del Consejo Nacional de Minería, debiendo incluirse en el Estudio de Impacto Ambiental del Proyecto, la reubicación de los depósitos de relaves.**
- **PROINVERSIÓN encargará a una firma consultora la realización de un Estudio de reubicación del depósito de relaves, con la participación de la Comunidad.**
- **El Inversionista deberá operar el Proyecto Magistral con actitud de consideración a los valores patrimoniales, culturales y ambientales de la población del entorno.**



Asamblea General de la Comunidad Campesina de Conchucos Sábado 17 de abril 2010



Tema de Agenda: Informe de PROINVERSIÓN sobre situación del Proyecto Minero Magistral



Asamblea General de la Comunidad Campesina de Conchucos
Sábado 17 de abril 2010

17/04/2010



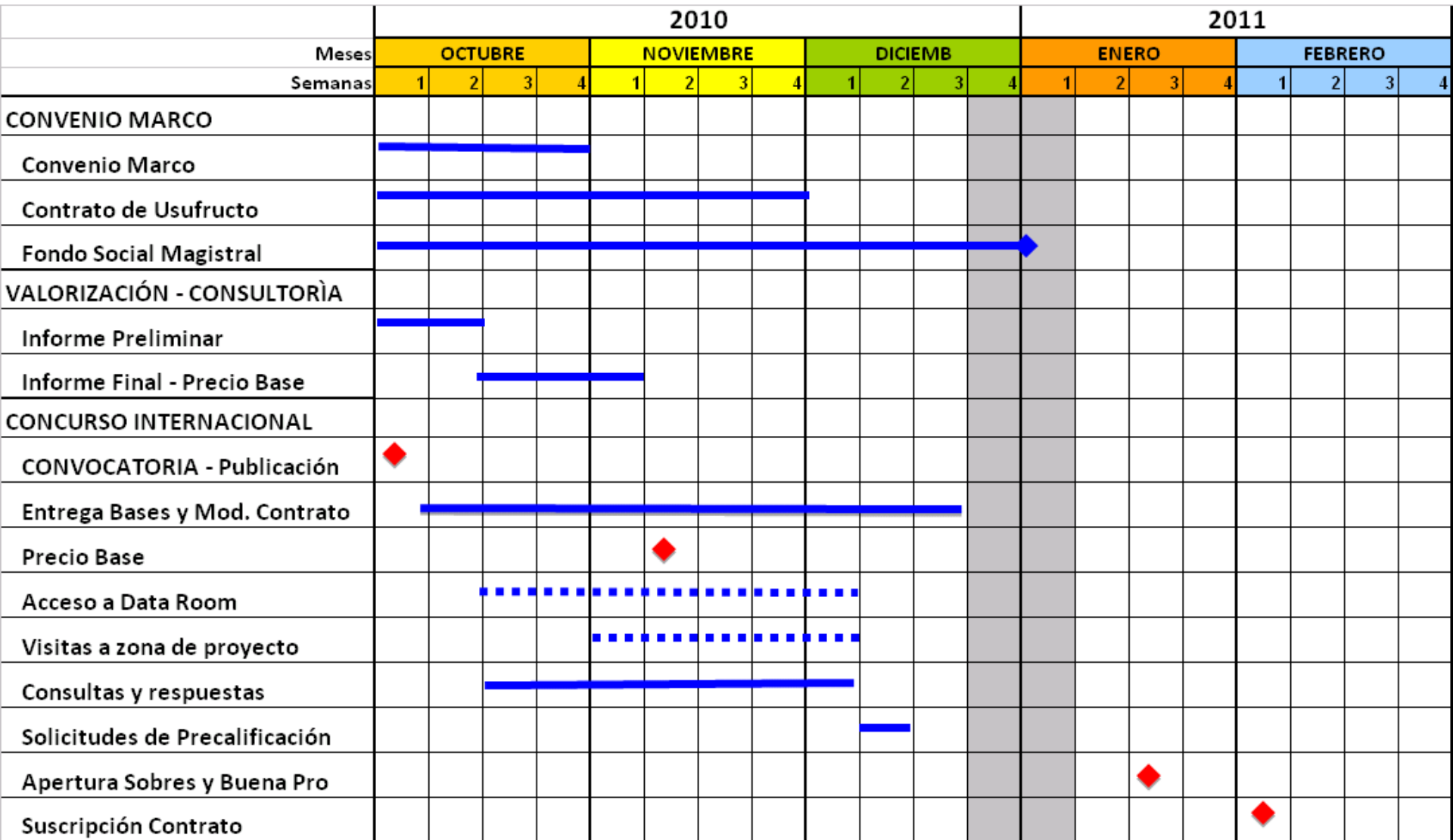

Arbitraje - Antecedentes

Proyecto Minero
Magistral

01/12/2009

Activos Mineros S.A.C. (AMSAC) resuelve el Contrato de Transferencia, suscrito con Minera Ancash Cobre S.A., (MACSA), por incumplimiento de sus obligaciones contractuales.

27/04/2010

MACSA solicita arbitraje, con la pretensión de que se les indemnice con US\$ 195 millones y se declare la resolución del contrato atribuyendo incumplimiento de AMSAC.

El 17/06/2010

Concluyó el trámite de inscripción registral de las concesiones mineras del Proyecto Magistral a nombre de AMSAC.