



# MUNICIPALIDAD DISTRITAL DE ANANEA

CIUDAD DORADA DE LOS ANDES



## DIAGNÓSTICO O ESTADO SITUACIONAL

**PROYECTO DE INVERSIÓN 01:** MEJORAMIENTO DE LOS SERVICIOS DE EDUCACIÓN SECUNDARIA DE LA INSTITUCIÓN EDUCATIVA SECUNDARIA SAN FRANCISCO – CENTRO POBLADO DE RINCONADA – DISTRITO DE ANANEA – PROVINCIA DE SAN ANTONIO DE PUTINA – DEPARTAMENTO DE PUNO

## 1. ASPECTOS GENERALES

- NOMBRE DE LA INSTITUCIÓN EDUCATIVA : I.E.S. SAN FRANCISCO
- CÓDIGO LOCAL : 791799
- CÓDIGO MODULAR : 1030147
- CENTRO POBLADO : RINCONADA
- DISTRITO : ANANEA
- PROVINCIA : SAN ANTONIO DE PUTINA
- DEPARTAMENTO : PUNO
- N° DE RESOLUCIÓN DE LA CREACIÓN DE LA I.E. : RD N° 4058 DREP PUNO
- FECHA DE CREACIÓN : 25 DE AGOSTO DEL AÑO 1997

## 2. ASPECTOS TÉCNICOS

ÁREA CONSTRUIDA	: 439.64 M2
ÁREA LIBRE	: 10623.07 M2
NUMERO DE AMBIENTES	: 30
AMBIENTES INOPERATIVOS	: 10
TIPO DE CONSTRUCCIÓN	: MADERA, BLOQUETA, CALAMINA Y
MATERIAL NOBLE	
SANEAMIENTO FÍSICO LEGAL	: ESCRITURA PUBLICA
SERVICIOS BÁSICOS	: AGUA Y ELECTRICIDAD

### 3. ESTADO DE LA INFRAESTRUCTURA

- TOTAL DE AMBIENTES : 30 AMBIENTES
- AMBIENTES OPERATIVOS : 20 AMBIENTES
- AMBIENTES INADECUADOS : 10 AMBIENTES



**Fotografía N° 06** – En esta imagen se aprecia que la construcción esta con bloquetas y por ende las heladas y el frio se siente en el interior.

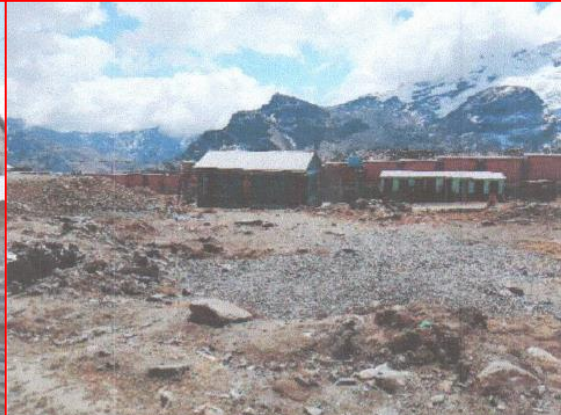

**Fotografía N° 04** – Zona administrativa inadecuada y con filtraciones del techo

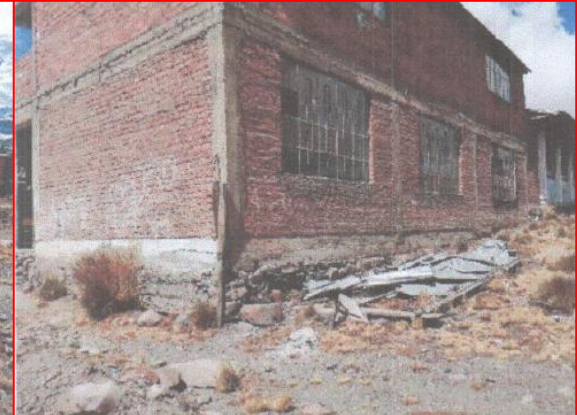

**Fotografía N° 03** – construcción q no cumple con la normativa ya q fueron hechos por la APAFA

## 5. DATOS ESTADÍSTICOS

Según el ESCALE las matrículas por periodo y grado, se encuentran distribuidos de la siguiente manera:

	2004	2005	2006	2007	2008	2009	2010	2011	2012	2013	2014	2015	2016	2017	2018	2019	2020	2021	2022
Total	311	395	472	508	536	538	635	559	570	434	369	348	368	328	348	264	250	280	280
1º Grado	98	109	116	130	144	152	169	133	147	82	87	73	101	76	60	59	51	61	66
2º Grado	68	99	118	128	132	126	146	144	122	105	74	91	80	94	91	48	55	57	58
3º Grado	64	67	97	96	102	109	126	119	128	83	78	66	75	67	87	62	46	55	58
4º Grado	57	63	70	91	88	77	108	79	106	92	58	66	59	48	63	52	57	49	56
5º Grado	24	57	71	63	70	74	86	84	67	72	72	52	53	43	47	43	41	58	42



# MUNICIPALIDAD DISTRITAL DE ANANEA

CIUDAD DORADA DE LOS ANDES



## DIAGNÓSTICO O ESTADO SITUACIONAL

**PROYECTO DE INVERSIÓN 02:** CREACION DEL SERVICIO DE SEGURIDAD CIUDADANA EN EL DISTRITO DE ANANEA PROVINCIA DE SAN ANTONIO DE PUTINA DEPARTAMENTO DE PUNO (nombre tentativo)

## **PROBLEMA GENERAL**

- La inseguridad de la población del distrito de Ananea en Centro Poblado de Rinconada, Cerro Lunar, Chuquini y Trapiche; por los constantes hechos delictivos que se presentan: muertes, asaltos, generando la total desconfianza de la ciudadanía de promover sus actividades económicas, sociales y culturales.
- Para ello se muestra las siguientes imágenes del problema que se presentan diariamente:

# IMÁGENES





# IMÁGENES



# **EJECUCIÓN DEL PROYECTO**

Por la problemática que se presenta, la Municipalidad Distrital de Ananea busca mejorar la situación negativa que se presenta en el distrito de Ananea, por medio de un proyecto de inversión referente a la seguridad ciudadana, el cual se denomina:

**“CREACION DEL SERVICIO DE SEGURIDAD CIUDADANA EN EL  
DISTRITO DE ANANEA PROVINCIA DE SAN ANTONIO DE PUTINA  
DEPARTAMENTO DE PUNO”**

# **COMPONENTES DEL PROYECTO**

El proyecto mencionado consta de tres (03) componentes:

1. Construcción del edificio de seguridad ciudadana.
2. Construcción del cerco perimétrico.
3. Equipamiento de las instalaciones de seguridad ciudadana.

# LOCALIZACIÓN DEL PROYECTO

FIGURA N° 02: MICRO LOCALIZACIÓN DE ESTUDIO ACTUAL



Fuente: Google Earth

**¡GRACIAS!**

