

# CARTERA PROYECTOS PARA PROINVERSIÓN

---



MUNICIPALIDAD DE SAN ROMÁN

# JULIACA

Lic. Oscar Wyllams Cáceres  
Rodríguez  
ALCALDE



# CONSTRUCCION DEL COMPLEJO ARTESANAL

**MODALIDAD DE  
EJECUCIÓN:**  
Proyectos en Activos

**MONTO ESTIMADO DE  
INVERSIÓN:**  
S/. 6 millones de soles

**# GESTION DEL  
CENTENARIO**



# CONSTRUCCIÓN Y EQUIPAMIENTO DE LA VILLA DEPORTIVA PARA LA REGIÓN PUNO

**MODALIDAD DE  
EJECUCIÓN:**  
Proyectos en Activos

**MONTO ESTIMADO DE  
INVERSIÓN:**  
S/. 30 millones de soles

**# GESTION DEL  
CENTENARIO**



# CENTRO DE CONVENCIONES Y CENTRO DE EXPOSICION DEL CENTENARIO

MODALIDAD DE  
EJECUCIÓN:  
Proyectos en Activos

MONTO ESTIMADO DE  
INVERSIÓN:  
S/. 8 millones de soles.

## # GESTION DEL CENTENARIO





MUNICIPALIDAD DE SAN ROMÁN

**JULIACA**



# PARQUE ZONAL Y VIVERO FORESTAL DE ALTA TECNOLOGÍA

**MODALIDAD DE  
EJECUCIÓN:**  
Proyectos en  
Activos

**MONTO ESTIMADO DE  
INVERSIÓN:**  
S/. 10 millones de soles.

**# GESTION DEL  
CENTENARIO**



# CONSTRUCCIÓN DEL CAMAL

**MODALIDAD DE  
EJECUCIÓN:**  
Proyectos en Activos

**MONTO ESTIMADO DE  
INVERSIÓN:**  
S/. 7 millones de soles.

**# GESTION DEL  
CENTENARIO**



# PARQUE DEL CENTENARIO Y CASA DE LA JUVENTUD

**MODALIDAD DE  
EJECUCIÓN:  
Obras por Impuestos**

**MONTO ESTIMADO DE  
INVERSIÓN:  
S/. 8 millones de soles**

**# GESTION DEL  
CENTENARIO**

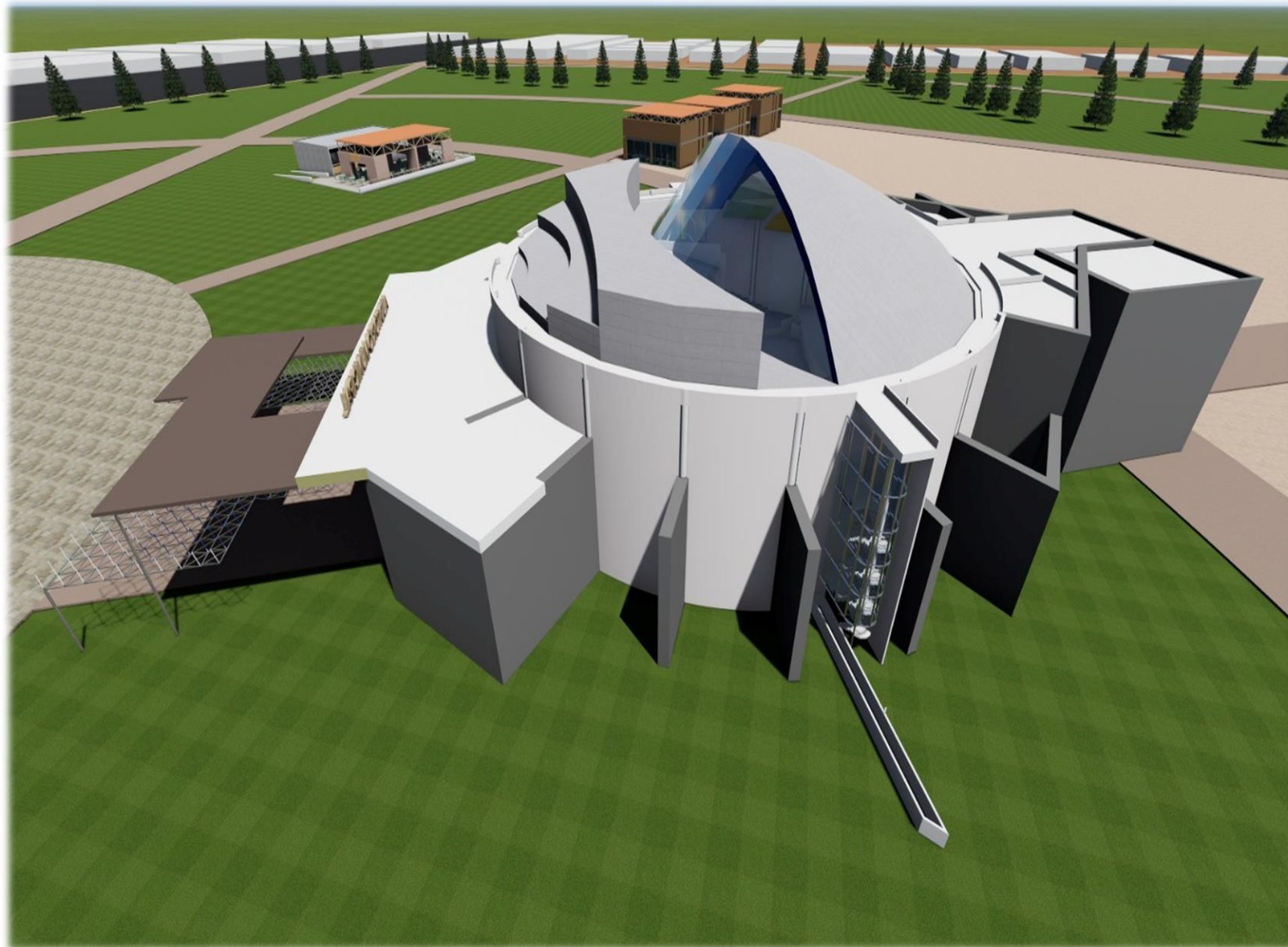

# CONSTRUCCIÓN 04 TERMINAL ZONALES

**MODALIDAD DE  
EJECUCIÓN:**  
Obras por Impuestos

**MONTO ESTIMADO DE  
INVERSIÓN:**  
S/. 4 millones de soles por  
terminal

**# GESTION DEL  
CENTENARIO**





# CONSTRUCCIÓN DEL MERCADO MAYORISTA DE JULIACA

**MODALIDAD DE  
EJECUCIÓN:  
Obras por Impuestos -  
GORE**

**MONTO ESTIMADO DE  
INVERSIÓN:  
S/. 45 millones de soles.**

**# GESTION DEL  
CENTENARIO**



# CONSTRUCCIÓN Y EQUIPAMIENTO DEL TERMINAL TERRESTRE INTERREGIONAL

**MODALIDAD DE  
EJECUCIÓN:**  
Obras por Impuestos -  
GORE

**MONTO ESTIMADO DE  
INVERSIÓN:**  
S/. 35 millones de soles.

**# GESTION DEL  
CENTENARIO**

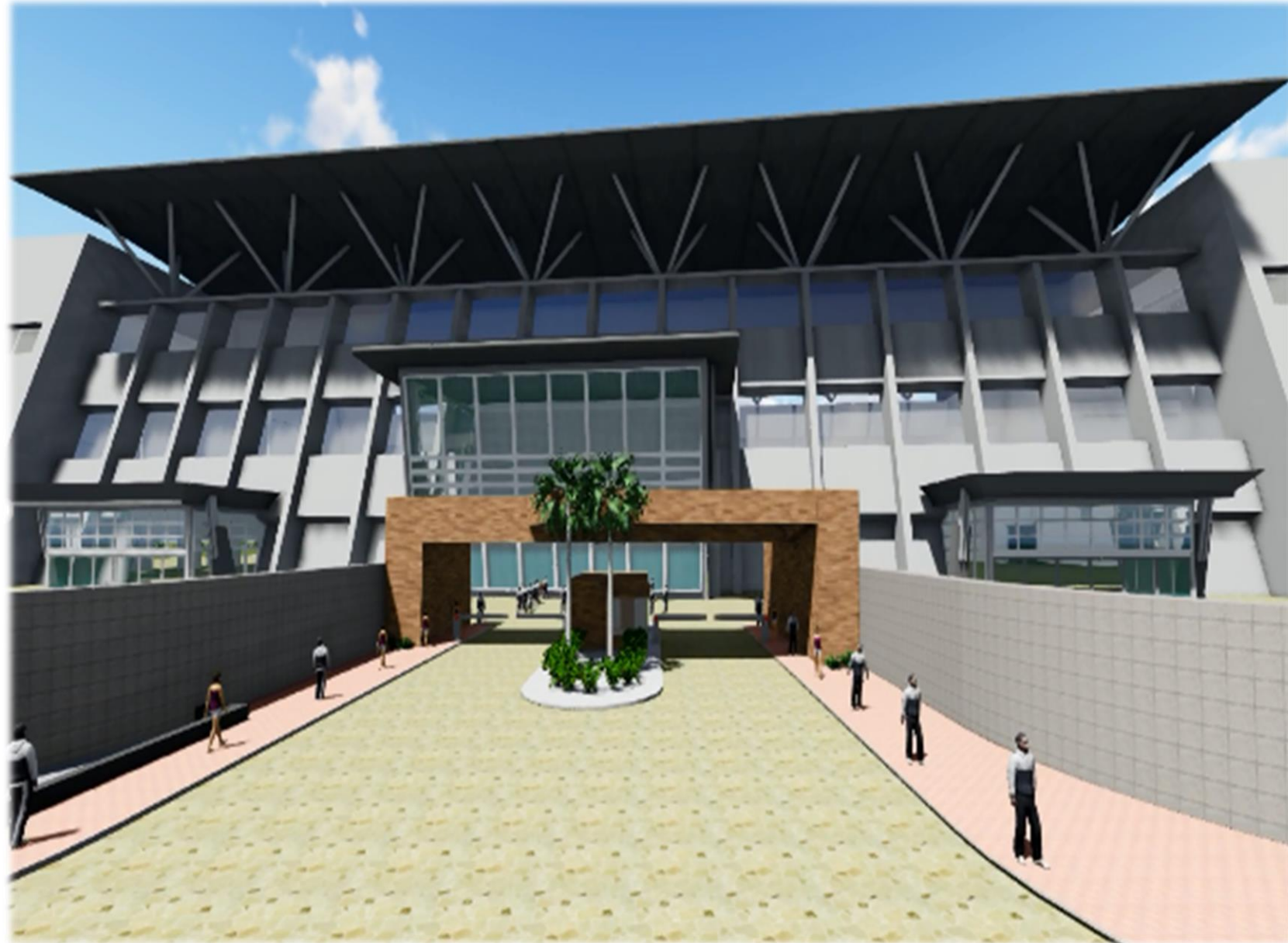

# CONSTRUCCIÓN DEL TELEFERICO PRIMERA ETAPA

MODALIDAD DE  
EJECUCIÓN:  
APP

MONTO ESTIMADO DE  
INVERSIÓN:  
S/. 30 millones de soles.

# GESTION DEL  
CENTENARIO



# CONSTRUCCIÓN DE PUERTO SECO HUAYNAROQUE

MODALIDAD DE  
EJECUCIÓN:  
Proyecto Nacional G X  
G

MONTO ESTIMADO DE  
INVERSIÓN:  
S/. 500 millones de soles.

# GESTION DEL  
CENTENARIO

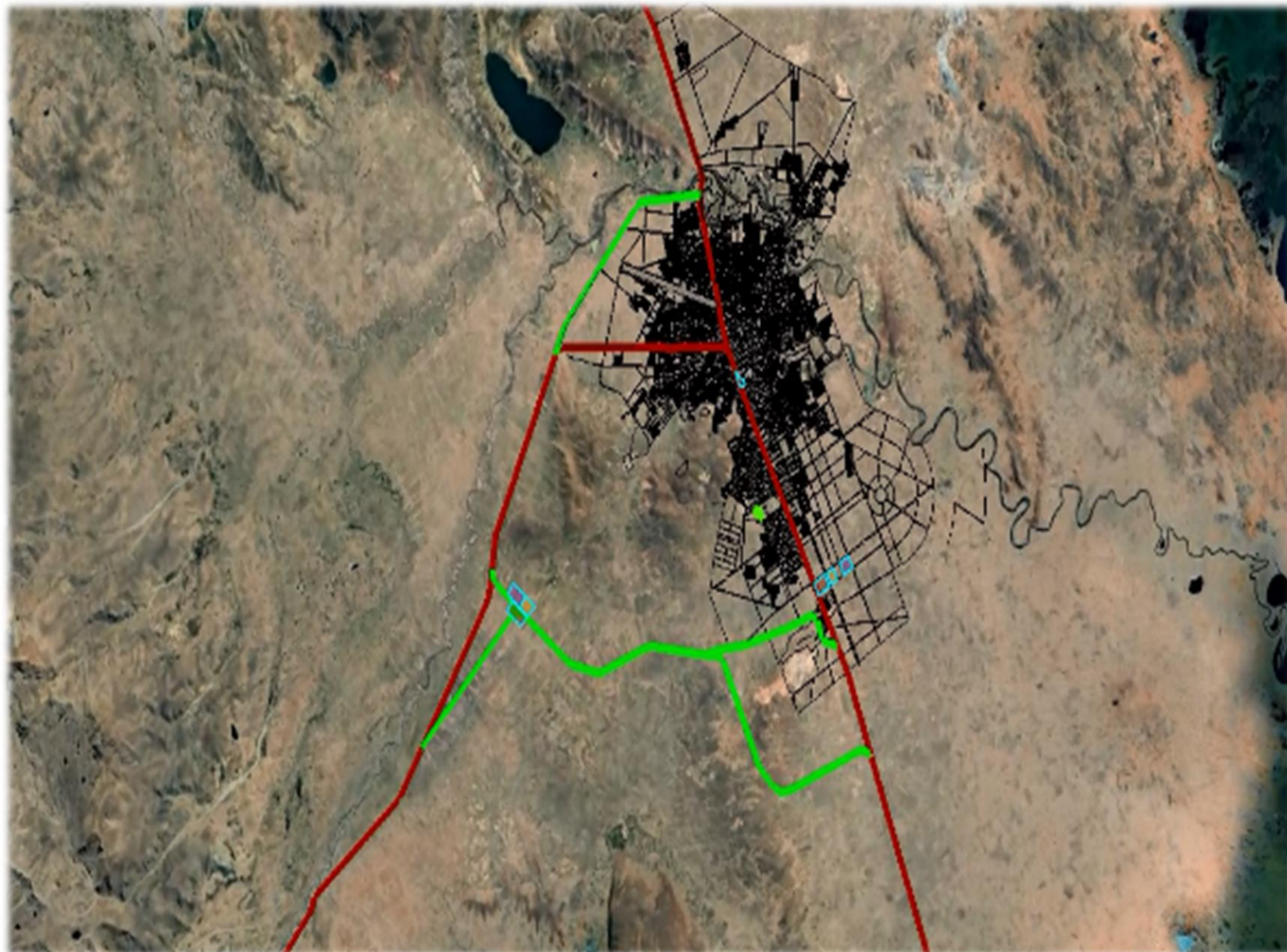

# CARTERA PROYECTOS PARA PROINVERSIÓN

---



MUNICIPALIDAD DE SAN ROMÁN

# JULIACA

Lic. Oscar Wyllams Cáceres  
Rodríguez  
ALCALDE

*Gracias por su atención*

