

Telecabinas Kuélap

un vuelo maravilloso hacia las alturas



Distancias y tiempos de las 3 rutas:

- a pie 9.3 km (3 1/2 horas)
- vehicular 37 km (1 1/2 horas)
- telecabinas 4 km (15 minutos)



Fortaleza de Kuélap

El sistema de telecabinas es ecoamigable. Nos dará acceso de forma cómoda y rápida al resto arqueológico más importante de la cultura Chachapoyas: la Fortaleza de Kuélap. Además, impulsará el turismo hacia la región Amazonas consolidando el circuito turístico nororiental del Perú.



Tingo Nuevo
Capital del distrito de Tingo, provincia de Luya, Está ubicado a 40 km de Chachapoyas.



Estación de embarque
Desde aquí se recorren 3 km en bus hasta el andén de salida



Andén de Llegada
Parador de La Malca. Inicio del recorrido turístico



Telecabinas
Con capacidad para 8 personas, ascenderán a una velocidad aproximada de 6 metros por segundo

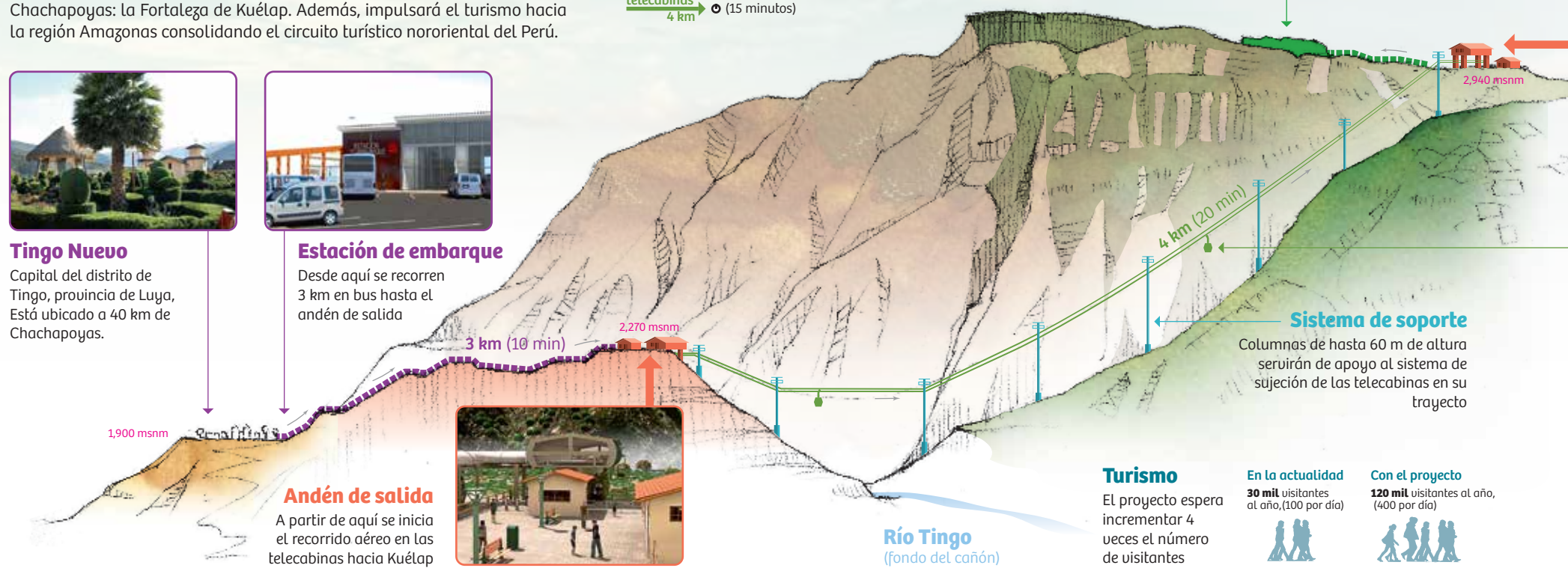

Sistema de soporte
Columnas de hasta 60 m de altura servirán de apoyo al sistema de sujeción de las telecabinas en su trayecto

Turismo

El proyecto espera incrementar 4 veces el número de visitantes

En la actualidad
30 mil visitantes al año, (100 por día)



Con el proyecto
120 mil visitantes al año, (400 por día)

