



RESOLUCIÓN DE LA DIRECCIÓN EJECUTIVA N° 033-2021

Lima, 14 de mayo de 2021

VISTO, el Memorandum N° 00085-2021/OPP, el Informe N° 00053-2021/OPP y el Informe Legal N° 165-2021/OAJ;

CONSIDERANDO:

Que, de acuerdo con el numeral 12.1 del artículo 12 del Decreto Legislativo N° 1362, que regula la Promoción de la Inversión Privada mediante Asociaciones Público-Privadas y Proyectos en Activos, PROINVERSIÓN es un organismo técnico especializado, adscrito al Ministerio de Economía y Finanzas, con personería jurídica, autonomía técnica, funcional, administrativa, económica y financiera;

Que, el sub numeral 3 del numeral 7.3 del artículo 7 del Decreto Legislativo N° 1440, Decreto Legislativo del Sistema Nacional de Presupuesto Público, señala que el Titular de la Entidad es responsable de determinar las prioridades de gasto de la Entidad en el marco de sus objetivos estratégicos institucionales que conforman su Plan Estratégico Institucional (PEI), y sujetándose a la normatividad vigente;

Que, de acuerdo con lo establecido en el numeral 13.3 del artículo 13 del Decreto Legislativo N° 1440, la finalidad del Presupuesto del Sector Público está orientada al logro de resultados a favor de la población y del entorno, el cual se articula con los instrumentos del Sistema Nacional de Planeamiento Estratégico – SINAPLAN;

Que, mediante Resolución de Presidencia de Consejo Directivo N° 033-2017-CEPLAN/PCD y modificatorias, se aprobó la “Guía para el Planeamiento Institucional” que comprende la política y los planes que permite la elaboración o modificación del PEI y el POI;

Que, mediante Resolución de la Dirección Ejecutiva N° 031-2021 se aprobó la aprobación del “Plan Estratégico Institucional – PEI 2020-2024 de PROINVERSIÓN;

Que, de acuerdo con la Guía para el Planeamiento Institucional, el Plan Operativo Institucional (POI) es el instrumento de gestión que orienta la necesidad de recursos para implementar la estrategia institucional establecida en el Plan Estratégico Institucional (PEI);

Que, la Guía para el Planeamiento Institucional define que el POI Multianual contiene la programación de las Actividades Operativas e Inversiones necesarias para ejecutar las Acciones Estratégicas Institucionales definidas en el PEI. Asimismo, establece los recursos financieros y las metas físicas mensuales y anuales (programación física y financiera) en relación con las metas de los objetivos del PEI;

1 | 2



Firmado digitalmente por:
UGAZ VALLENAS Rafael FAU
20380799643 hard
Motivo: Soy el autor del
documento
Fecha: 14/05/2021 18:08:38-0500



Firmado digitalmente por:
ANDRADE LAZO Renato FAU
20380799643 soft
Motivo: Doy V° B°
Fecha: 14/05/2021 14:49:34-0500

Que, mediante Memorandum N° 00085-2021/OPP y el Informe N° 00053-2021/OPP, la Oficina de Planeamiento y Presupuesto concluye que la propuesta del Plan Operativo Institucional Multianual 2022-2024, ha sido elaborado de conformidad con la Guía para el Planeamiento Institucional y con la participación de los órganos de la entidad;

Que, el literal p) del artículo 9 del Reglamento de Organización y Funciones de PROINVERSIÓN, aprobado con Decreto Supremo N° 185-2017-EF, establece que la Dirección Ejecutiva tiene la función de aprobar el Plan Estratégico Institucional y el Plan Operativo Institucional, de conformidad con la normatividad vigente sobre la materia;

Con las visaciones de las Oficinas de Planeamiento y Presupuesto, Asesoría Jurídica y la Secretaría General;

De conformidad con lo dispuesto en el Decreto Legislativo N° 1440, Ley del Sistema Nacional de Presupuesto; el Decreto Legislativo N° 1088 Ley del Sistema Nacional de Planeamiento Estratégico y del Centro Nacional de Planeamiento Estratégico; la Resolución de Presidencia del Consejo Directivo de CEPLAN N° 033-2017-CEPLAN/PCD y modificatorias; y, el Reglamento de Organización y Funciones de PROINVERSIÓN, aprobado por Decreto Supremo N° 185-2017-EF.

SE RESUELVE:

Artículo 1.- Aprobar el Plan Operativo Institucional Multianual 2022-2024 de la Agencia de Promoción de la Inversión Privada - PROINVERSION, el mismo que como anexo forma parte de la presente resolución.

Artículo 2.- Disponer el cumplimiento del Plan Operativo Institucional Multianual 2022-2024 por todos los órganos y unidades orgánicas de la Agencia de Promoción de la Inversión Privada – PROINVERSION, bajo responsabilidad.

Artículo 3.- Disponer la publicación de la presente resolución en el Diario Oficial El Peruano, así como la publicación de la presente resolución y su respectivo anexo en el Portal de Transparencia Estándar de la entidad.

Regístrese, comuníquese y publíquese.

RAFAEL UGAZ VALLENAS
Director Ejecutivo
PROINVERSIÓN

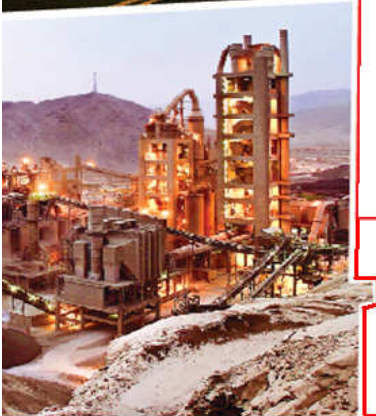

PLAN OPERATIVO INSTITUCIONAL MULTIANUAL

2022-2024





“Decenio de la Igualdad de Oportunidades para Mujeres y Hombres”
“Año del Bicentenario del Perú: 200 Años de Independencia”

INDICE

1.	DECLARACIÓN DE POLÍTICA INSTITUCIONAL.....	3
2.	MISIÓN INSTITUCIONAL	4
3.	ESTRUCTURA ORGANIZACIONAL	4
4.	ACCIONES ESTRATÉGICAS INSTITUCIONALES (AEI) PRIORIZADAS POR OBJETIVO ESTRATÉGICO INSTITUCIONAL	6
5.	ANEXOS.....	6





PLAN OPERATIVO INSTITUCIONAL MULTIANUAL 2022-2024

1. DECLARACIÓN DE POLÍTICA INSTITUCIONAL

PROINVERSIÓN, en el marco de sus funciones, y a fin de contribuir con la Política General de Gobierno al 2022 y el Plan Estratégico Sectorial Multianual (PESEM) 2017-2021 del sector Economía y Finanzas, ha definido su política institucional para el periodo 2022-2024:

“Promover la inversión privada y asesorar técnicamente a todos los niveles de Gobierno en proyectos que transforman el país, mediante una gestión eficaz, innovadora, descentralizada y transparente, que contribuya al cierre de brechas y asegure una mejor calidad de vida de la población.”

En ese sentido, la Declaración de Política Institucional de PROINVERSIÓN refleja las prioridades y la voluntad política de la entidad en beneficio del país y de la población a la cual atiende, en concordancia con las políticas nacionales, sectoriales y los mandatos establecidos en sus normas de creación.

Lineamientos

- Impulsar la participación privada -nacional y extranjera- en obras de infraestructura y servicios públicos a nivel regional.
- Fortalecer con asistencia técnica proactiva y efectiva a los tres niveles de gobierno que lo requieran.
- Eficiente gestión de los procesos de promoción de los proyectos de infraestructura y servicios públicos.

Los lineamientos antes citados se enmarcan en la visión planteada por el Plan Estratégico Sectorial Multianual (PESEM) del Sector de Economía y Finanzas:

“Sector que impulsa el crecimiento económico sostenible, que contribuye a una mejor calidad de vida de los peruanos, garantizando una política fiscal responsable y transparente, en el marco de la estabilidad macroeconómica “





2. MISIÓN INSTITUCIONAL

La misión es la razón de ser de la entidad, en el marco de las competencias y funciones establecidas en su ley de creación o la normativa que la reglamenta, considerando la población a la que atiende, y la manera particular como lo hace. En términos prácticos, refleja su gran objetivo general en el marco de las políticas y planes nacionales.

“Promover la inversión privada en infraestructura y servicios públicos en beneficio de todos los peruanos con liderazgo técnico, transparencia y calidad”

3. ESTRUCTURA ORGANIZACIONAL

La estructura orgánica de PROINVERSIÓN es la siguiente:

ÓRGANOS DE ALTA DIRECCIÓN

Consejo Directivo
Dirección Ejecutiva
Secretaría General

ÓRGANOS COLEGIADOS

Comités Especiales de Inversiones

ÓRGANO DE CONTROL INSTITUCIONAL

Órgano de Control Institucional

ÓRGANOS DE ASESORAMIENTO

Oficina de Asesoría Jurídica
Oficina de Planeamiento y Presupuesto
Oficina de Integridad y Transparencia

ÓRGANOS DE APOYO

Oficina de Administración
Oficina de Comunicaciones e Imagen Institucional

ÓRGANOS DE LÍNEA

Dirección de Portafolio de Proyectos
Sub Dirección de Servicios a los Proyectos
Sub Dirección de Asuntos Sociales y Ambientales
Sub Dirección de Gestión del Conocimiento
Sub Dirección de Formulación de Proyectos de Inversión
Sub Dirección de Ejecución Oportuna de la Inversión
Dirección Especial de Proyectos
Dirección de Servicios al Inversionista
Dirección de Inversiones Descentralizadas

ÓRGANOS DESCONCENTRADOS

Oficinas Desconcentradas de Promoción de Inversiones





“Decenio de la Igualdad de Oportunidades para Mujeres y Hombres”
“Año del Bicentenario del Perú: 200 Años de Independencia”

ORGANIGRAMA DE PROINVERSIÓN

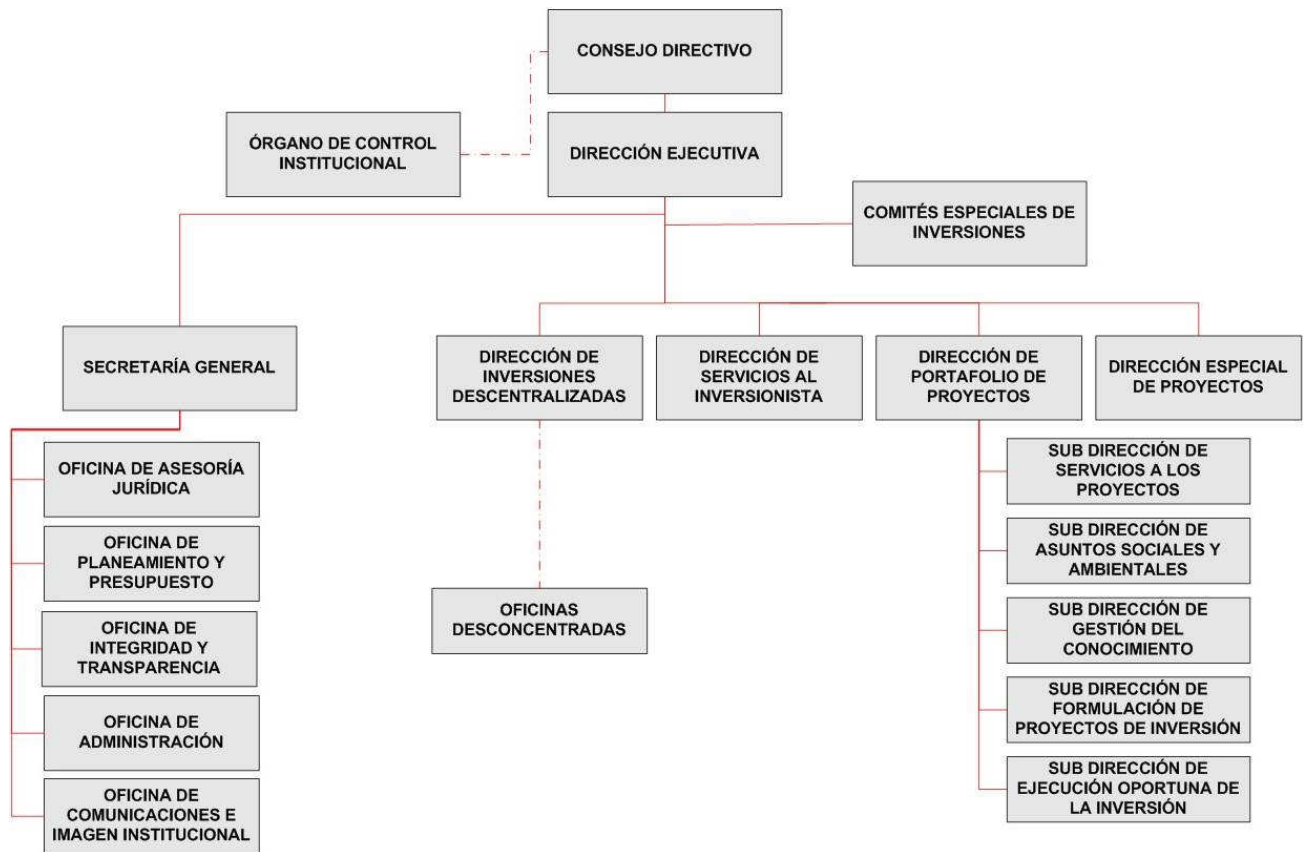



“Decenio de la Igualdad de Oportunidades para Mujeres y Hombres”
“Año del Bicentenario del Perú: 200 Años de Independencia”

4. ACCIONES ESTRATÉGICAS INSTITUCIONALES (AEI) PRIORIZADAS POR OBJETIVO ESTRATÉGICO INSTITUCIONAL

OEI			AEI			UO Responsable
Prioridad	Código	Descripción	Prioridad	Código	Descripción	
1	OEI.01	Promover la inversión privada orientada al cierre de brechas en infraestructura social y productiva en el país	1	AEI.01.01	Carta de proyectos eficazmente conducida para cerrar la brecha de infraestructura en beneficio de la población.	Dirección de Portafolio de Proyectos y Dirección Especial de Proyectos
			2	AEI.01.02	Asistencia técnica en el diseño, conducción y conclusión de los proyectos vinculados a los procesos de inversión privada a entidades públicas.	Dirección de Inversiones Descentralizadas
			3	AEI.01.03	Promoción de oportunidades y mecanismos de inversión en el país, eficiente y oportuna, dirigido a inversionistas privados nacionales y extranjeros.	Dirección de Servicios al Inversionista y Dirección de Inversiones Descentralizadas
			4	AEI.01.04	Información y orientación en mecanismos de inversión, proactiva y diferenciada, dirigido a inversionistas privados nacionales y extranjeros.	Dirección de Servicios al Inversionista
			5	AEI.01.05	Informar y capacitar en mecanismos de promoción de la inversión privada, a nivel sectorial de forma descentralizada, dirigido a entidades públicas.	Dirección de Inversiones Descentralizadas
2	OEI.02	Fortalecer la gestión institucional	1	AEI.02.01	Procesos internos documentados, implementados u optimizados.	Secretaría General y Oficina de Planeamiento y Presupuesto
			2	AEI.02.02	Fortalecimiento continuo de capacidades al personal de PROINVERSIÓN.	Oficina de Administración
3	OEI.03	Implementar la gestión interna de riesgo de desastres	1	AEI.03.01	Instrumentos para la gestión de riesgo de desastres desarrollados en la entidad.	Secretaría General y Oficina de Administración
			2	AEI.03.02	Plan de prevención y reducción de riesgo de desastres implementado en la entidad.	Secretaría General y Oficina de Administración

5. ANEXOS

ANEXO 1: ANEXO B-4: Plan Operativo Institucional Multianual con Programación Física y Costeo 2022-2024

ANEXO 2: Presupuesto Programado en Planillas 728, CAS y Practicantes por Meta Presupuestal

ANEXO 3: Presupuesto Programado en Bienes y Servicios (Genérica 21, 23 y 26) por unidad organizacional y actividad operativa

ANEXO 4: Presupuesto Programado en Fideicomisos y Donaciones y Transferencias



						META	01	02	03	04	05	06	07	08	09	10	11	12	
AOI00123100084	BRINDAR INFORMACIÓN Y ORIENTACIÓN A INVERSIONISTAS LOCALIZADOS EN EL EXTERIOR A TRAVÉS DE MEDIOS DIGITALES	150131 - SAN ISIDRO	PERSONA	Muy Alta	2022	FISICO	0.00	0.00	14,700.00	0.00	0.00	13,650.00	0.00	0.00	15,750.00	0.00	0.00	13,650.00	57,750.00
						COSTEO S/	0.00	17,500.00	26,800.00	117,600.00	11,000.00	90,000.00	65,000.00	31,000.00	30,950.00	61,000.00	0.00	0.00	450,850.00
					2023	FISICO	0.00	0.00	15,876.00	0.00	0.00	14,742.00	0.00	0.00	17,010.00	0.00	0.00	14,742.00	62,370.00
						COSTEO S/	0.00	17,500.00	26,800.00	117,600.00	11,000.00	90,000.00	65,000.00	31,000.00	30,950.00	61,000.00	0.00	0.00	450,850.00
AOI00123100095	EFECTUAR EL SEGUIMIENTO Y CONTROL DE LA EJECUCIÓN DE LOS COMPROMISOS DE INVERSIÓN, SALDOS PENDIENTES DE PAGO DE LAS VENTAS A PLAZOS Y LAS TRANSFERENCIAS REALIZADAS AL TESORO PÚBLICO	150131 - SAN ISIDRO	REPORTE	Muy Alta	2022	FISICO	3.00	0.00	0.00	3.00	0.00	0.00	3.00	0.00	0.00	3.00	0.00	0.00	12.00
						COSTEO S/	1,552.27	1,506.86	1,506.86	1,506.86	2,313.28	1,506.86	3,013.72	1,506.86	1,506.86	1,506.86	2,313.28	3,013.72	22,754.29
					2023	FISICO	3.00	0.00	0.00	3.00	0.00	0.00	3.00	0.00	0.00	3.00	0.00	0.00	12.00
						COSTEO S/	1,552.27	1,506.86	1,506.86	1,506.86	2,313.28	1,506.86	3,013.72	1,506.86	1,506.86	1,506.86	2,313.28	3,013.72	22,754.29
AOI00123100109	ELABORAR LAS DISTRIBUCIONES DE RECURSOS PROVENIENTES DE ACTIVOS MINEROS S.A.C. Y/O DE COFIDE Y ENVIAR AL DIRECTOR DE LA DIRECCIÓN DE SERVICIOS AL INVERSIONISTA PARA SU APROBACIÓN Y EMISIÓN DE LA RESOLUCIÓN.	150131 - SAN ISIDRO	RESOLUCION	Muy Alta	2022	FISICO	3.00	4.00	2.00	1.00	3.00	2.00	3.00	4.00	2.00	1.00	3.00	1.00	29.00
						COSTEO S/	5,666,587.12	16,084,731.43	1,684,117.63	2,511.43	357,855.47	357,679.63	5,669,022.87	16,084,731.43	356,617.63	2,511.43	357,855.47	359,129.07	46,983,350.61
					2023	FISICO	3.00	4.00	2.00	1.00	3.00	2.00	3.00	4.00	2.00	1.00	3.00	1.00	29.00
						COSTEO S/	5,666,587.12	16,084,731.43	356,617.63	2,511.43	357,855.47	357,679.63	5,669,022.87	16,084,731.43	356,617.63	2,511.43	357,855.47	359,129.07	45,655,850.61
AOI00123100110	ATENCIÓN DE SOLICITUDES SOBRE MODIFICACIONES EN EL CUMPLIMIENTO DE OBLIGACIONES Y SOLICITUDES DE ADENDAS DE CONTRATOS DE CONCESIÓN SOBRE LOS PROCESOS DE PROMOCIÓN DE LA INVERSIÓN PRIVADA A CARGO DE LA ENTIDAD D.LEG 674	150131 - SAN ISIDRO	INFORME	Alta	2022	FISICO	0.00	1.00	0.00	1.00	0.00	0.00	1.00	0.00	0.00	0.00	1.00	0.00	4.00
						COSTEO S/	1,034.85	1,004.57	1,004.57	1,004.57	1,542.19	1,004.57	2,009.15	1,004.57	1,004.57	1,004.57	1,542.19	2,009.15	15,169.52
					2023	FISICO	0.00	1.00	0.00	1.00	0.00	0.00	1.00	0.00	0.00	0.00	1.00	0.00	4.00
						COSTEO S/	1,034.85	1,004.57	1,004.57	1,004.57	1,542.19	1,004.57	2,009.15	1,004.57	1,004.57	1,004.57	1,542.19	2,009.15	15,169.52
AOI00123100077	ELABORAR METODOLOGÍAS, MATERIALES Y HERRAMIENTAS DE CAPACITACIÓN Y ASISTENCIA TÉCNICA SOBRE LOS MECANISMOS DE PROMOCIÓN DE LA INVERSIÓN PRIVADA	150131 - SAN ISIDRO	REPORTE	Muy Alta	2022	FISICO	0.00	0.00	0.00	0.00	0.00	0.00	0.00	0.00	0.00	0.00	0.00	1.00	1.00
						COSTEO S/	0.00	0.00	0.00	0.00	0.00	0.00	0.00	44,600.00	44,600.00	94,800.00	0.00	0.00	184,000.00
AOI00123100078	ABSOLVER CONSULTAS TÉCNICO - LEGALES SOBRE LOS MECANISMOS DE PROMOCIÓN DE LA INVERSIÓN PRIVADA	150131 - SAN ISIDRO	ENTIDAD	Muy Alta	2022	FISICO	2.00	3.00	3.00	4.00	5.00	6.00	6.00	6.00	6.00	5.00	5.00	0.00	51.00
						COSTEO S/	125.00	125.00	125.00	125.00	125.00	125.00	125.00	125.00	125.00	125.00	125.00	125.00	125.00
AOI00123100079	ASISTENCIA TÉCNICA A LAS ENTIDADES EN LA EJECUCIÓN DE LAS FASES DE LOS MECANISMOS DE PROMOCIÓN DE LA INVERSIÓN PRIVADA	150131 - SAN ISIDRO	ENTIDAD	Muy Alta	2022	FISICO	11.00	8.00	11.00	12.00	14.00	11.00	11.00	8.00	6.00	7.00	7.00	5.00	111.00
						COSTEO S/	25,587.00	28,357.00	25,961.00	27,025.00	30,715.00	44,153.00	47,675.00	45,244.00	34,320.00	37,775.00	32,755.00	28,923.00	408,490.00

AEI.01.03 - PROMOCIÓN DE OPORTUNIDADES Y MECANISMOS DE INVERSIÓN EN EL PAÍS, EFICIENTE Y OPORTUNA, DIRIGIDO A INVERSIONISTAS PRIVADOS NACIONALES Y EXTRANJEROS.

CODIGO	ACTIVIDAD OPERATIVA	UBIGEO	U.M.	PRIORIDAD	PERIODO MULTIANUAL	META	01	02	03	04	PROGRAMACION MENSUAL						TOTAL ANUAL		
											05	06	07	08	09	10	11	12	

AOI00123100073	GESTIONAR, PLANIFICAR Y EVALUAR LAS ACTIVIDADES DE PROMOCIÓN, CAPACITACIÓN Y ASISTENCIA TÉCNICA DE LA DIRECCIÓN DE INVERSIONES DESCENTRALIZADAS	150131 - SAN ISIDRO	PLAN	Muy Alta	2022	FISICO	0.00	0.00	0.00	0.00	0.00	0.00	0.00	0.00	0.00	0.00	0.00	1.00	1.00		
						COSTEO S/	114,737.47	116,361.14	116,361.14	116,361.14	162,800.88	116,361.14	162,028.53	116,361.14	116,361.14	116,361.14	140,800.88	196,028.53	1,590,924.27		
					2023	FISICO	0.00	0.00	0.00	0.00	0.00	0.00	0.00	0.00	0.00	0.00	0.00	0.00	1.00	1.00	
						COSTEO S/	114,737.47	116,361.14	116,361.14	116,361.14	162,800.88	116,361.14	162,028.53	116,361.14	116,361.14	116,361.14	140,800.88	196,028.53	1,590,924.27		
AOI00123100074	DISEÑAR, ELABORAR, REPRODUCIR Y DISTRIBUIR MATERIALES, ENTRE OTROS MEDIOS DE PROMOCIÓN, PARA DIFUNDIR LOS MECANISMOS DE PROMOCIÓN DE LA INVERSIÓN PRIVADA	150131 - SAN ISIDRO	REPORTE	Muy Alta	2022	FISICO	0.00	0.00	1.00	0.00	0.00	1.00	1.00	0.00	1.00	0.00	0.00	0.00	0.00	4.00	
						COSTEO S/	14,963.36	15,726.06	34,976.06	182,126.06	95,139.81	112,626.06	89,599.75	15,726.06	15,726.06	15,726.06	25,189.81	22,357.75	639,882.90		
					2023	FISICO	0.00	0.00	1.00	0.00	0.00	1.00	1.00	0.00	1.00	0.00	0.00	0.00	0.00	4.00	
						COSTEO S/	14,963.36	15,726.06	34,976.06	182,126.06	95,139.81	112,626.06	89,599.75	15,726.06	15,726.06	15,726.06	25,189.81	22,357.75	639,882.90		
AOI00123100075	DIFUNDIR LOS MECANISMOS DE PROMOCIÓN DE LA INVERSIÓN PRIVADA Y LA CARTERA DE PROYECTOS EN OBRAS POR IMPUESTOS ARTICULADAMENTE ENTRE LAS ENTIDADES PÚBLICAS Y LAS EMPRESAS PRIVADAS	150131 - SAN ISIDRO	EVENTOS	Muy Alta	2022	FISICO	4.00	15.00	14.00	17.00	2.00	7.00	11.00	15.00	13.00	16.00	19.00	17.00	150.00		
						COSTEO S/	195,322.62	192,790.12	193,689.12	196,672.12	257,386.59	208,578.12	307,814.85	281,643.12	248,387.12	247,993.12	296,720.59	388,373.85	3,015,371.34		
					2023	FISICO	4.00	15.00	14.00	17.00	2.00	7.00	11.00	15.00	13.00	16.00	19.00	17.00	150.00		
						COSTEO S/	195,322.62	192,790.12	193,689.12	196,672.12	257,386.59	208,578.12	307,814.85	281,643.12	248,387.12	247,993.12	296,720.59	388,373.85	3,015,371.34		
AOI00123100076	PROMOVER LA SUSCRIPCIÓN DE CONVENIOS DE ASISTENCIA TECNICA SOBRE LOS MECANISMOS DE PROMOCIÓN DE LA INVERSIÓN PRIVADA	150131 - SAN ISIDRO	CONVENIO	Muy Alta	2022	FISICO	0.00	1.00	1.00	1.00	1.00	1.00	1.00	1.00	1.00	1.00	1.00	0.00	10.00		
						COSTEO S/	11,370.69	11,180.85	11,180.85	21,380.85	24,751.85	24,780.85	17,479.80	11,180.85	11,180.85	11,180.85	14,551.85	17,479.80	187,699.94		
					2023	FISICO	0.00	1.00	1.00	1.00	1.00	1.00	1.00	1.00	1.00	1.00	1.00	0.00	10.00		
						COSTEO S/	11,370.69	11,180.85	11,180.85	21,380.85	24,751.85	24,780.85	17,479.80	11,180.85	11,180.85	11,180.85	14,551.85	17,479.80	187,699.94		
AOI00123100080	CAPACITAR A LOS FUNCIONARIOS Y/O SERVIDORES PÚBLICOS EN LAS FASES DE LOS MECANISMOS DE PROMOCIÓN DE LA INVERSIÓN PRIVADA	150131 - SAN ISIDRO	ENTIDAD	Muy Alta	2022	FISICO	11.00	12.00	14.00	13.00	12.00	10.00	6.00	10.00	12.00	11.00	12.00	11.00	134.00		
						COSTEO S/	41,158.00	39,412.00	39,647.00	45,913.00	52,108.00	76,150.00	83,958.00	83,012.00	103,145.00	102,833.00	94,190.00	44,740.00	806,266.00		
CENTRO DE COSTO: 02.05 - DIRECCION ESPECIAL DE PROYECTOS																					
OEI.01 - PROMOVER LA INVERSIÓN PRIVADA ORIENTADA AL CIERRE DE BRECHAS EN INFRAESTRUCTURA SOCIAL Y PRODUCTIVA EN EL PAÍS																					
AEI.01.01 - CARTERA DE PROYECTOS EFICAZMENTE CONDUCCIDA PARA CERRAR LA BRECHA DE INFRAESTRUCTURA EN BENEFICIO DE LA POBLACIÓN.																					
AOI00123100055	ADJUDICAR LA CONTRATACIÓN ESTUDIOS / RECEPCIÓN DE ENTREGABLES	150131 - SAN ISIDRO	ESTUDIO	Muy Alta	2022	FISICO	6.00	5.00	4.00	6.00	10.00	5.00	0.00	4.00	0.00	4.00	1.00	3.00	48.00		
							COSTEO S/	2,864,746.93	1,527,766.06	2,186,514.06	607,914.56	4,350,668.83	401,028.82	1,582,532.52	2,719,166.22	3,029,101.38	2,281,417.94	213,382.34	1,119,750.60	22,883,990.26	
						2023	FISICO	0.00	0.00	0.00	0.00	0.00	0.00	0.00	0.00	0.00	0.00	0.00	2.00	0.00	2.00
							COSTEO S/	434,770.77	710,328.82	1,263,928.82	277,828.82	524,782.34	589,228.82	495,497.40	52,928.82	52,928.82	262,051.22	140,307.14	94,137.40	4,898,719.19	
AOI00123100056	EFECTUAR VIAJES DE PROMOCIÓN E INSPECCIÓN TÉCNICA	150131 - SAN ISIDRO	VISITA	Alta	2022	FISICO	2.00	2.00	3.00	2.00	2.00	2.00	2.00	6.00	0.00	3.00	2.00	0.00	26.00		
							COSTEO S/	33,885.39	34,464.41	34,664.40	33,384.41	39,971.17	29,744.41	50,348.70	40,784.41	26,464.41	34,664.41	45,251.17	51,988.70	455,615.99	
						2023	FISICO	0.00	0.00	2.00	0.00	0.00	0.00	0.00	0.00	0.00	2.00	0.00	0.00	4.00	
							COSTEO S/	27,085.39	29,744.41	29,744.40	26,464.41	40,771.17	33,024.41	53,628.70	29,744.41	29,744.41	33,024.41	37,491.17	47,068.70	417,535.99	
AOI00123100057	EFECTUAR LAS ACTIVIDADES DE LOS PROCESOS	150131 - SAN ISIDRO	ACCION	Muy Alta	2022	FISICO	0.00	2.00	9.00	1.00	4.00	5.00	0.00	5.00	4.00	6.00	2.00	5.00	43.00		
							COSTEO S/	189,597.70	186,650.87	197,750.86	189,170.87	277,438.19	282,500.87	330,180.89	207,350.87	191,200.87	194,750.87	270,438.19	341,650.89	2,858,681.94	
						2023	FISICO	3.00	2.00	5.00	3.00	2.00	1.00	2.00	1.00	1.00	1.00	0.00	1.00	22.00	
							COSTEO S/	209,697.70	185,950.87	187,570.86	200,050.87	271,288.19	189,100.87	349,630.89	191,300.87	187,000.87	197,000.87	262,438.19	338,200.89	2,769,231.94	

AOI00123100032	ATENDER INGRESOS DE DOCUMENTOS EN MESA DE PARTES	150131 - SAN ISIDRO	REGISTRO	Muy Alta	2022	FISICO	700.00	800.00	1,000.00	900.00	900.00	850.00	950.00	750.00	850.00	800.00	900.00	1,000.00	10,400.00			
						COSTEO S/	14,492.68	14,302.73	18,052.73	19,302.73	17,675.74	14,302.73	20,605.45	14,302.73	14,302.73	14,302.73	17,675.74	20,605.45	199,924.17			
					2023	FISICO	700.00	800.00	1,000.00	900.00	900.00	850.00	950.00	750.00	850.00	800.00	900.00	1,000.00	10,400.00			
						COSTEO S/	14,492.68	14,302.73	18,052.73	19,302.73	17,675.74	14,302.73	20,605.45	14,302.73	14,302.73	14,302.73	17,675.74	20,605.45	199,924.17			
AOI00123100033	ATENDER LA ENTREGA DE CORRESPONDENCIA EXTERNA A ENTIDADES PÚBLICAS Y PRIVADAS A TRAVÉS DEL SISTEMA DE MENSAJERÍA (LOCAL, NACIONAL E INTERNACIONAL)	150131 - SAN ISIDRO	DOCUMENTO	Muy Alta	2022	FISICO	10.00	10.00	10.00	10.00	10.00	10.00	10.00	10.00	10.00	10.00	10.00	10.00	10.00	120.00		
						COSTEO S/	21,426.34	21,331.36	21,331.36	21,331.36	23,017.87	21,331.36	24,482.73	21,331.36	21,331.36	21,331.36	21,331.36	23,017.87	24,482.73	265,747.06		
					2023	FISICO	10.00	10.00	10.00	10.00	10.00	10.00	10.00	10.00	10.00	10.00	10.00	10.00	10.00	10.00	10.00	120.00
						COSTEO S/	21,426.34	21,331.36	21,331.36	21,331.36	23,017.87	21,331.36	24,482.73	21,331.36	21,331.36	21,331.36	21,331.36	23,017.87	24,482.73	265,747.06		
AOI00123100034	ATENDER REQUERIMIENTOS DE LOS DIVERSOS EJEMPLARES Y ACCESOS A ENLACES DISPONIBLES EN LA BIBLIOTECA INSTITUCIONAL (PRÉSTAMOS, RENOVACIONES, DEVOLUCIONES, COMPRAS, MAILING INSTITUCIONAL)	150131 - SAN ISIDRO	ATENCION	Alta	2022	FISICO	5.00	5.00	5.00	5.00	5.00	5.00	5.00	5.00	5.00	5.00	5.00	5.00	5.00	60.00		
						COSTEO S/	5,623.17	5,575.68	8,575.68	5,575.68	6,418.94	8,575.68	7,151.36	5,575.68	8,575.68	5,575.68	5,575.68	9,418.94	7,151.36	83,793.53		
					2023	FISICO	5.00	5.00	5.00	5.00	5.00	5.00	5.00	5.00	5.00	5.00	5.00	5.00	5.00	5.00	5.00	60.00
						COSTEO S/	5,623.17	5,575.68	8,575.68	5,575.68	6,418.94	8,575.68	7,151.36	5,575.68	8,575.68	5,575.68	5,575.68	9,418.94	7,151.36	83,793.53		
AOI00123100035	DIGITALIZAR CON VALOR LEGAL LOS DOCUMENTOS DE PROINVERSIÓN	150131 - SAN ISIDRO	UNIDAD	Muy Alta	2022	FISICO	500,000.00	500,000.00	500,000.00	500,000.00	500,000.00	500,000.00	500,000.00	500,000.00	500,000.00	500,000.00	500,000.00	500,000.00	500,000.00	6,000,000.00		
						COSTEO S/	90,736.18	90,593.71	90,593.71	90,593.71	93,123.48	90,593.71	95,320.76	90,593.71	90,593.71	90,593.71	90,593.71	127,123.48	95,320.76	1,135,780.63		
					2023	FISICO	20,000.00	20,000.00	20,000.00	20,000.00	20,000.00	20,000.00	20,000.00	500,000.00	500,000.00	500,000.00	500,000.00	500,000.00	500,000.00	500,000.00	2,640,000.00	
						COSTEO S/	90,736.18	90,593.71	90,593.71	90,593.71	93,123.48	90,593.71	95,320.76	90,593.71	90,593.71	90,593.71	90,593.71	127,123.48	95,320.76	1,135,780.63		
AOI00123100036	EFECTUAR LA ORGANIZACIÓN DOCUMENTAL (CLASIFICACIÓN Y ORDENAMIENTO DE DOCUMENTOS)	150131 - SAN ISIDRO	METRO LINEAL	Muy Alta	2022	FISICO	5.00	5.00	5.00	5.00	5.00	5.00	5.00	5.00	5.00	5.00	5.00	5.00	5.00	60.00		
						COSTEO S/	17,246.34	17,151.36	34,381.36	20,351.36	18,837.87	57,151.36	20,302.73	67,151.36	24,381.36	20,351.36	18,837.87	20,302.73	336,447.06			
					2023	FISICO	5.00	5.00	5.00	5.00	5.00	5.00	5.00	5.00	5.00	5.00	5.00	5.00	5.00	5.00	5.00	60.00
						COSTEO S/	17,246.34	17,151.36	34,381.36	20,351.36	18,837.87	57,151.36	20,302.73	67,151.36	24,381.36	20,351.36	18,837.87	20,302.73	336,447.06			
AOI00123100037	EFECTUAR LA DESCRIPCIÓN DOCUMENTAL	150131 - SAN ISIDRO	METRO LINEAL	Muy Alta	2022	FISICO	5.00	5.00	5.00	5.00	5.00	5.00	5.00	5.00	5.00	5.00	5.00	5.00	5.00	60.00		
						COSTEO S/	5,623.17	5,575.68	5,575.68	5,575.68	6,418.94	5,575.68	7,151.36	5,575.68	5,575.68	5,575.68	6,418.94	7,151.36	71,793.53			
					2023	FISICO	5.00	5.00	5.00	5.00	5.00	5.00	5.00	5.00	5.00	5.00	5.00	5.00	5.00	5.00	60.00	
						COSTEO S/	5,623.17	5,575.68	5,575.68	5,575.68	6,418.94	5,575.68	7,151.36	5,575.68	5,575.68	5,575.68	6,418.94	7,151.36	71,793.53			
					2024	FISICO	5.00	5.00	5.00	5.00	5.00	5.00	5.00	5.00	5.00	5.00	5.00	5.00	60.00			
						COSTEO S/	5,623.17	5,575.68	5,575.68	5,575.68	6,418.94	5,575.68	7,151.36	5,575.68	5,575.68	6,418.94	7,151.36	71,793.53				
COSTEO TOTAL AÑO 2022 S/																153,306,856.75						
COSTEO TOTAL AÑO 2023 S/																130,663,210.68						
COSTEO TOTAL AÑO 2024 S/																124,882,681.28						
U.M. = Unidad de Medida																						
FIRMA																						

ANEXO 1: ANEXO B-4: Plan Operativo Institucional Multianual con Programación Física y Costeo 2022-2024

GOBIERNO NACIONAL Sector 09 - ECONOMIA Y FINANZAS

Pliego 055 - AGENCIA DE PROMOCION DE LA INVERSION PRIVADA

Unidad Ejecutora 001231 - AGENCIA DE PROMOCION DE LA INVERSION PRIVADA - PROINVERSION

CENTRO DE COSTO: 01.02 - ORGANO DE CONTROL INSTITUCIONAL

OEI.02 - FORTALECER LA GESTIÓN INSTITUCIONAL

AEI.02.01 - PROCEDIMIENTOS INTERNOS DOCUMENTADOS, IMPLEMENTADOS U OPTIMIZADOS

CODIGO	ACTIVIDAD OPERATIVA	UNIDAD DE MEDIDA	PERIODO	MET A	PROGRAMACION MENSUAL												TOTAL ANUAL		
					1	2	3	4	5	6	7	8	9	10	11	12			
AOI00123100052	EFECTUAR SERVICIO DE CONTROL POSTERIOR	INFORME	2022	FIS.	0	0	0	1	0	0	0	1	0	0	1	0	1	0	3
			S/	18,234.68	17,884.66	23,964.66	23,964.66	30,179.92	23,964.66	35,578.31	23,784.66	17,884.66	17,884.66	24,099.92	29,498.31	29,498.31	286,923.76		
			2023	FIS.	0	0	0	1	0	0	1	0	1	0	1	0	1	0	3
			S/	18,234.68	17,884.66	23,964.66	23,964.66	30,179.92	23,964.66	35,578.31	23,784.66	17,884.66	17,884.66	24,099.92	29,498.31	29,498.31	286,923.76		
AOI00123100053	EFECTUAR SERVICIO DE CONTROL SIMULTÁNEO	INFORME	2022	FIS.	0	0	1	1	1	1	1	1	0	1	0	1	0	7	
			S/	30,391.13	37,007.77	45,007.77	45,007.77	55,366.53	45,007.77	56,363.84	37,007.77	37,007.77	37,007.77	46,566.53	49,163.84	520,906.26			
			2023	FIS.	0	0	1	1	1	1	1	1	0	1	0	1	0	7	
			S/	30,391.13	37,007.77	45,007.77	45,007.77	55,366.53	45,007.77	56,363.84	37,007.77	37,007.77	37,007.77	46,566.53	49,163.84	520,906.26			
AOI00123100054	EFECTUAR SERVICIO RELACIONADO	DOCUMENTO	2022	FIS.	4	1	4	2	2	4	5	1	3	3	3	3	2	34	
			S/	12,156.45	11,923.11	11,923.11	11,923.11	16,066.61	11,923.11	19,665.54	11,923.11	11,923.11	11,923.11	16,066.61	19,665.54	167,082.52			
			2023	FIS.	4	1	4	2	2	4	5	1	3	3	3	3	2	34	
			S/	12,156.45	11,923.11	11,923.11	11,923.11	16,066.61	11,923.11	19,665.54	11,923.11	11,923.11	11,923.11	16,066.61	19,665.54	167,082.52			
AOI00123100054	EFECTUAR SERVICIO RELACIONADO	DOCUMENTO	2024	FIS.	4	1	4	2	2	4	5	1	3	3	3	3	2	34	
			S/	12,156.45	11,923.11	11,923.11	11,923.11	16,066.61	11,923.11	19,665.54	11,923.11	11,923.11	11,923.11	16,066.61	19,665.54	167,082.52			

CENTRO DE COSTO: 02.01 - DIRECCION EJECUTIVA

OEI.02 - FORTALECER LA GESTIÓN INSTITUCIONAL

AEI.02.01 - PROCEDIMIENTOS INTERNOS DOCUMENTADOS, IMPLEMENTADOS U OPTIMIZADOS

CODIGO	ACTIVIDAD OPERATIVA	UNIDAD DE MEDIDA	AÑO	MET A	PROGRAMACION MENSUAL												TOTAL ANUAL
					1	2	3	4	5	6	7	8	9	10	11	12	
AOI00123100050	DESARROLLAR LABORES DE REPRESENTACIÓN INSTITUCIONAL	INFORME	2022	FIS.	1	1	1	0	2	0	1	0	2	2	1	1	12
			S/	92,732.55	90,118.71	90,118.71	90,118.71	136,533.02	90,118.71	176,847.16	90,118.71	90,118.71	90,118.71	136,533.02	176,847.16	1,350,323.88	
			2023	FIS.	1	1	1	0	2	0	1	0	2	2	1	1	12
			S/	92,732.55	90,118.71	90,118.71	90,118.71	136,533.02	90,118.71	176,847.16	90,118.71	90,118.71	90,118.71	136,533.02	176,847.16	1,350,323.88	
AOI00123100051	PROPONER POLÍTICAS DE MEJORA POLÍTICA NACIONAL DE PIP	INFORME	2022	FIS.	0	0	1	1	0	0	2	0	0	0	0	1	5
			S/	49,932.91	88,525.46	128,525.46	88,525.46	73,517.78	48,525.46	95,225.39	48,525.46	48,525.46	48,525.46	73,517.78	95,225.39	887,097.47	
			2023	FIS.	0	0	1	1	0	0	2	0	0	0	0	1	5
			S/	49,932.91	88,525.46	128,525.46	88,525.46	73,517.78	48,525.46	95,225.39	48,525.46	48,525.46	48,525.46	73,517.78	95,225.39	887,097.47	
AOI00123100051	PROPONER POLÍTICAS DE MEJORA POLÍTICA NACIONAL DE PIP	INFORME	2024	FIS.	0	0	1	1	0	0	2	0	0	0	1	5	
			S/	49,932.91	88,525.46	128,525.46	88,525.46	73,517.78	48,525.46	95,225.39	48,525.46	48,525.46	48,525.46	73,517.78	95,225.39	887,097.47	

CENTRO DE COSTO: 02.02 - DIRECCION DE PORTAFOLIO DE PROYECTOS

OEI.01 - PROMOVER LA INVERSIÓN PRIVADA ORIENTADA AL CIERRE DE BRECHAS EN INFRAESTRUCTURA SOCIAL Y PRODUCTIVA EN EL PAÍS

AEI.01.01 - CARTERA DE PROYECTOS EFICAZMENTE CONDUCTIDA PARA CERRAR LA BRECHA DE INFRAESTRUCTURA EN BENEFICIO DE LA POBLACIÓN.

CODIGO	ACTIVIDAD OPERATIVA	UNIDAD DE MEDIDA	AÑO	MET A	PROGRAMACION MENSUAL												TOTAL ANUAL	
					1	2	3	4	5	6	7	8	9	10	11	12		
AOI00123100061	EVALUAR EL ESTADO DEL PORTAFOLIO DE PROYECTOS DE LA DPP	DOCUMENTO	2022	FIS.	1	1	1	1	1	1	1	1	1	1	1	1	12	
			S/	349,601.23	344,129.16	344,829.16	343,129.16	362,538.89	343,129.16	368,746.77	348,829.16	343,129.16	343,829.16	358,838.89	374,446.77	4,225,176.67		
			2023	FIS.	1	1	1	1	1	1	1	1	1	1	1	1	1	12
			S/	349,601.23	344,129.16	344,829.16	343,129.16	362,538.89	343,129.16	368,746.77	348,829.16	343,129.16	343,829.16	358,838.89	374,446.77	4,225,176.67		
AOI00123100061	EVALUAR EL ESTADO DEL PORTAFOLIO DE PROYECTOS DE LA DPP	DOCUMENTO	2024	FIS.	1	1	1	1	1	1	1	1	1	1	1	12		
			S/	349,601.23	344,129.16	344,829.16	343,129.16	362,538.89	343,129.16	368,746.77	348,829.16	343,129.16	343,829.16	358,838.89	374,446.77	4,225,176.67		

ANEXO 1: ANEXO B-4: Plan Operativo Institucional Multianual con Programación Física y Costeo 2022-2024

GOBIERNO NACIONAL		Sector 09 - ECONOMIA Y FINANZAS		Pliego 055 - AGENCIA DE PROMOCION DE LA INVERSION PRIVADA				Unidad Ejecutora 001231 - AGENCIA DE PROMOCION DE LA INVERSION PRIVADA - PROINVERSION									
AOI00123100082	ELABORAR EL INFORME DE IMPLEMENTACIÓN DE ACCIONES DE DIFUSIÓN SEGÚN RESPECTIVOS PLANES POR PROYECTO	INFORME	2022	FIS.	2	0	1	1	1	1	0	0	3	0	1	10	
			S/	54,393.10	53,259.16	53,259.16	53,259.16	73,394.79	53,259.16	90,884.02	53,259.16	53,259.16	53,259.16	73,394.79	90,884.02	755,764.84	
			2023	FIS.	2	0	1	1	1	1	0	0	0	3	0	1	10
			2024	FIS.	2	0	1	1	1	0	0	3	0	1	10		
				S/	54,393.10	53,259.16	53,259.16	53,259.16	73,394.79	53,259.16	90,884.02	53,259.16	53,259.16	73,394.79	90,884.02	755,764.84	
AOI00123100083	DIFUNDIR EL PORTAFOLIO DE PROYECTOS A TRAVÉS DE LAS REUNIONES BILATERALES ORGANIZADAS	NUMERO	2022	FIS.	5	5	5	5	5	5	5	5	5	5	60		
			S/	54,393.10	53,259.16	53,259.16	53,259.16	73,394.79	53,259.16	90,884.02	53,259.16	53,259.16	53,259.16	73,394.79	90,884.02	755,764.84	
			2023	FIS.	5	5	5	5	5	5	5	5	5	5	5	60	
			2024	FIS.	5	5	5	5	5	5	5	5	5	5	60		
				S/	54,393.10	53,259.16	53,259.16	53,259.16	73,394.79	53,259.16	90,884.02	53,259.16	53,259.16	73,394.79	90,884.02	755,764.84	
AOI00123100089	DIFUNDIR LOS MECANISMOS DE PROMOCIÓN DE LA INVERSIÓN PRIVADA	EVENTOS	2022	FIS.	0	1	1	0	0	0	0	1	1	0	5		
			S/	0	0	0	30,000.00	0	0	23,000.00	70,159.00	0	0	6,920.00	130,079.00		
			2023	FIS.	0	1	1	0	0	0	0	0	1	1	0	5	
			2024	FIS.	0	1	1	0	0	0	0	1	1	0	5		
				S/	0	0	0	30,000.00	0	0	23,000.00	70,159.00	0	6,920.00	130,079.00		
AOI00123100090	PARTICIPAR EN LA NEGOCIACIÓN DE ACUERDOS INTERNACIONALES DE INVERSIÓN A NIVEL NACIONAL E INTERNACIONAL	INFORME	2022	FIS.	0	0	1	0	0	1	0	0	0	0	1	4	
			S/	0	0	0	0	0	0	0	0	0	0	0	0		
			2023	FIS.	0	0	1	0	0	1	0	0	1	0	0	1	4
			2024	FIS.	0	0	1	0	0	1	0	0	1	0	1	4	
				S/	0	0	0	0	0	0	0	0	0	0	0		
AOI00123100091	PARTICIPAR EN LA COMISIÓN ESPECIAL DE CONTROVERSIAS	INFORME	2022	FIS.	0	0	1	0	0	1	0	0	1	0	1	4	
			S/	0	0	0	0	0	0	0	0	0	0	0	0		
			2023	FIS.	0	0	1	0	0	1	0	0	1	0	0	1	4
			2024	FIS.	0	0	1	0	0	1	0	0	1	0	1	4	
				S/	0	0	0	0	0	0	0	0	0	0	0		
AOI00123100092	PROMOVER LAS DIRECTRICES OCDE PARA EMPRESAS MULTINACIONALES, ATENDER CASOS DE INCUMPLIMIENTO Y PARTICIPAR EN EL COMITÉ DE INVERSIONES OCDE Y LA RED INTERNACIONAL SUS PUNTOS NACIONALES DE CONTACTO	INFORME	2022	FIS.	0	0	1	0	0	1	0	0	1	0	1	4	
			S/	0	0	0	157,500.00	54200	0	31,310.00	14,420.00	20,090.00	29,420.00	18,200.00	0	325,140.00	
			2023	FIS.	0	0	1	0	0	1	0	0	1	0	0	1	4
			2024	FIS.	0	0	1	0	0	1	0	0	1	0	1	4	
				S/	0	0	0	157,500.00	54353	0	31,310.00	14,420.00	20,090.00	29,420.00	18,200.00	0	325,293.00
AOI00123100093	PARTICIPAR EN ACTIVIDADES INHERENTES DEL PERÚ EN APEC	REPORTE	2022	FIS.	0	0	0	1	0	0	0	1	1	0	0	3	
			S/	0	0	0	0	0	0	0	0	0	0	0	0		
			2023	FIS.	0	0	0	1	0	0	0	1	1	0	0	0	3
			2024	FIS.	0	0	0	1	0	0	1	1	0	0	3		
				S/	0	0	0	0	0	0	0	0	0	0			
AOI00123100108	TRAMITAR LOS EXPEDIENTES DE MECANISMOS DE PROMOCIÓN DE LA INVERSIÓN EN 18 O MENOS DÍAS	PORCENTAJE	2022	FIS.	10	10	10	10	10	10	10	10	10	10	10	10	
			S/	0	0	0	0	0	0	0	0	0	0	0	0		
			2023	FIS.	10	10	10	10	10	10	10	10	10	10	10	10	
			2024	FIS.	10	10	10	10	10	10	10	10	10	10			
				S/	0	0	0	0	0	0	0	0	0				

ANEXO 1: ANEXO B-4: Plan Operativo Institucional Multianual con Programación Física y Costeo 2022-2024

GOBIERNO NACIONAL Sector 09 - ECONOMIA Y FINANZAS

Pliego 055 - AGENCIA DE PROMOCION DE LA INVERSION PRIVADA

Unidad Ejecutora 001231 - AGENCIA DE PROMOCION DE LA INVERSION PRIVADA - PROINVERSION

AEI.01.04 - INFORMACIÓN Y ORIENTACIÓN EN MECANISMOS DE INVERSIÓN, PROACTIVA Y DIFERENCIADA, DIRIGIDO A INVERSIONISTAS PRIVADOS NACIONALES Y EXTRANJEROS.																				
CODIGO	ACTIVIDAD OPERATIVA	UNIDAD DE MEDIDA	AÑO	MET A	PROGRAMACION MENSUAL												TOTAL ANUAL			
					1	2	3	4	5	6	7	8	9	10	11	12				
AOI00123100084	BRINDAR INFORMACIÓN Y ORIENTACIÓN A INVERSIONISTAS LOCALIZADOS EN EL EXTERIOR A TRAVÉS DE MEDIOS DIGITALES	PERSONA	2022	FIS.	0	0	14,700.00	0	0	13,650.00	0	0	15,750.00	0	0	13,650.00	57,750.00			
				S/	0	17,500.00	26,800.00	117,600.00	11,000.00	90,000.00	65,000.00	31,000.00	30,950.00	61,000.00	0	0	450,850.00			
			2023	FIS.	0	0	15,876.00	0	0	14,742.00	0	0	17,010.00	0	0	14,742.00	62,370.00			
				S/	0	17,500.00	26,800.00	117,600.00	11,000.00	90,000.00	65,000.00	31,000.00	30,950.00	61,000.00	0	0	450,850.00			
AOI00123100095	EFECTUAR EL SEGUIMIENTO Y CONTROL DE LA EJECUCIÓN DE LOS COMPROMISOS DE INVERSIÓN, SALDOS PENDIENTES DE PAGO DE LAS VENTAS A PLAZOS Y LAS TRANSFERENCIAS REALIZADAS AL TESORO PÚBLICO	REPORTE	2022	FIS.	3	0	0	3	0	0	3	0	3	0	0	0	12			
				S/	1,552.27	1,506.86	1,506.86	1,506.86	2,313.28	1,506.86	3,013.72	1,506.86	1,506.86	1,506.86	2,313.28	3,013.72	22,754.29			
			2023	FIS.	3	0	0	3	0	0	3	0	3	0	3	0	0	12		
				S/	1,552.27	1,506.86	1,506.86	1,506.86	2,313.28	1,506.86	3,013.72	1,506.86	1,506.86	1,506.86	2,313.28	3,013.72	22,754.29			
AOI00123100109	ELABORAR LAS DISTRIBUCIONES DE RECURSOS PROVENIENTES DE ACTIVOS MINEROS S.A.C. Y/O DE COFIDE Y ENVIAR AL DIRECTOR DE LA DIRECCIÓN DE SERVICIOS AL INVERSIONISTA PARA SU APROBACIÓN Y EMISIÓN DE LA RESOLUCIÓN.	RESOLUCION	2022	FIS.	3	4	2	1	3	2	3	4	2	1	3	1	29			
				S/	5,666,587.12	16,084,731.43	1,684,117.63	2,511.43	357,855.47	357,679.63	5,669,022.87	16,084,731.43	356,617.63	2,511.43	357,855.47	359,129.07	46,983,350.61			
			2023	FIS.	3	4	2	1	3	2	3	4	2	1	3	1	3	29		
				S/	5,666,587.12	16,084,731.43	356,617.63	2,511.43	357,855.47	357,679.63	5,669,022.87	16,084,731.43	356,617.63	2,511.43	357,855.47	359,129.07	45,655,850.61			
AOI00123100110	ATENCIÓN DE SOLICITUDES SOBRE MODIFICACIONES EN EL CUMPLIMIENTO DE OBLIGACIONES Y SOLICITUDES DE ADENDAS DE CONTRATOS DE CONCESIÓN SOBRE LOS PROCESOS DE PROMOCIÓN DE LA INVERSIÓN PRIVADA A CARGO DE LA ENTIDAD D.LEG 674	INFORME	2022	FIS.	0	1	0	1	0	0	1	0	0	0	1	0	4			
				S/	1,034.85	1,004.57	1,004.57	1,004.57	1,542.19	1,004.57	2,009.15	1,004.57	1,004.57	1,004.57	1,542.19	2,009.15	15,169.52			
			2023	FIS.	0	1	0	1	0	0	1	0	1	0	0	1	0	4		
				S/	1,034.85	1,004.57	1,004.57	1,004.57	1,542.19	1,004.57	2,009.15	1,004.57	1,004.57	1,004.57	1,542.19	2,009.15	15,169.52			
AOI00123100110	ATENCIÓN DE SOLICITUDES SOBRE MODIFICACIONES EN EL CUMPLIMIENTO DE OBLIGACIONES Y SOLICITUDES DE ADENDAS DE CONTRATOS DE CONCESIÓN SOBRE LOS PROCESOS DE PROMOCIÓN DE LA INVERSIÓN PRIVADA A CARGO DE LA ENTIDAD D.LEG 674	INFORME	2024	FIS.	0	1	0	1	0	0	1	0	0	0	1	0	4			
				S/	1,034.85	1,004.57	1,004.57	1,004.57	1,542.19	1,004.57	2,009.15	1,004.57	1,004.57	1,004.57	1,542.19	2,009.15	15,169.52			
			CENTRO DE COSTO: 02.04.01 - DIRECCION DE INVERSIONES DESCENTRALIZADAS																	
			OEI.01 - PROMOVER LA INVERSIÓN PRIVADA ORIENTADA AL CIERRE DE BRECHAS EN INFRAESTRUCTURA SOCIAL Y PRODUCTIVA EN EL PAÍS																	
AEI.01.02 - ASISTENCIA TÉCNICA EN EL DISEÑO, CONDUCCIÓN Y CONCLUSIÓN DE LOS PROYECTOS VINCULADOS A LOS PROCESOS DE INVERSIÓN PRIVADA A ENTIDADES PÚBLICAS.																				
CODIGO	ACTIVIDAD OPERATIVA	UNIDAD DE MEDIDA	AÑO	MET A	PROGRAMACION MENSUAL												TOTAL ANUAL			
					1	2	3	4	5	6	7	8	9	10	11	12				
AOI00123100077	ELABORAR METODOLOGÍAS, MATERIALES Y HERRAMIENTAS DE CAPACITACIÓN Y ASISTENCIA TÉCNICA SOBRE LOS MECANISMOS DE PROMOCIÓN DE LA INVERSIÓN PRIVADA	REPORTE	2022	FIS.	0	0	0	0	0	0	0	0	0	0	0	1	1			
				S/	0	0	0	0	0	0	0	0	44,600.00	44,600.00	94,800.00	0	0	184,000.00		
AOI00123100078	ABSOLVER CONSULTAS TÉCNICO - LEGALES SOBRE LOS MECANISMOS DE PROMOCIÓN DE LA INVERSIÓN PRIVADA	ENTIDAD	2022	FIS.	2	3	3	4	5	6	6	6	6	5	5	0	51			
				S/	125	125	125	125	125	125	125	125	125	125	125	125	125	1,500.00		
AOI00123100079	ASISTENCIA TÉCNICA A LAS ENTIDADES EN LA EJECUCIÓN DE LAS FASES DE LOS MECANISMOS DE PROMOCIÓN DE LA INVERSIÓN PRIVADA	ENTIDAD	2022	FIS.	11	8	11	12	14	11	11	8	6	7	7	5	111			
				S/	25,587.00	28,357.00	25,961.00	27,025.00	30,715.00	44,153.00	47,675.00	45,244.00	34,320.00	37,775.00	32,755.00	28,923.00	408,490.00			
AEI.01.03 - PROMOCIÓN DE OPORTUNIDADES Y MECANISMOS DE INVERSIÓN EN EL PAÍS, EFICIENTE Y OPORTUNA, DIRIGIDO A INVERSIONISTAS PRIVADOS NACIONALES Y EXTRANJEROS.																				
CODIGO	ACTIVIDAD OPERATIVA	UNIDAD DE MEDIDA	AÑO	MET A	PROGRAMACION MENSUAL												TOTAL ANUAL			
					1	2	3	4	5	6	7	8	9	10	11	12				
AOI00123100073	GESTIONAR, PLANIFICAR Y EVALUAR LAS ACTIVIDADES DE PROMOCIÓN, CAPACITACIÓN Y ASISTENCIA TÉCNICA DE LA DIRECCIÓN DE INVERSIONES DESCENTRALIZADAS	PLAN	2022	FIS.	0	0	0	0	0	0	0	0	0	0	0	1	1			
				S/	114,737.47	116,361.14	116,361.14	116,361.14	162,800.88	116,361.14	162,028.53	116,361.14	116,361.14	116,361.14	140,800.88	196,028.53	1,590,924.27			
			2023	FIS.	0	0	0	0	0	0	0	0	0	0	0	0	1	1		
				S/	114,737.47	116,361.14	116,361.14	116,361.14	162,800.88	116,361.14	162,028.53	116,361.14	116,361.14	116,361.14	140,800.88	196,028.53	1,590,924.27			
AOI00123100073	GESTIONAR, PLANIFICAR Y EVALUAR LAS ACTIVIDADES DE PROMOCIÓN, CAPACITACIÓN Y ASISTENCIA TÉCNICA DE LA DIRECCIÓN DE INVERSIONES DESCENTRALIZADAS	PLAN	2024	FIS.	0	0	0	0	0	0	0	0	0	0	1	1				
				S/	114,737.47	116,361.14	116,361.14	116,361.14	162,800.88	116,361.14	162,028.53	116,361.14	116,361.14	116,361.14	140,800.88	196,028.53	1,590,924.27			

ANEXO 1: ANEXO B-4: Plan Operativo Institucional Multianual con Programación Física y Costeo 2022-2024

GOBIERNO NACIONAL Sector 09 - ECONOMIA Y FINANZAS

Pliego 055 - AGENCIA DE PROMOCION DE LA INVERSION PRIVADA

Unidad Ejecutora 001231 - AGENCIA DE PROMOCION DE LA INVERSION PRIVADA - PROINVERSION

CENTRO DE COSTO: 03.01 - SECRETARIA GENERAL

OEI.02 - FORTALECER LA GESTIÓN INSTITUCIONAL

AEI.02.01 - PROCEDIMIENTOS INTERNOS DOCUMENTADOS, IMPLEMENTADOS U OPTIMIZADOS

CODIGO	ACTIVIDAD OPERATIVA	UNIDAD DE MEDIDA	AÑO	MET A	PROGRAMACION MENSUAL												TOTAL ANUAL		
					1	2	3	4	5	6	7	8	9	10	11	12			
AOI00123100026	FORMULAR PROPUESTAS DE POLÍTICAS INSTITUCIONALES RELACIONADAS A LOS SISTEMAS ADMINISTRATIVOS A SU CARGO	PROPUESTAS	2022	FIS.	0	1	0	0	1	0	0	1	0	0	1	0	1	0	4
			S/	21,674.33	67,192.35	21,142.35	21,142.35	42,138.83	21,142.35	38,793.77	32,692.35	21,142.35	21,142.35	42,138.83	38,793.77	389,135.98			
			2023	FIS.	0	1	0	0	1	0	0	1	0	0	1	0	1	0	4
			S/	21,674.33	67,192.35	21,142.35	21,142.35	42,138.83	21,142.35	38,793.77	32,692.35	55,642.35	21,142.35	42,138.83	38,793.77	423,635.98			
AOI00123100027	PROPONER A LA DIRECCIÓN EJECUTIVA DISPOSITIVOS LEGALES Y OTROS QUE REQUIERA LA ENTIDAD (DIRECTIVAS, LINEAMIENTOS ENTRE OTROS)	PROPUESTAS	2022	FIS.	0	0	0	0	0	0	0	1	0	0	0	0	1	2	
			S/	26,600.31	25,947.42	25,947.42	25,947.42	37,540.83	25,947.42	47,610.54	132,447.42	25,947.42	25,947.42	37,540.83	83,110.54	520,534.99			
			2023	FIS.	0	0	0	0	0	0	0	1	0	0	0	1	2		
			S/	26,600.31	25,947.42	25,947.42	25,947.42	37,540.83	25,947.42	47,610.54	132,447.42	25,947.42	25,947.42	37,540.83	83,110.54	520,534.99			
AOI00123100028	SUPERVISAR LA GESTIÓN ADMINISTRATIVA Y EFECTUAR REUNIONES DE COORDINACIÓN	SESION	2022	FIS.	1	1	1	1	1	1	1	1	1	1	1	1	1	12	
			S/	34,026.29	33,052.50	33,052.50	35,052.50	46,792.84	36,052.50	58,727.30	33,052.50	33,052.50	33,052.50	46,792.84	58,927.30	481,634.07			
			2023	FIS.	1	1	1	1	1	1	1	1	1	1	1	1	12		
			S/	34,026.29	33,052.50	33,052.50	35,052.50	46,792.84	36,052.50	58,727.30	33,052.50	33,052.50	33,052.50	46,792.84	58,927.30	481,634.07			
AOI00123100029	SUPERVISAR EL CUMPLIMIENTO DE LA NORMATIVA DE TRANSPARENCIA, ACCESO A LA INFORMACIÓN Y MEJORA DE LA CALIDAD DE LOS SERVICIOS	DOCUMENTO	2022	FIS.	0	0	0	0	0	0	1	0	0	0	0	0	0	1	
			S/	18,718.73	18,259.29	18,259.29	18,259.29	26,417.62	18,259.29	33,503.71	18,259.29	18,259.29	18,259.29	26,417.62	33,503.71	266,376.42			
			2023	FIS.	0	0	0	0	0	0	1	0	0	0	0	0	1		
			S/	18,718.73	18,259.29	18,259.29	18,259.29	26,417.62	18,259.29	33,503.71	18,259.29	18,259.29	18,259.29	26,417.62	33,503.71	266,376.42			
AOI00123100029	SUPERVISAR EL CUMPLIMIENTO DE LA NORMATIVA DE TRANSPARENCIA, ACCESO A LA INFORMACIÓN Y MEJORA DE LA CALIDAD DE LOS SERVICIOS	DOCUMENTO	2024	FIS.	0	0	0	0	0	0	1	0	0	0	0	0	0	1	
			S/	18,718.73	18,259.29	18,259.29	18,259.29	26,417.62	18,259.29	33,503.71	18,259.29	18,259.29	18,259.29	26,417.62	33,503.71	266,376.42			

CENTRO DE COSTO: 03.02 - OFICINA DE ASESORIA JURIDICA

OEI.02 - FORTALECER LA GESTIÓN INSTITUCIONAL

AEI.02.01 - PROCEDIMIENTOS INTERNOS DOCUMENTADOS, IMPLEMENTADOS U OPTIMIZADOS

CODIGO	ACTIVIDAD OPERATIVA	UNIDAD DE MEDIDA	AÑO	MET A	PROGRAMACION MENSUAL												TOTAL ANUAL	
					1	2	3	4	5	6	7	8	9	10	11	12		
AOI00123100006	ASESORAR EN TEMAS JURÍDICOS A LA ENTIDAD	INFORME	2022	FIS.	37	37	37	37	37	37	37	37	37	37	37	37	37	444
			S/	98,135.15	93,647.85	576,147.85	114,697.85	131,436.67	573,647.85	162,087.52	114,697.85	576,147.85	93,647.85	131,436.67	500,637.52	3,166,368.48		
			2023	FIS.	40	40	40	40	40	40	40	40	40	40	40	40	40	480
			S/	98,135.15	93,647.85	576,147.85	114,697.85	131,436.67	573,647.85	162,087.52	114,697.85	576,147.85	93,647.85	131,436.67	500,637.52	3,166,368.48		
AOI00123100007	COADYUVAR AL PROCURADOR PÚBLICO DE LA PCM EN LOS PROCESOS JUDICIALES Y ARBITRALES EN LOS QUE LA ENTIDAD ES PARTE	DILIGENCIAS	2022	FIS.	5	5	5	5	5	5	5	5	5	5	5	5	5	60
			S/	30,845.05	30,182.62	30,182.62	30,182.62	41,945.56	30,182.62	52,162.51	30,182.62	30,182.62	30,182.62	41,945.56	52,162.51	430,339.53		
			2023	FIS.	5	5	5	5	5	5	5	5	5	5	5	5	60	
			S/	30,845.05	30,182.62	30,182.62	30,182.62	41,945.56	30,182.62	52,162.51	30,182.62	30,182.62	30,182.62	41,945.56	52,162.51	430,339.53		
AOI00123100007	COADYUVAR AL PROCURADOR PÚBLICO DE LA PCM EN LOS PROCESOS JUDICIALES Y ARBITRALES EN LOS QUE LA ENTIDAD ES PARTE	DILIGENCIAS	2024	FIS.	5	5	5	5	5	5	5	5	5	5	5	5	5	60
			S/	30,845.05	30,182.62	30,182.62	30,182.62	41,945.56	30,182.62	52,162.51	30,182.62	30,182.62	30,182.62	41,945.56	52,162.51	430,339.53		

ANEXO 1: ANEXO B-4: Plan Operativo Institucional Multianual con Programación Física y Costeo 2022-2024

GOBIERNO NACIONAL Sector 09 - ECONOMIA Y FINANZAS

Pliego 055 - AGENCIA DE PROMOCION DE LA INVERSION PRIVADA

Unidad Ejecutora 001231 - AGENCIA DE PROMOCION DE LA INVERSION PRIVADA - PROINVERSION

CENTRO DE COSTO: 03.03 - OFICINA DE PLANEAMIENTO Y PRESUPUESTO

OEI.02 - FORTALECER LA GESTIÓN INSTITUCIONAL

AEI.02.01 - PROCEDIMIENTOS INTERNOS DOCUMENTADOS, IMPLEMENTADOS U OPTIMIZADOS

CODIGO	ACTIVIDAD OPERATIVA	UNIDAD DE MEDIDA	AÑO	MET A	PROGRAMACION MENSUAL												TOTAL ANUAL	
					1	2	3	4	5	6	7	8	9	10	11	12		
AOI00123100002	ELABORAR O EVALUAR PROPUESTAS DE DOCUMENTOS DE GESTIÓN INSTITUCIONAL	INFORME	2022	FIS.	0	0	1	1	0	0	1	0	0	0	0	1	4	
			S/	9,489.34	17,215.84	28,215.84	38,715.84	43,572.38	38,715.84	37,790.63	20,215.84	20,215.84	30,815.84	35,672.38	28,890.63	349,526.24		
			2023	FIS.	0	0	1	1	0	0	1	0	0	0	0	0	1	4
			S/	9,489.34	17,215.84	28,215.84	38,715.84	43,572.38	38,715.84	37,790.63	20,215.84	20,215.84	30,815.84	35,672.38	28,890.63	349,526.24		
AOI00123100003	ELABORAR DOCUMENTOS NORMATIVOS INTERNOS	DOCUMENTO	2022	FIS.	1	1	1	1	1	1	1	1	1	1	1	1	12	
			S/	17,623.06	28,115.13	28,115.13	28,115.13	37,134.42	28,115.13	44,968.31	28,115.13	28,115.13	28,115.13	37,134.42	43,968.31	377,634.43		
			2023	FIS.	1	1	1	1	1	1	1	1	1	1	1	1	12	
			S/	17,623.06	28,115.13	28,115.13	28,115.13	37,134.42	28,115.13	44,968.31	28,115.13	28,115.13	28,115.13	37,134.42	43,968.31	377,634.43		
AOI00123100004	ATENDER REQUERIMIENTOS DE INFORMACIÓN DE OTRAS ENTIDADES	ATENCION	2022	FIS.	2	1	1	1	2	1	2	1	1	1	1	1	15	
			S/	10,167.15	9,874.12	9,874.12	9,874.12	15,077.55	9,874.12	19,597.11	9,874.12	9,874.12	9,874.12	15,077.55	19,597.11	148,635.31		
			2023	FIS.	2	1	1	1	2	1	2	1	1	1	1	1	15	
			S/	10,167.15	9,874.12	9,874.12	9,874.12	15,077.55	9,874.12	19,597.11	9,874.12	9,874.12	9,874.12	15,077.55	19,597.11	148,635.31		
AOI00123100005	DESARROLLAR LAS ACTIVIDADES RELACIONADAS CON EL PRESUPUESTO (PROGRAMACIÓN, FORMULACIÓN, SUSTENTACIÓN, APROBACIÓN, EJECUCIÓN Y EVALUACIÓN)	DOCUMENTO	2022	FIS.	2	2	1	2	1	3	2	1	1	2	1	2	20	
			S/	21,689.92	21,064.78	21,064.78	21,064.78	32,165.44	21,064.78	41,807.16	21,064.78	21,064.78	21,064.78	32,165.44	41,807.16	317,088.58		
			2023	FIS.	2	2	1	2	1	3	2	1	1	2	1	2	20	
			S/	21,689.92	21,064.78	21,064.78	21,064.78	32,165.44	21,064.78	41,807.16	21,064.78	21,064.78	21,064.78	32,165.44	41,807.16	317,088.58		
AOI00123100009	EFECTUAR EL SEGUIMIENTO DEL CUMPLIMIENTO DEL PEI Y EL POI	EVALUACION	2022	FIS.	1	1	0	1	0	0	1	0	0	0	1	0	5	
			S/	8,811.53	8,557.57	8,557.57	8,557.57	13,067.21	8,557.57	16,984.16	8,557.57	8,557.57	8,557.57	13,067.21	16,984.16	128,817.26		
			2023	FIS.	1	1	0	1	0	0	1	0	0	0	1	0	5	
			S/	8,811.53	8,557.57	8,557.57	8,557.57	13,067.21	8,557.57	16,984.16	8,557.57	8,557.57	8,557.57	13,067.21	16,984.16	128,817.26		
AOI00123100009	EFECTUAR SUPERVISIONES	SUPERVISION	2022	FIS.	2	1	1	1	1	1	1	1	1	1	1	1	13	
			S/	21,534.02	12,303.18	12,303.18	12,303.18	16,402.28	12,303.18	19,962.63	12,303.18	12,303.18	21,303.18	16,402.28	19,962.63	189,386.10		
			2023	FIS.	3	2	2	2	2	2	2	2	2	2	2	2	25	
			S/	21,534.02	12,303.18	12,303.18	12,303.18	16,402.28	12,303.18	19,962.63	12,303.18	12,303.18	21,303.18	16,402.28	19,962.63	189,386.10		
AOI00123100009	EFECTUAR SUPERVISIONES	SUPERVISION	2024	FIS.	3	2	2	2	2	2	2	2	2	2	2	25		
			S/	21,534.02	12,303.18	12,303.18	12,303.18	16,402.28	12,303.18	19,962.63	12,303.18	12,303.18	21,303.18	16,402.28	19,962.63	189,386.10		

CENTRO DE COSTO: 03.04 - OFICINA DE INTEGRIDAD Y TRANSPARENCIA

OEI.02 - FORTALECER LA GESTIÓN INSTITUCIONAL

AEI.02.01 - PROCEDIMIENTOS INTERNOS DOCUMENTADOS, IMPLEMENTADOS U OPTIMIZADOS

CODIGO	ACTIVIDAD OPERATIVA	UNIDAD DE MEDIDA	AÑO	MET A	PROGRAMACION MENSUAL												TOTAL ANUAL	
					1	2	3	4	5	6	7	8	9	10	11	12		
AOI00123100008	ELABORAR DOCUMENTOS DE GESTIÓN	DOCUMENTO EMITIDO	2022	FIS.	0	0	1	0	0	1	0	0	1	0	0	1	4	
			S/	11,162.30	21,030.39	28,030.39	28,030.39	30,372.73	21,030.39	25,407.22	28,030.39	28,030.39	11,030.39	20,372.73	22,407.22	274,934.93		
			2023	FIS.	0	0	1	0	0	1	0	0	1	0	0	0	1	4
			S/	11,162.30	21,030.39	28,030.39	28,030.39	30,372.73	21,030.39	25,407.22	28,030.39	28,030.39	11,030.39	20,372.73	22,407.22	274,934.93		
AOI00123100009	EFECTUAR SUPERVISIONES	SUPERVISION	2024	FIS.	0	0	1	0	0	1	0	0	1	0	0	1	4	
			S/	11,162.30	21,030.39	28,030.39	28,030.39	30,372.73	21,030.39	25,407.22	28,030.39	28,030.39	11,030.39	20,372.73	22,407.22	274,934.93		

ANEXO 2: PRESUPUESTO PROGRAMADO EN PLANILLAS 728, CAS Y PRACTICANTES POR META PRESUPUESTAL

ÓRGANO META PRESUPUESTAL		2.1		2.3				TOTAL
		R.O.	R.D.R.	R.O.		R.D.R.		
				CAS	PRAC	CAS	PRAC	
DPP	EJECUCION DE PROCESOS DE PROMOCION DE INVERSION PRIVADA EN PROYECTOS DE INFRAESTRUCTURA Y SERVICIOS PUBLICOS	2,739,817.81	10,154,784.43	29,376.00		2,464,485.60	110,760.00	15,499,223.84
DEP	EJECUCION DE PROCESOS DE PROMOCION DE INVERSION PRIVADA EN PROYECTOS DE INFRAESTRUCTURA Y SERVICIOS PUBLICOS	529,508.69	2,581,836.80			654,854.40	48,360.00	3,814,559.89
DPP -UF	ASISTENCIA EN LA FORMULACION DE PROYECTOS DE INVERSION PUBLICA PARA EL DESARROLLO DE ASOCIACIONES PUBLICO PRIVADAS		554,148.69			688,068.00		1,242,216.69
DID	PROMOCION DE INVERSIONES DESCENTRALIZADAS CON PARTICIPACION DEL SECTOR PRIVADO	529,508.69	1,848,419.84			1,357,768.80	46,800.00	3,782,497.33
	FORTALECIMIENTO DE CAPACIDADES A ENTIDADES PUBLICAS SOBRE MECANISMOS DE PROMOCION DE LA INVERSION PRIVADA							
DSI	PROMOCION DE OPORTUNIDADES Y MECANISMOS DE INVERSION PRIVADA	283,108.69	1,610,735.79			597,681.60	27,690.00	2,519,216.08
	SERVICIOS DE INFORMACION Y ORIENTACION AL INVERSIONISTA							
	NEGOCIACION DE CONTRATOS VINCULADOS A LA PROMOCION DE INVERSIONES							
OPP	PLANEAMIENTO Y PRESUPUESTO		978,811.73				12,090.00	990,901.73
SG	CONDUCCION Y ORIENTACION SUPERIOR		1,211,567.79			190,413.60	.00	1,401,981.39
DE	CONDUCCION Y ORIENTACION SUPERIOR		2,014,831.79			62,589.60	.00	2,077,421.39
OIT	CONDUCCION Y ORIENTACION SUPERIOR		330,461.01			159,213.60		489,674.61
OA	GESTION ADMINISTRATIVA	207,711.07	3,955,946.15			1,097,776.80	121,290.00	5,382,724.02
OAJ	ASESORAMIENTO TECNICO Y JURIDICO	100,487.68	1,227,139.41	39,213.60		342,427.20	12,090.00	1,721,357.89
OCI	ACCIONES DE CONTROL Y AUDITORIA		584,571.73	63,213.60	31,200.00	156,427.20		835,412.53
GD	ADMINISTRACION DE LA GESTION DOCUMENTARIA		475,870.72			.00		475,870.72
SASA	DIFUSION Y COMUNICACION SOCIAL	299,535.36	703,916.37			480,854.40	15,600.00	1,499,906.13
OCOIM	IMAGEN INSTITUCIONAL		765,265.07			399,640.80	15,600.00	1,180,505.87
POSTP	POSTPRIVA		75,847.68			.00		75,847.68
		4,689,678.00	29,074,155.00	131,803.20	31,200.00	8,652,201.60	410,280.00	42,989,317.80

ANEXO 4: PROGRAMACIÓN DE DISTRIBUCIÓN DE FONDOS POR FIDEICOMISOS Y PROGRAMACIÓN DE DONACIONES Y TRANSFERENCIAS

2.5.2.2.1 TRANSFERENCIAS A FONDOS SOCIALES (AO: ELABORAR LAS DISTRIBUCIONES DE RECURSOS PROVENIENTES DE ACTIVOS MINEROS S.A.C. Y/O DE COFIDE Y ENVIAR AL DIRECTOR DE LA DIRECCIÓN DE SERVICIOS AL INVERSIONISTA PARA SU APROBACIÓN Y EMISIÓN DE LA RESOLUCIÓN.

2022	Enero	Febrero	Marzo	Abril	Mayo	Junio	Julio	Agosto	Setiembre	Octubre	Noviembre	Diciembre	Total
Proyecto Central Hidroeléctrico Yuncan *			375,000										375,000
Proyecto Minero Alto Chicama ***	1,600,000						1,600,000						3,200,000
Proyecto Minero La Granja *		2,500,000						2,500,000					5,000,000
Proyecto Minero Toromocho *					100,000						100,000		200,000
Proyecto Minero Bayovar Cálcareos **		102,000						102,000					204,000
Proyecto Minero Bayovar Fosfatos **		1,881,000						1,881,000					3,762,000
Proyecto Minero Bayovar Diatomitas **		60,000						60,000					120,000
Proyecto Minero Magistral *			100,030			100,330			100,030			100,030	400,420
Total US\$	1,600,000	4,543,000	475,030	0	100,000	100,330	1,600,000	4,543,000	100,030	0	100,000	100,030	13,261,420
Total S/. (Tipo de cambio = 3.54) ⁽¹⁾	5,664,000	16,082,220	1,681,606	0	354,000	355,168	5,664,000	16,082,220	354,106	0	354,000	354,106	46,945,427

2023	Enero	Febrero	Marzo	Abril	Mayo	Junio	Julio	Agosto	Setiembre	Octubre	Noviembre	Diciembre	Total
Proyecto Central Hidroeléctrico Yuncan *													0
Proyecto Minero Alto Chicama ***	1,600,000						1,600,000						3,200,000
Proyecto Minero La Granja *		2,500,000						2,500,000					5,000,000
Proyecto Minero Toromocho *					100,000						100,000		200,000
Proyecto Minero Bayovar Cálcareos **		102,000						102,000					204,000
Proyecto Minero Bayovar Fosfatos **		1,881,000						1,881,000					3,762,000
Proyecto Minero Bayovar Diatomitas **		60,000						60,000					120,000
Proyecto Minero Magistral *			100,030			100,330			100,030			100,030	400,420
Total US\$	1,600,000	4,543,000	100,030	0	100,000	100,330	1,600,000	4,543,000	100,030	0	100,000	100,030	12,886,420
Total S/. (Tipo de cambio = 3.54) ⁽¹⁾	5,664,000	16,082,220	354,106	0	354,000	355,168	5,664,000	16,082,220	354,106	0	354,000	354,106	45,617,927

2024	Enero	Febrero	Marzo	Abril	Mayo	Junio	Julio	Agosto	Setiembre	Octubre	Noviembre	Diciembre	Total
Proyecto Central Hidroeléctrico Yuncan *													0
Proyecto Minero Alto Chicama ***	1,600,000						1,600,000						3,200,000
Proyecto Minero La Granja *		2,500,000						2,500,000					5,000,000
Proyecto Minero Toromocho *					100,000						100,000		200,000
Proyecto Minero Bayovar Cálcareos **		102,000						102,000					204,000
Proyecto Minero Bayovar Fosfatos **		1,881,000						1,881,000					3,762,000
Proyecto Minero Bayovar Diatomitas **		60,000						60,000					120,000
Proyecto Minero Magistral *			100,030			100,330							200,360
Total US\$	1,600,000	4,543,000	100,030	0	100,000	100,330	1,600,000	4,543,000	0	0	100,000	0	12,686,360
Total S/. (Tipo de cambio = 3.55) ⁽¹⁾	5,680,000	16,127,650	355,107	0	355,000	356,172	5,680,000	16,127,650	0	0	355,000	0	45,036,578

2.4. DONACIONES Y TRANSFERENCIAS (AO: PROMOVER LAS DIRECTRICES OCDE PARA EMPRESAS MULTINACIONALES, ATENDER CASOS DE INCUMPLIMIENTO Y PARTICIPAR EN EL COMITÉ DE INVERSIONES OCDE Y LA RED INTERNACIONAL SUS PUNTOS NACIONALES DE CONTACTO)

	Enero	Febrero	Marzo	Abril	Mayo	Junio	Julio	Agosto	Setiembre	Octubre	Noviembre	Diciembre	Total
2022	0	0	0	0	54,200	0	0	0	0	0	0	0	54,200
2023	0	0	0	0	54,200	0	0	0	0	0	0	0	54,200
2024	0	0	0	0	54,353	0	0	0	0	0	0	0	54,353

(1) El tipo de Cambio se ha tomado del Marco Macroeconómico Multianual 2021-2024 Actualizado