



RESOLUCIÓN DE LA DIRECCIÓN EJECUTIVA N°75-2020

Lima, 30 de diciembre de 2020

VISTO, el Informe N° 99-2020/OPP y el Informe Legal N° 387-2020/OAJ;

CONSIDERANDO:

Que, de acuerdo con el numeral 12.1 del artículo 12 del Decreto Legislativo N° 1362, que regula la Promoción de la Inversión Privada mediante Asociaciones Público-Privadas y Proyectos en Activos, PROINVERSIÓN es un organismo técnico especializado, adscrito al Ministerio de Economía y Finanzas, con personería jurídica, autonomía técnica, funcional, administrativa, económica y financiera;

Que, el sub numeral 3 del numeral 7.3 del artículo 7 del Decreto Legislativo N° 1440, Decreto Legislativo del Sistema Nacional de Presupuesto Público, señala que el Titular de la Entidad es responsable de determinar las prioridades de gasto de la Entidad en el marco de sus objetivos estratégicos institucionales que conforman su Plan Estratégico Institucional (PEI), y sujetándose a la normatividad vigente;

Que, mediante Resolución de Presidencia de Consejo Directivo N° 033-2017-CEPLAN/PCD, modificada por la Resolución de Presidencia de Consejo Directivo N° 053-2018-CEPLAN/PCD, el Centro Nacional de Planeamiento Estratégico – CEPLAN, aprobó la “Guía para el Planeamiento Institucional” que orienta los planes institucionales de las entidades integrantes del Sistema Nacional de Planeamiento Estratégico;

Que, mediante Ley N° 31084, se aprobó la Ley de Presupuesto del Sector Público para el Año Fiscal 2021 y con la Resolución de la Dirección Ejecutiva N° 65-2020, se aprueba el Presupuesto Institucional de Apertura de Gastos correspondiente al Año Fiscal 2021 del Pliego 055 – Agencia de Promoción de la Inversión Privada (PIA);

Que, los Planes Operativos Institucionales se elaboran teniendo en cuenta el Plan Estratégico Institucional - PEI, el cual debe ser concordante, entre otros, con los Planes Estratégicos Sectoriales Multianuales;

Que, el Plan Operativo Institucional es un instrumento de gestión que orienta la necesidad de recursos para implementar la identificación de la estrategia institucional, cuyo contenido principal son las actividades operativas en un periodo de un año en contexto multianual;

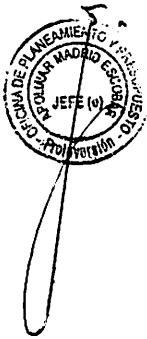

Que, el literal p) del artículo 9 del Reglamento de Organización y Funciones de PROINVERSIÓN, aprobado con Decreto Supremo N° 185-2017-EF, establece que la Dirección Ejecutiva tiene la función de aprobar el Plan Estratégico Institucional y el Plan Operativo Institucional, de conformidad con la normatividad vigente sobre la materia;

Que, mediante Informe N° 99-2020/OPP, la Oficina de Planeamiento y Presupuesto concluye que la propuesta del Plan Operativo Institucional - POI 2021, ha sido elaborado de conformidad con la Guía para el Planeamiento Institucional y con la participación de los órganos de la entidad, el cual se encuentra articulado con el presupuesto asignado a las unidades orgánicas a través de las metas financieras, considerando las modificaciones presupuestarias a que se refiere la Resolución de la Dirección Ejecutiva N° 65-2020;

Estando a lo propuesto por la Oficina de Planeamiento y Presupuesto, con la visación de la Oficina de Asesoría Jurídica; y,

De conformidad con lo dispuesto en el Decreto Legislativo N° 1440, Decreto Legislativo del Sistema Nacional de Presupuesto Público, Ley N° 31084, Ley de Presupuesto del Sector Público para el Año Fiscal 2021; la Resolución de Presidencia de Consejo Directivo N° 33-2017-CEPLAN/PCD, modificada por Resolución de Presidencia del Consejo Directivo N° 53-2018-CEPLAN/PCD y Resolución de Presidencia Ejecutiva N° 0016-2019/CEPLAN/PCD, que aprueba la Guía para el Planeamiento Institucional; y, el Reglamento de Organización y Funciones de PROINVERSIÓN, aprobado con Decreto Supremo N° 185-2017-EF.

SE RESUELVE:



Artículo 1.- Aprobar el “Plan Operativo Institucional - POI 2021 de la Agencia de Promoción de la Inversión Privada – PROINVERSIÓN” consistente con el Presupuesto Institucional de Apertura de Gastos correspondiente al Año Fiscal 2021, que como anexo forma parte integrante de la presente resolución.

Artículo 2.- Disponer que la Oficina de Planeamiento y Presupuesto evalúe con periodicidad trimestral la ejecución del documento a que se refiere el artículo precedente de la presente resolución.

Artículo 3.- Disponer que la Oficina de Planeamiento y Presupuesto efectúe, de ser necesario, la reprogramación del Plan Operativo Institucional – POI 2021, que soliciten los órganos de PROINVERSIÓN para el cumplimiento de los objetivos institucionales, previa aprobación de la Dirección Ejecutiva.

Artículo 4.- Disponer la publicación de la presente resolución en el Diario Oficial El Peruano y en el portal institucional de la Agencia de Promoción de la Inversión Privada – PROINVERSIÓN (www.proinversión.gob.pe).

Regístrese, comuníquese y publíquese.

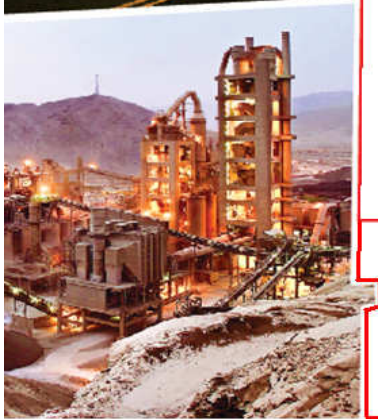

RAFAEL UGAZ
Director Ejecutivo
PROINVERSIÓN



**PLAN
OPERATIVO INSTITUCIONAL
2021 CONSISTENTE
CON EL PRESUPUESTO
INSTITUCIONAL DE
APERTURA PARA EL
EJERCICIO FISCAL 2021**





PERÚ

Ministerio
de Economía y Finanzas

Agencia de Promoción
de la Inversión Privada

Oficina de Planeamiento
y Presupuesto

“Decenio de la Igualdad de Oportunidades para Mujeres y Hombres”
“Año de la Lucha Contra la Corrupción y la Impunidad”

INDICE

1.	DECLARACIÓN DE POLÍTICA INSTITUCIONAL	3
2.	MISIÓN INSTITUCIONAL	4
3.	ESTRUCTURA ORGANIZACIONAL	4
4.	ACCIONES ESTRATÉGICAS INSTITUCIONALES (AEI) PRIORIZADAS POR OBJETIVO ESTRATÉGICO INSTITUCIONAL	6
5.	ANEXO METAS FÍSICAS Y FINANCIERAS DEL PLAN OPERATIVO INSTITUCIONAL 2021 CONSISTENTE CON EL PIA	6



“Decenio de la Igualdad de Oportunidades para Mujeres y Hombres”
“Año de la Lucha Contra la Corrupción y la Impunidad”

PLAN OPERATIVO INSTITUCIONAL 2021 CONSISTENTE CON EL PRESUPUESTO INSTITUCIONAL DE APERTURA PARA EL EJERCICIO FISCAL 2021

1. DECLARACIÓN DE POLÍTICA INSTITUCIONAL

PROINVERSIÓN, en el marco de sus funciones, y a fin de contribuir con la Política General de Gobierno al 2021 y el Plan Estratégico Sectorial Multianual (PESEM) 2017-2024 del sector Economía y Finanzas, ha definido su política institucional para los próximos años:

“Promover la inversión privada y asesorar técnicamente a todos los niveles de Gobierno en proyectos que transforman el país, mediante una gestión eficaz, innovadora, descentralizada y transparente, que contribuya al cierre de brechas y asegure una mejor calidad de vida de la población.”

En ese sentido, la Declaración de Política Institucional de PROINVERSIÓN refleja las prioridades y la voluntad política de la entidad en beneficio del país y de la población a la cual atiende, en concordancia con las políticas nacionales, sectoriales y los mandatos establecidos en sus normas de creación.

Lineamientos

- Impulsar la participación privada -nacional y extranjera- en obras de infraestructura y servicios públicos a nivel regional.
- Fortalecer con asistencia técnica proactiva y efectiva a los tres niveles de gobierno que lo requieran.
- Eficiente gestión de los procesos de promoción de los proyectos de infraestructura y servicios públicos.

Los lineamientos antes citados se enmarcan en la visión planteada por el Plan Estratégico Sectorial Multianual (PESEM) del Sector de Economía y Finanzas:

“Sector que impulsa el crecimiento económico sostenible, que contribuye a una mejor calidad de vida de los peruanos, garantizando una política fiscal responsable y transparente, en el marco de la estabilidad macroeconómica “

“Decenio de la Igualdad de Oportunidades para Mujeres y Hombres”
“Año de la Lucha Contra la Corrupción y la Impunidad”

2. MISIÓN INSTITUCIONAL

La misión es la razón de ser de la entidad, en el marco de las competencias y funciones establecidas en su ley de creación o la normativa que la reglamenta, considerando la población a la que atiende, y la manera particular como lo hace. En términos prácticos, refleja su gran objetivo general en el marco de las políticas y planes nacionales.

“Promover la inversión privada en infraestructura y servicios públicos en beneficio de todos los peruanos con liderazgo técnico, transparencia y calidad”

3. ESTRUCTURA ORGANIZACIONAL

La estructura orgánica de PROINVERSIÓN es la siguiente:

ÓRGANOS DE ALTA DIRECCIÓN

Consejo Directivo
Dirección Ejecutiva
Secretaría General

ÓRGANOS COLEGIADOS

Comités Especiales de Inversiones

ÓRGANO DE CONTROL INSTITUCIONAL

Órgano de Control Institucional

ÓRGANOS DE ASESORAMIENTO

Oficina de Asesoría Jurídica
Oficina de Planeamiento y Presupuesto
Oficina de Integridad y Transparencia

ÓRGANOS DE APOYO

Oficina de Administración
Oficina de Comunicaciones e Imagen Institucional

ÓRGANOS DE LÍNEA

Dirección de Portafolio de Proyectos
Sub Dirección de Servicios a los Proyectos
Sub Dirección de Asuntos Sociales y Ambientales
Sub Dirección de Gestión del Conocimiento
Sub Dirección de Formulación de Proyectos de Inversión
Sub Dirección de Ejecución Oportuna de la Inversión
Dirección Especial de Proyectos
Dirección de Servicios al Inversionista
Dirección de Inversiones Descentralizadas

ÓRGANOS DESCONCENTRADOS

Oficinas Desconcentradas de Promoción de Inversiones

“Decenio de la Igualdad de Oportunidades para Mujeres y Hombres”
“Año de la Lucha Contra la Corrupción y la Impunidad”

ORGANIGRAMA DE PROINVERSIÓN

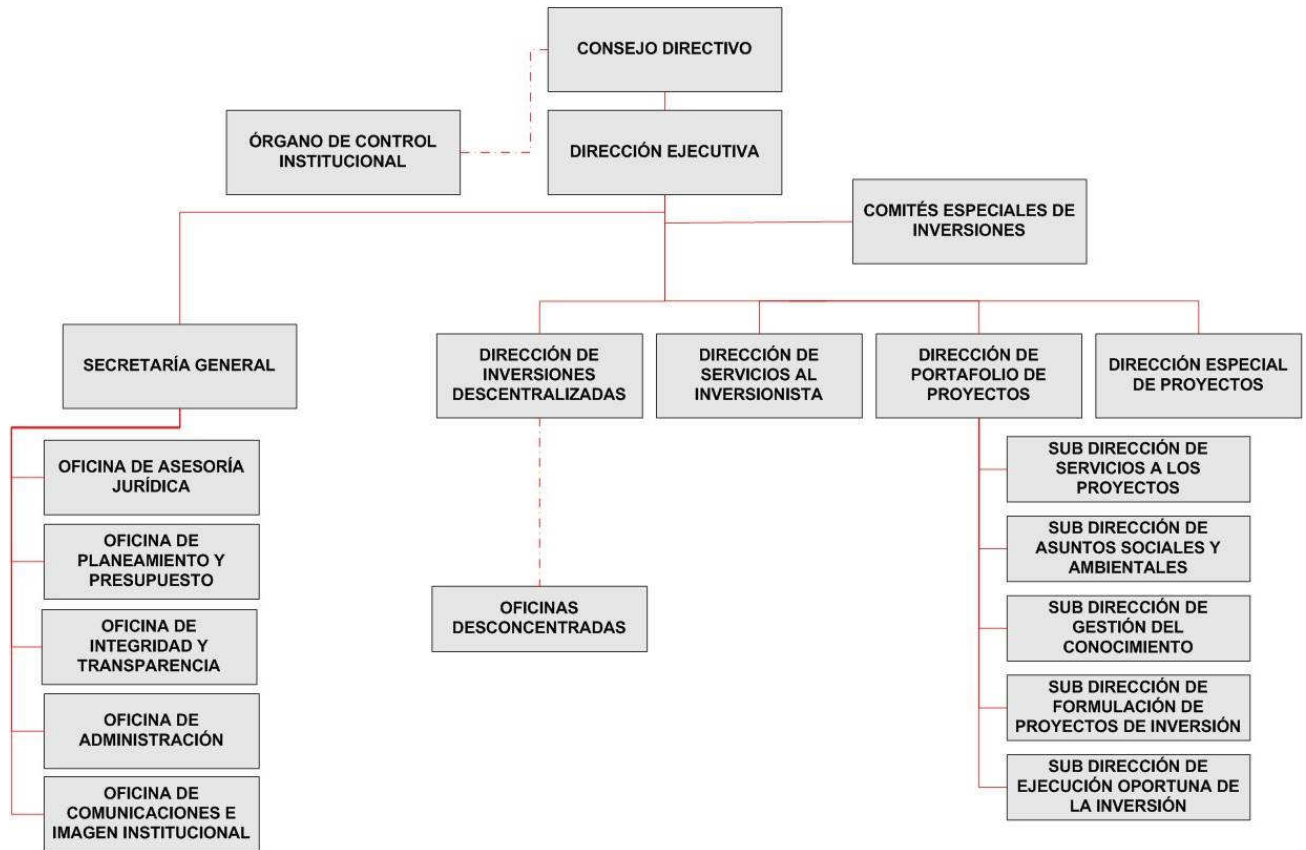

“Decenio de la Igualdad de Oportunidades para Mujeres y Hombres”
“Año de la Lucha Contra la Corrupción y la Impunidad”

4. ACCIONES ESTRATÉGICAS INSTITUCIONALES (AEI) PRIORIZADAS POR OBJETIVO ESTRATÉGICO INSTITUCIONAL

OEI			AEI			UO Responsable
Prioridad	Código	Descripción	Prioridad	Código	Descripción	
1	OEI.01	Promover la inversión privada orientada al cierre de brechas en infraestructura social y productiva en el país	1	AEI.01.01	Carta de proyectos eficazmente conducida para cerrar la brecha de infraestructura en beneficio de la población.	Dirección de Portafolio de Proyectos y Dirección Especial de Proyectos
			2	AEI.01.02	Asistencia técnica en el diseño, conducción y conclusión de los proyectos vinculados a los procesos de inversión privada a entidades públicas.	Dirección de Inversiones Descentralizadas
			3	AEI.01.03	Promoción de oportunidades y mecanismos de inversión en el país, eficiente y oportuna, dirigido a inversionistas privados nacionales y extranjeros.	Dirección de Servicios al Inversionista y Dirección de Inversiones Descentralizadas
			4	AEI.01.04	Información y orientación en mecanismos de inversión, proactiva y diferenciada, dirigido a inversionistas privados nacionales y extranjeros.	Dirección de Servicios al Inversionista
			5	AEI.01.05	Informar y capacitar en mecanismos de promoción de la inversión privada, a nivel sectorial de forma descentralizada, dirigido a entidades públicas.	Dirección de Inversiones Descentralizadas
2	OEI.02	Fortalecer la gestión institucional	1	AEI.02.01	Procesos internos documentados, implementados u optimizados.	Secretaría General y Oficina de Planeamiento y Presupuesto
			2	AEI.02.02	Fortalecimiento continuo de capacidades al personal de PROINVERSIÓN.	Oficina de Administración
3	OEI.03	Implementar la gestión interna de riesgo de desastres	1	AEI.03.01	Instrumentos para la gestión de riesgo de desastres desarrollados en la entidad.	Secretaría General y Oficina de Administración
			2	AEI.03.02	Plan de prevención y reducción de riesgo de desastres implementado en la entidad.	Secretaría General y Oficina de Administración

5. ANEXO METAS FÍSICAS Y FINANCIERAS DEL PLAN OPERATIVO INSTITUCIONAL 2021 CONSISTENTE CON EL PRESUPUESTO INSTITUCIONAL DE APERTURA PARA EL EJERCICIO FISCAL 2021

PLAN OPERATIVO 2021 CONSISTENTE CON EL PIA

Periodo PEI : 2020 - 2023

Sector : 09 - ECONOMIA Y FINANZAS

Pliego : 055 - AGENCIA DE PROMOCION DE LA INVERSION PRIVADA

Nivel E - GOBIERNO NACIONAL

Unidad 001231 - AGENCIA DE PROMOCION DE LA INVERSION PRIVADA - PROINVERSION

C.C.: 01.02 - ORGANO DE CONTROL INSTITUCIONAL

OEI.02 FORTALECER LA GESTIÓN INSTITUCIONAL

AEI.02.01 PROCEDIMIENTOS INTERNOS DOCUMENTADOS, IMPLEMENTADOS U OPTIMIZADOS

COD.	Actividad Operativa / Inversiones	U.M.	Meta	PROGRAMACION												Total Anual	
				Ene	Feb	Mar	Abr	May	Jun	Jul	Ago	Sep	Oct	Nov	Dic		
AOI00123100052	EFECTUAR SERVICIO DE CONTROL POSTERIOR	060 : INFORME	Fisico	0	0	0	1	0	0	0	0	1	0	0	1	0	3
			Financiero	20,674	20,674	20,674	25,212	25,212	25,212	25,212	25,212	25,212	25,212	25,212	25,208	20,674	284,386
AOI00123100053	EFECTUAR SERVICIO DE CONTROL SIMULTÁNEO	060 : INFORME	Fisico	2	1	1	1	2	1	2	1	1	1	1	2	0	15
			Financiero S/.	71,879	45,832	45,832	45,832	66,549	45,832	84,544	45,832	45,832	45,832	66,550	77,424	687,772	
AOI00123100054	EFECTUAR SERVICIO RELACIONADO	060 : INFORME	Fisico	4	2	3	2	3	4	4	2	4	2	3	2	35	
			Financiero S/.	0	0	0	0	0	0	0	0	0	0	0	0	0	

C.C.: 02.01 - DIRECCION EJECUTIVA

OEI.02 FORTALECER LA GESTIÓN INSTITUCIONAL

AEI.02.01 PROCEDIMIENTOS INTERNOS DOCUMENTADOS, IMPLEMENTADOS U OPTIMIZADOS

COD.	Actividad Operativa / Inversiones	U.M.	Meta	PROGRAMACION												Total Anual
				Ene	Feb	Mar	Abr	May	Jun	Jul	Ago	Sep	Oct	Nov	Dic	
AOI00123100050	DESARROLLAR LABORES DE REPRESENTACIÓN INSTITUCIONAL	060 : INFORME	Fisico	1	1	1	0	2	0	1	0	2	2	1	1	12
			Financiero S/.	189,681	185,640	185,640	185,640	257,404	185,640	319,736	185,640	185,640	185,640	257,404	319,736	2,643,437
AOI00123100051	PROPONER POLÍTICAS DE MEJORA POLÍTICA NACIONAL DE PIP	060 : INFORME	Fisico	0	0	1	1	0	0	0	2	0	0	0	1	5
			Financiero S/.	0	0	0	0	0	0	0	0	0	0	0	0	0

C.C.: 02.02 - DIRECCION DE PORTAFOLIO DE PROYECTOS

OEI.01 PROMOVER LA INVERSIÓN PRIVADA ORIENTADA AL CIERRE DE BRECHAS EN INFRAESTRUCTURA SOCIAL Y PRODUCTIVA EN EL PAÍS

AEI.01.01 CARTERA DE PROYECTOS EFICAZMENTE CONDUCTIDA PARA CERRAR LA BRECHA DE INFRAESTRUCTURA EN BENEFICIO DE LA POBLACIÓN.

COD.	Actividad Operativa / Inversiones	U.M.	Meta	PROGRAMACION												Total Anual
				Ene	Feb	Mar	Abr	May	Jun	Jul	Ago	Sep	Oct	Nov	Dic	
AOI00123100061	EVALUAR EL ESTADO DEL PORTAFOLIO DE PROYECTOS DE LA DPP	036 : DOCUMENTO	Fisico	1	1	1	1	1	1	1	1	1	1	1	1	12
			Financiero S/.	202,000	713,000	703,000	698,201	139,800	66,000	60,500	60,000	10,000	10,000	15,000	10,507	2,688,008

C.C.: 02.02.01 - DIRECCION DE PORTAFOLIO DE PROYECTOS

OEI.01 PROMOVER LA INVERSIÓN PRIVADA ORIENTADA AL CIERRE DE BRECHAS EN INFRAESTRUCTURA SOCIAL Y PRODUCTIVA EN EL PAÍS

AEI.01.01 CARTERA DE PROYECTOS EFICAZMENTE CONDUCTIDA PARA CERRAR LA BRECHA DE INFRAESTRUCTURA EN BENEFICIO DE LA POBLACIÓN.

COD.	Actividad Operativa / Inversiones	U.M.	Meta	PROGRAMACION												Total Anual
				Ene	Feb	Mar	Abr	May	Jun	Jul	Ago	Sep	Oct	Nov	Dic	
AOI00123100058	ADJUDICAR LA CONTRATACIÓN ESTUDIOS / RECEPCIÓN DE ENTREGABLES	046 : ESTUDIO	Fisico	6	12	11	9	4	8	1	5	8	4	7	4	79
			Financiero S/.	0	58,517	1,128,257	2,004,860	438,860	882,697	2,393,827	18,280	749,709	1,739,577	2,047,626	2,813,030	14,275,240
AOI00123100059	EFECTUAR VIAJES DE PROMOCIÓN E INSPECCIÓN TÉCNICA	115 : VISITA	Fisico	1	0	1	2	1	0	1	1	0	0	1	0	8
			Financiero S/.	7,000	0	7,000	16,000	7,000	0	7,000	0	7,000	0	0	7,000	58,000
AOI00123100060	EFECTUAR LAS ACTIVIDADES DE LOS PROCESOS	001 : ACCION	Fisico	4	4	2	8	7	2	0	3	0	3	0	0	35
			Financiero S/.	1,295,722	1,282,949	1,299,049	1,276,949	1,814,405	1,270,269	2,291,803	1,269,769	1,268,769	1,264,769	1,814,405	2,291,803	18,440,664

PLAN OPERATIVO 2021 CONSISTENTE CON EL PIA

Periodo PEI : 2020 - 2023

Sector : 09 - ECONOMIA Y FINANZAS

Pliego : 055 - AGENCIA DE PROMOCION DE LA INVERSION PRIVADA

Nivel E - GOBIERNO NACIONAL

Unidad 001231 - AGENCIA DE PROMOCION DE LA INVERSION PRIVADA - PROINVERSION

C.C.: 02.02.02 - SUBDIRECCION DE SERVICIOS A LOS PROYECTOS

OEI.01 PROMOVER LA INVERSIÓN PRIVADA ORIENTADA AL CIERRE DE BRECHAS EN INFRAESTRUCTURA SOCIAL Y PRODUCTIVA EN EL PAÍS

AEI.01.01 CARTERA DE PROYECTOS EFICAZMENTE CONDUcida PARA CERRAR LA BRECHA DE INFRAESTRUCTURA EN BENEFICIO DE LA POBLACIÓN.

COD.	Actividad Operativa / Inversiones	U.M.	Meta	PROGRAMACION												Total Anual		
				Ene	Feb	Mar	Abr	May	Jun	Jul	Ago	Sep	Oct	Nov	Dic			
AOI00123100069	EVALUAR LA ADMISIÓN A TRÁMITE DE INICIATIVAS PRIVADAS	060 : INFORME	Fisico	0	0	1	0	0	1	0	0	0	1	0	0	0	1	4
			Financiero S/.	0	0	0	0	0	0	0	0	0	0	0	0	0	0	0
AOI00123100070	PONER A DISPOSICIÓN Y COORDINAR LAS LABORES DE LOS EQUIPOS TÉCNICOS PARA EJECUTAR LAS FASES DE LOS PROYECTOS	036 : DOCUMENTO	Fisico	1	1	1	1	1	1	1	1	1	1	1	1	1	1	12
			Financiero S/.	0	0	0	0	0	0	0	0	0	0	0	0	0	0	0
AOI00123100072	ATENDER LAS SOLICITUDES DE PERSONAS NATURALES Y ORGANISMOS PÚBLICOS Y PRIVADOS	036 : DOCUMENTO	Fisico	1	1	1	1	1	1	1	1	1	1	1	1	1	1	12
			Financiero S/.	0	0	0	0	0	0	0	0	0	0	0	0	0	0	0
AOI00123100104	PROMOVER LA COORDINACIÓN Y UNIFORMIZACIÓN DE LA ACTIVIDAD DE LOS PROFESIONALES LEGALES, FINANCIEROS Y TÉCNICOS QUE FORMEN PARTE DE LOS EQUIPOS TÉCNICOS	036 : DOCUMENTO	Fisico	1	1	1	1	1	1	1	1	1	1	1	1	1	1	12
			Financiero S/.	0	0	0	0	0	0	0	0	0	0	0	0	0	0	0
AOI00123100105	COORDINAR CON LA OFICINA DE COMUNICACIONES E IMAGEN INSTITUCIONAL LA DIFUSIÓN PÚBLICA Y OPORTUNO ACCESO A LA INFORMACIÓN DE LOS PROCESOS CORRESPONDIENTES A LOS PROYECTOS ASIGNADOS	036 : DOCUMENTO	Fisico	0	0	1	0	0	1	0	0	0	1	0	0	0	1	4
			Financiero S/.	0	0	0	0	0	0	0	0	0	0	0	0	0	0	0

C.C.: 02.02.03 - SUBDIRECCION DE ASUNTOS SOCIALES Y AMBIENTALES

OEI.01 PROMOVER LA INVERSIÓN PRIVADA ORIENTADA AL CIERRE DE BRECHAS EN INFRAESTRUCTURA SOCIAL Y PRODUCTIVA EN EL PAÍS

AEI.01.01 CARTERA DE PROYECTOS EFICAZMENTE CONDUcida PARA CERRAR LA BRECHA DE INFRAESTRUCTURA EN BENEFICIO DE LA POBLACIÓN.

COD.	Actividad Operativa / Inversiones	U.M.	Meta	PROGRAMACION												Total Anual		
				Ene	Feb	Mar	Abr	May	Jun	Jul	Ago	Sep	Oct	Nov	Dic			
AOI00123100085	MONITOREAR LOS ASPECTOS SOCIALES Y POLÍTICOS EN EL ÁREA DE INFLUENCIA DE LOS PROYECTOS	096 : PROYECTO	Fisico	20	20	20	20	20	20	20	20	20	20	20	20	20	20	20
			Financiero S/.	159,706	157,703	157,703	157,703	205,266	169,703	224,155	157,703	157,703	157,703	193,266	522,155	2,420,469		
AOI00123100086	EVALUAR LOS ASPECTOS AMBIENTALES DE LOS PROYECTOS	096 : PROYECTO	Fisico	20	20	20	20	20	20	20	20	20	20	20	20	20	20	20
			Financiero S/.	17,600	17,600	17,600	17,600	17,600	32,600	32,600	32,600	17,600	17,600	17,600	17,600	17,600	256,200	
AOI00123100087	PROMOVER LA IMPLEMENTACIÓN DE MECANISMOS QUE PERMITAN LA ADECUADA GESTIÓN DE LA SUBDIRECCIÓN	519 : MONITOREO	Fisico	1	0	0	0	0	0	1	0	0	0	0	0	0	0	2
			Financiero S/.	9,080	14,500	66,900	3,500	3,500	3,500	20,080	14,500	3,500	3,500	25,500	3,500	171,560		

C.C.: 02.02.04 - SUBDIRECCION DE GESTION DEL CONOCIMIENTO

OEI.01 PROMOVER LA INVERSIÓN PRIVADA ORIENTADA AL CIERRE DE BRECHAS EN INFRAESTRUCTURA SOCIAL Y PRODUCTIVA EN EL PAÍS

AEI.01.01 CARTERA DE PROYECTOS EFICAZMENTE CONDUcida PARA CERRAR LA BRECHA DE INFRAESTRUCTURA EN BENEFICIO DE LA POBLACIÓN.

COD.	Actividad Operativa / Inversiones	U.M.	Meta	PROGRAMACION												Total Anual		
				Ene	Feb	Mar	Abr	May	Jun	Jul	Ago	Sep	Oct	Nov	Dic			
AOI00123100062	PROPONER A LA DPP EL COMPENDIO DE LECCIONES APRENDIDAS	036 : DOCUMENTO	Fisico	0	0	0	0	0	1	0	0	0	0	0	0	0	1	2
			Financiero S/.	1,000	1,000	1,000	1,000	1,000	1,000	1,000	1,000	1,000	1,000	1,000	1,000	1,000	1,000	12,000
AOI00123100063	PROPONER A LA DPP EL REGISTRO DE BUENAS PRÁCTICAS	036 : DOCUMENTO	Fisico	0	0	0	0	0	1	0	0	0	0	0	0	0	1	2
			Financiero S/.	1,000	1,000	1,000	1,000	1,000	1,000	1,000	1,000	1,000	1,000	1,000	1,000	1,000	1,000	12,000
AOI00123100064	INFORMAR AL DPP EL ESTADO DE ELABORACIÓN DE LOS LIBROS BLANCOS	036 : DOCUMENTO	Fisico	0	0	1	0	0	1	0	0	1	0	0	0	0	1	4
			Financiero S/.	13,500	13,500	13,500	13,500	13,500	13,500	13,500	13,500	13,500	13,500	13,500	13,500	13,500	13,500	162,000
AOI00123100065	EMITIR DOCUMENTOS SOBRE APPS (BOLETIN, PROPUESTA DE DIRECTIVAS, ENTRE OTROS)	036 : DOCUMENTO	Fisico	0	0	2	0	0	2	0	0	2	0	2	0	0	2	8
			Financiero S/.	500	500	500	500	500	500	500	500	500	500	500	500	500	500	6,000

C.C.: 02.02.05 - SUBDIRECCION DE FORMUCION DE PROYECTOS DE INVERSION

OEI.01 PROMOVER LA INVERSIÓN PRIVADA ORIENTADA AL CIERRE DE BRECHAS EN INFRAESTRUCTURA SOCIAL Y PRODUCTIVA EN EL PAÍS

AEI.01.01 CARTERA DE PROYECTOS EFICAZMENTE CONDUcida PARA CERRAR LA BRECHA DE INFRAESTRUCTURA EN BENEFICIO DE LA POBLACIÓN.

COD.	Actividad Operativa / Inversiones	U.M.	Meta	PROGRAMACION												Total Anual		
				Ene	Feb	Mar	Abr	May	Jun	Jul	Ago	Sep	Oct	Nov	Dic			
AOI00123100097	DECLARACIÓN DE VIABILIDAD DE LA IPC HOSPITAL HUAYCÁN	460 : FICHA TECNICA	Fisico	0	0	0	0	0	1	0	0	0	0	0	0	0	0	1
			Financiero S/.	123,442	121,807	121,807	121,807	150,830	121,807	176,038	121,807	121,807	121,807	150,830	565,221	2,019,010		
AOI00123100103	DECLARACIÓN DE VIABILIDAD DE LA IPC HOSPITAL HIPÓLITO UNANUE	460 : FICHA TECNICA	Fisico	0	0	0	0	0	1	0	0	0	0	0	0	0	0	1
			Financiero S/.	0	0	0	0	0	0	0	0	0	0	0	0	0	0	0

PLAN OPERATIVO 2021 CONSISTENTE CON EL PIA

Periodo PEI : 2020 - 2023

Sector : 09 - ECONOMIA Y FINANZAS

Pliego : 055 - AGENCIA DE PROMOCION DE LA INVERSION PRIVADA

Nivel E - GOBIERNO NACIONAL

Unidad 001231 - AGENCIA DE PROMOCION DE LA INVERSION PRIVADA - PROINVERSION

C.C.: 02.02.06 - SUB DIRECCION DE EJECUCIÓN OPORTUNA DE INVERSION

OEI.01 PROMOVER LA INVERSIÓN PRIVADA ORIENTADA AL CIERRE DE BRECHAS EN INFRAESTRUCTURA SOCIAL Y PRODUCTIVA EN EL PAÍS

AEI.01.01 CARTERA DE PROYECTOS EFICAZMENTE CONDUcida PARA CERRAR LA BRECHA DE INFRAESTRUCTURA EN BENEFICIO DE LA POBLACIÓN.

COD.	Actividad Operativa / Inversiones	U.M.	Meta	PROGRAMACION												Total Anual	
				Ene	Feb	Mar	Abr	May	Jun	Jul	Ago	Sep	Oct	Nov	Dic		
AOI00123100066	COORDINAR Y CONVOCAR A LAS ENTIDADES PÚBLICAS Y PRIVADAS PARA LA FACILITACIÓN Y AGILIZACIÓN DE TRÁMITES BAJO EL PRINCIPIO DE ENFOQUE DE RESULTADOS	599 : ACTA	Fisico	1	1	1	1	1	1	1	1	1	1	1	1	1	12
			Financiero S/.	0	0	0	0	0	0	0	0	0	0	0	0	0	0
AOI00123100067	IDENTIFICAR PROYECTOS QUE SE ENCUENTRAN EN ABANDONO SIN PRONUNCIAMIENTO POR PARTE DE LA ENTIDAD PÚBLICA TITULAR DEL PROYECTO	036 : DOCUMENTO	Fisico	0	0	0	0	0	1	0	0	0	0	0	0	1	2
			Financiero S/.	0	0	0	0	0	0	0	0	0	0	0	0	0	0
AOI00123100068	REALIZAR EL SEGUIMIENTO DE LOS PROYECTOS DE APPSY PA QUE SE ENCUENTRAN EN LA CARTERA DE PROINVERSIÓN, DURANTE EL PROCESO DE PROMOCIÓN.	036 : DOCUMENTO	Fisico	1	1	1	1	1	1	1	1	1	1	1	1	1	12
			Financiero S/.	0	0	0	0	0	0	0	0	0	0	0	0	0	0

C.C.: 02.03 - DIRECCION DE SERVICIOS AL INVERSIONISTA

OEI.01 PROMOVER LA INVERSIÓN PRIVADA ORIENTADA AL CIERRE DE BRECHAS EN INFRAESTRUCTURA SOCIAL Y PRODUCTIVA EN EL PAÍS

AEI.01.03 PROMOCIÓN DE OPORTUNIDADES Y MECANISMOS DE INVERSIÓN EN EL PAÍS, EFICIENTE Y OPORTUNA, DIRIGIDO A INVERSIONISTAS PRIVADOS NACIONALES Y EXTRANJEROS.

COD.	Actividad Operativa / Inversiones	U.M.	Meta	PROGRAMACION												Total Anual	
				Ene	Feb	Mar	Abr	May	Jun	Jul	Ago	Sep	Oct	Nov	Dic		
AOI00123100081	DIFUNDIR EL PORTAFOLIO DE PROYECTOS A TRAVÉS DE LAS ACTIVIDADES DE PROMOCIÓN ORGANIZADAS	117 : EVENTOS	Fisico	1	1	1	1	1	1	1	1	1	1	1	1	1	12
			Financiero S/.	186,525	182,745	182,745	232,745	279,864	232,745	371,162	232,745	440,645	227,305	249,864	607,624	3,426,717	
AOI00123100082	ELABORAR EL INFORME DE IMPLEMENTACIÓN DE ACCIONES DE DIFUSIÓN SEGÚN RESPECTIVOS PLANES POR PROYECTO	060 : INFORME	Fisico	2	0	1	1	1	1	0	0	0	0	3	0	1	10
			Financiero S/.	0	0	0	0	0	0	0	0	0	0	0	0	0	0
AOI00123100083	DIFUNDIR EL PORTAFOLIO DE PROYECTOS A TRAVÉS DE LAS REUNIONES BILATERALES ORGANIZADAS	190 : NUMERO	Fisico	5	5	5	5	5	5	5	5	5	5	5	5	5	60
			Financiero S/.	0	0	0	0	0	0	0	0	0	0	0	0	0	0
AOI00123100089	DIFUNDIR LOS MECANISMOS DE PROMOCIÓN DE LA INVERSIÓN PRIVADA	117 : EVENTOS	Fisico	0	1	1	0	0	0	0	0	0	1	1	1	0	5
			Financiero S/.	0	0	0	30,000	0	0	23,000	70,159	0	0	6,920	59,441	189,520	
AOI00123100090	PARTICIPAR EN LA NEGOCIACIÓN DE ACUERDOS INTERNACIONALES DE INVERSIÓN A NIVEL NACIONAL E INTERNACIONAL	060 : INFORME	Fisico	0	0	1	0	0	1	0	0	1	0	0	0	1	4
			Financiero S/.	0	0	0	0	0	0	0	0	0	0	0	0	0	0
AOI00123100091	PARTICIPAR EN LA COMISIÓN ESPECIAL DE CONTROVERSIAS	060 : INFORME	Fisico	0	0	1	0	0	1	0	0	1	0	0	0	1	4
			Financiero S/.	0	0	0	0	0	0	0	0	0	0	0	0	0	0
AOI00123100092	PROMOVER LAS DIRECTRICES OCDE PARA EMPRESAS MULTINACIONALES, ATENDER CASOS DE INCUMPLIMIENTO Y PARTICIPAR EN EL COMITÉ DE INVERSIONES OCDE Y LA RED INTERNACIONAL SUS PUNTOS NACIONALES DE CONTACTO	060 : INFORME	Fisico	0	0	1	0	0	1	0	0	1	0	0	0	1	4
			Financiero S/.	0	0	0	72,925	0	0	31,310	14,420	20,090	29,420	18,200	0	186,365	
AOI00123100093	PARTICIPAR EN ACTIVIDADES INHERENTES DEL PERÚ EN APEC	248 : REPORTE	Fisico	0	0	0	1	0	0	0	1	1	0	0	0	3	
			Financiero S/.	0	0	0	0	0	0	0	0	0	0	0	0	0	0
AOI00123100102	ATENDER SOLICITUDES SOBRE MODIFICACIONES EN EL CUMPLIMIENTO DE OBLIGACIONES Y SOLICITUDES DE ADENDAS DE CONTRATOS DE CONCESIÓN SOBRE LOS PROCESOS DE PROMOCIÓN DE LA INVERSIÓN PRIVADA A CARGO DE LA ENTIDAD D.LEG 674	060 : INFORME	Fisico	0	1	0	1	0	0	1	0	0	0	0	1	4	
			Financiero S/.	0	0	0	0	0	0	0	0	0	0	0	0	0	0
AOI00123100108	TRAMITAR LOS EXPEDIENTES DE MECANISMOS DE PROMOCIÓN DE LA INVERSIÓN EN 18 O MENOS DÍAS	155 : PORCENTAJE	Fisico	10	10	10	10	10	10	10	10	10	10	10	10	10	
			Financiero S/.	0	0	0	0	0	0	0	0	0	0	0	0	0	0

OEI.01 PROMOVER LA INVERSIÓN PRIVADA ORIENTADA AL CIERRE DE BRECHAS EN INFRAESTRUCTURA SOCIAL Y PRODUCTIVA EN EL PAÍS

AEI.01.04 INFORMACIÓN Y ORIENTACIÓN EN MECANISMOS DE INVERSIÓN, PROACTIVA Y DIFERENCIADA, DIRIGIDO A INVERSIONISTAS PRIVADOS NACIONALES Y EXTRANJEROS.

COD.	Actividad Operativa / Inversiones	U.M.	Meta	PROGRAMACION												Total Anual
				Ene	Feb	Mar	Abr	May	Jun	Jul	Ago	Sep	Oct	Nov	Dic	
AOI00123100084	BRINDAR INFORMACIÓN Y ORIENTACIÓN A INVERSIONISTAS LOCALIZADOS EN EL EXTERIOR A TRAVÉS DE MEDIOS DIGITALES	086 : PERSONA	Fisico	0	0	14,000	0	0	13,000	0	0	15,000	0	0	13,000	55,000
			Financiero S/.	0	17,500	26,800	117,600	11,000	90,000	65,000	31,000	30,950	61,000	0	110,049	560,899
AOI00123100095	EFECTUAR EL SEGUIMIENTO Y CONTROL DE LA EJECUCIÓN DE LOS COMPROMISOS DE INVERSIÓN, SALDOS PENDIENTES DE PAGO DE LAS VENTAS A PLAZOS Y LAS TRANSFERENCIAS REALIZADAS AL TESORO PÚBLICO	248 : REPORTE	Fisico	3	0	0	3	0	0	3	0	0	3	0	0	12
			Financiero S/.	5,174	5,023	5,023	5,023	7,711	5,023	10,046	5,023	5,023	5,023	7,711	10,046	75,848
AOI00123100109	ELABORAR LAS DISTRIBUCIONES DE RECURSOS PROVENIENTES DE ACTIVOS MINEROS S.A.C. Y/O DE COFIDE Y ENVIAR AL DIRECTOR DE LA DIRECCIÓN DE SERVICIOS AL INVERSIONISTA PARA SU APROBACIÓN Y EMISIÓN DE LA RESOLUCIÓN.	105 : RESOLUCION	Fisico	3	4	2	1	3	2	3	4	2	1	3	1	29
			Financiero S/.	0	0	0	0	0	0	0	0	0	0	0	0	96,216,870

PLAN OPERATIVO 2021 CONSISTENTE CON EL PIA

Periodo PEI : 2020 - 2023

Sector : 09 - ECONOMIA Y FINANZAS

Pliego : 055 - AGENCIA DE PROMOCION DE LA INVERSION PRIVADA

Nivel E - GOBIERNO NACIONAL

Unidad 001231 - AGENCIA DE PROMOCION DE LA INVERSION PRIVADA - PROINVERSION

C.C.: 02.04.01 - DIRECCION DE INVERSIONES DESCENTRALIZADAS

OEI.01 PROMOVER LA INVERSIÓN PRIVADA ORIENTADA AL CIERRE DE BRECHAS EN INFRAESTRUCTURA SOCIAL Y PRODUCTIVA EN EL PAÍS

AEI.01.02 ASISTENCIA TÉCNICA EN EL DISEÑO, CONDUCCIÓN Y CONCLUSIÓN DE LOS PROYECTOS VINCULADOS A LOS PROCESOS DE INVERSIÓN PRIVADA A ENTIDADES PÚBLICAS.

COD.	Actividad Operativa / Inversiones	U.M.	Meta	PROGRAMACION												Total Anual		
				Ene	Feb	Mar	Abr	May	Jun	Jul	Ago	Sep	Oct	Nov	Dic			
AOI00123100077	ELABORAR METODOLOGÍAS, MATERIALES Y HERRAMIENTAS DE CAPACITACIÓN Y ASISTENCIA TÉCNICA SOBRE LOS MECANISMOS DE PROMOCIÓN DE LA INVERSIÓN PRIVADA	248 : REPORTE	Fisico	0	0	0	0	0	0	0	0	0	0	0	0	0	1	1
			Financiero S/.	0	0	0	0	9,900	17,400	48,100	67,800	27,200	13,600	0	0	184,000		
AOI00123100078	ABSOLVER CONSULTAS TÉCNICO - LEGALES SOBRE LOS MECANISMOS DE PROMOCIÓN DE LA INVERSIÓN PRIVADA	120 : ENTIDAD	Fisico	2	3	3	4	5	6	6	6	6	6	5	5	0	51	
			Financiero S/.	125	125	125	125	125	125	125	125	125	125	125	125	125	1,500	
AOI00123100079	ASISTENCIA TÉCNICA A LAS ENTIDADES EN LA EJECUCIÓN DE LAS FASES DE LOS MECANISMOS DE PROMOCIÓN DE LA INVERSIÓN PRIVADA	120 : ENTIDAD	Fisico	11	8	11	12	14	11	11	8	6	7	7	5	111		
			Financiero S/.	10,497	13,267	28,460	29,647	33,843	47,629	51,089	48,829	36,979	41,119	34,798	32,333	408,490		

OEI.01 PROMOVER LA INVERSIÓN PRIVADA ORIENTADA AL CIERRE DE BRECHAS EN INFRAESTRUCTURA SOCIAL Y PRODUCTIVA EN EL PAÍS

AEI.01.03 PROMOCIÓN DE OPORTUNIDADES Y MECANISMOS DE INVERSIÓN EN EL PAÍS, EFICIENTE Y OPORTUNA, DIRIGIDO A INVERSIONISTAS PRIVADOS NACIONALES Y EXTRANJEROS.

COD.	Actividad Operativa / Inversiones	U.M.	Meta	PROGRAMACION												Total Anual	
				Ene	Feb	Mar	Abr	May	Jun	Jul	Ago	Sep	Oct	Nov	Dic		
AOI00123100073	GESTIONAR, PLANIFICAR Y EVALUAR LAS ACTIVIDADES DE PROMOCIÓN, CAPACITACIÓN Y ASISTENCIA TÉCNICA DE LA DIRECCIÓN DE INVERSIONES DESCENTRALIZADAS	091 : PLAN	Fisico	0	0	0	0	0	0	0	0	0	0	0	0	1	1
			Financiero S/.	280,524	278,778	278,778	278,778	385,053	278,778	436,252	278,778	278,778	278,778	278,778	363,053	517,052	3,933,378
AOI00123100074	DISEÑAR, ELABORAR, REPRODUCIR Y DISTRIBUIR MATERIALES, ENTRE OTROS MEDIOS DE PROMOCIÓN, PARA DIFUNDIR LOS MECANISMOS DE PROMOCIÓN DE LA INVERSIÓN PRIVADA	248 : REPORTE	Fisico	0	0	1	0	0	1	1	0	1	0	0	0	4	
			Financiero S/.	1,000	2,000	96,050	168,400	90,800	44,500	34,000	2,000	2,000	2,000	7,250	758	450,758	
AOI00123100075	DIFUNDIR LOS MECANISMOS DE PROMOCIÓN DE LA INVERSIÓN PRIVADA Y LA CARTERA DE PROYECTOS EN OBRAS POR IMPUESTOS ARTICULADAMENTE ENTRE LAS ENTIDADES PÚBLICAS Y LAS EMPRESAS PRIVADAS	117 : EVENTOS	Fisico	4	15	14	17	2	7	11	15	13	16	19	17	150	
			Financiero S/.	3,002	3,412	19,648	29,411	38,811	45,051	45,086	116,891	83,836	82,972	79,129	122,974	670,223	
AOI00123100076	PROMOVER LA SUSCRIPCIÓN DE CONVENIOS DE ASISTENCIA TECNICA SOBRE LOS MECANISMOS DE PROMOCIÓN DE LA INVERSIÓN PRIVADA	023 : CONVENIO	Fisico	0	1	1	1	1	1	1	1	1	1	1	0	10	
			Financiero S/.	200	200	200	10,400	10,400	13,800	200	200	200	200	200	200	200	36,400

OEI.01 PROMOVER LA INVERSIÓN PRIVADA ORIENTADA AL CIERRE DE BRECHAS EN INFRAESTRUCTURA SOCIAL Y PRODUCTIVA EN EL PAÍS

AEI.01.05 INFORMAR Y CAPACITAR EN MECANISMOS DE PROMOCIÓN DE LA INVERSIÓN PRIVADA, A NIVEL SECTORIAL DE FORMA DESCENTRALIZADA, DIRIGIDO A ENTIDADES PÚBLICAS.

COD.	Actividad Operativa / Inversiones	U.M.	Meta	PROGRAMACION												Total Anual
				Ene	Feb	Mar	Abr	May	Jun	Jul	Ago	Sep	Oct	Nov	Dic	
AOI00123100080	CAPACITAR A LOS FUNCIONARIOS Y/O SERVIDORES PÚBLICOS EN LAS FASES DE LOS MECANISMOS DE PROMOCIÓN DE LA INVERSIÓN PRIVADA	120 : ENTIDAD	Fisico	11	12	14	13	12	10	6	10	12	11	12	11	134
			Financiero S/.	22,680	20,930	72,690	39,045	92,418	59,051	113,001	58,021	115,606	59,871	105,561	47,392	806,266

C.C.: 02.05 - DIRECCION ESPECIAL DE PROYECTOS

OEI.01 PROMOVER LA INVERSIÓN PRIVADA ORIENTADA AL CIERRE DE BRECHAS EN INFRAESTRUCTURA SOCIAL Y PRODUCTIVA EN EL PAÍS

AEI.01.01 CARTERA DE PROYECTOS EFICAZMENTE CONDUCCIDA PARA CERRAR LA BRECHA DE INFRAESTRUCTURA EN BENEFICIO DE LA POBLACIÓN.

COD.	Actividad Operativa / Inversiones	U.M.	Meta	PROGRAMACION												Total Anual
				Ene	Feb	Mar	Abr	May	Jun	Jul	Ago	Sep	Oct	Nov	Dic	
AOI00123100055	ADJUDICAR LA CONTRATACIÓN ESTUDIOS / RECEPCIÓN DE ENTREGABLES	046 : ESTUDIO	Fisico	3	12	4	0	2	2	4	5	8	3	5	5	53
			Financiero S/.	385,392	703,692	721,930	8,868,918	1,739,600	363,897	673,343	5,919,213	27,200	1,815,648	750,456	1,288,343	23,257,632
AOI00123100056	EFECTUAR VIAJES DE PROMOCIÓN E INSPECCIÓN TÉCNICA	115 : VISITA	Fisico	2	9	5	2	11	3	7	9	3	1	4	9	65
			Financiero S/.	4,360	12,400	6,720	2,000	14,760	7,410	8,480	8,040	7,770	0	4,720	12,160	88,821
AOI00123100057	EFECTUAR LAS ACTIVIDADES DE LOS PROCESOS	001 : ACCION	Fisico	1	1	3	3	3	3	3	3	2	3	1	5	31
			Financiero S/.	272,004	265,794	268,368	269,594	406,062	265,794	495,837	282,294	265,794	268,894	392,812	1,954,842	5,408,091
AOI00123100106	ELABORACIÓN DEL CONTRATO ESTANDAR	036 : DOCUMENTO	Fisico	0	0	2	0	0	0	0	0	0	0	0	0	1
			Financiero S/.	0	0	1,120,000	0	0	0	0	0	0	0	0	0	0

PLAN OPERATIVO 2021 CONSISTENTE CON EL PIA

Periodo PEI : 2020 - 2023

Sector : 09 - ECONOMIA Y FINANZAS

Pliego : 055 - AGENCIA DE PROMOCION DE LA INVERSION PRIVADA

Nivel E - GOBIERNO NACIONAL

Unidad 001231 - AGENCIA DE PROMOCION DE LA INVERSION PRIVADA - PROINVERSION

C.C.: 03.01 - SECRETARIA GENERAL

OEI.02 FORTALECER LA GESTIÓN INSTITUCIONAL

AEI.02.01 PROCEDIMIENTOS INTERNOS DOCUMENTADOS, IMPLEMENTADOS U OPTIMIZADOS

COD.	Actividad Operativa / Inversiones	U.M.	Meta	PROGRAMACION												Total Anual			
				Ene	Feb	Mar	Abr	May	Jun	Jul	Ago	Sep	Oct	Nov	Dic				
AOI00123100026	FORMULAR PROPUESTAS DE POLÍTICAS INSTITUCIONALES RELACIONADAS A LOS SISTEMAS ADMINISTRATIVOS A SU CARGO	271 : PROPUESTAS	Fisico	0	1	0	0	1	0	0	1	0	0	1	0	0	1	0	4
			Financiero S/.	0	20,125	0	0	20,125	0	0	20,125	0	0	20,125	0	0	20,125	0	80,500
AOI00123100027	PROPONER A LA DIRECCIÓN EJECUTIVA DISPOSITIVOS LEGALES Y OTROS QUE REQUIERA LA ENTIDAD (DIRECTIVAS, LINEAMIENTOS ENTRE OTROS)	271 : PROPUESTAS	Fisico	0	0	0	0	0	0	0	0	1	0	0	0	0	1	2	
			Financiero S/.	0	0	0	0	0	0	106,500	0	0	0	0	0	0	35,500	142,000	
AOI00123100028	SUPERVISAR LA GESTIÓN ADMINISTRATIVA Y EFECTUAR REUNIONES DE COORDINACIÓN	133 : SESION	Fisico	1	1	1	1	1	1	1	1	1	1	1	1	1	1	12	
			Financiero S/.	101,015	98,397	98,397	100,397	141,335	101,397	178,630	98,397	98,397	98,397	98,397	141,335	178,830	1,434,922		
AOI00123100029	SUPERVISAR EL CUMPLIMIENTO DE LA NORMATIVA DE TRANSPARENCIA, ACCESO A LA INFORMACIÓN Y MEJORA DE LA CALIDAD DE LOS SERVICIOS	036 : DOCUMENTO	Fisico	0	0	0	0	0	0	1	0	0	0	0	0	0	0	1	
			Financiero S/.	0	0	0	0	0	0	0	0	0	0	0	0	0	0	0	

C.C.: 03.02 - OFICINA DE ASESORIA JURIDICA

OEI.02 FORTALECER LA GESTIÓN INSTITUCIONAL

AEI.02.01 PROCEDIMIENTOS INTERNOS DOCUMENTADOS, IMPLEMENTADOS U OPTIMIZADOS

COD.	Actividad Operativa / Inversiones	U.M.	Meta	PROGRAMACION												Total Anual		
				Ene	Feb	Mar	Abr	May	Jun	Jul	Ago	Sep	Oct	Nov	Dic			
AOI00123100006	ASESORAR EN TEMAS JURÍDICOS A LA ENTIDAD	060 : INFORME	Fisico	33	33	33	33	33	33	33	33	33	33	33	33	33	33	396
			Financiero S/.	117,295	112,145	594,645	133,195	161,697	592,145	202,565	133,195	594,645	112,145	161,697	933,165	3,848,535		
AOI00123100007	COADYUVAR AL PROCURADOR PÚBLICO DE LA PCM EN LOS PROCESOS JUDICIALES Y ARBITRALES EN LOS QUE LA ENTIDAD ES PARTE	512 : DILIGENCIAS	Fisico	5	5	5	5	5	5	5	5	5	5	5	5	5	5	60
			Financiero S/.	0	0	0	0	0	0	0	0	0	0	0	0	0	0	0

C.C.: 03.03 - OFICINA DE PLANEAMIENTO Y PRESUPUESTO

OEI.02 FORTALECER LA GESTIÓN INSTITUCIONAL

AEI.02.01 PROCEDIMIENTOS INTERNOS DOCUMENTADOS, IMPLEMENTADOS U OPTIMIZADOS

COD.	Actividad Operativa / Inversiones	U.M.	Meta	PROGRAMACION												Total Anual	
				Ene	Feb	Mar	Abr	May	Jun	Jul	Ago	Sep	Oct	Nov	Dic		
AOI00123100002	ELABORAR O EVALUAR PROPUESTAS DE DOCUMENTOS DE GESTIÓN INSTITUCIONAL	060 : INFORME	Fisico	0	0	1	1	0	0	1	0	0	0	0	0	1	4
			Financiero S/.	80,081	97,127	97,127	96,627	131,317	96,627	151,447	67,127	67,127	77,727	112,417	142,547	1,217,302	
AOI00123100003	ELABORAR DOCUMENTOS NORMATIVOS INTERNOS	036 : DOCUMENTO	Fisico	1	1	1	1	1	1	1	1	1	1	1	1	1	12
			Financiero S/.	0	11,000	11,000	11,000	11,000	11,000	11,000	11,000	11,000	11,000	11,000	10,000	120,000	
AOI00123100004	ATENDER REQUERIMIENTOS DE INFORMACIÓN DE OTRAS ENTIDADES	006 : ATENCION	Fisico	2	1	1	1	2	1	2	1	1	1	1	1	1	15
			Financiero S/.	0	0	0	0	0	0	0	0	0	0	0	0	0	0
AOI00123100005	DESARROLLAR LAS ACTIVIDADES RELACIONADAS CON EL PRESUPUESTO (PROGRAMACIÓN, FORMULACIÓN, SUSTENTACIÓN, APROBACIÓN, EJECUCIÓN Y EVALUACIÓN)	036 : DOCUMENTO	Fisico	2	2	1	2	1	3	2	1	1	2	1	2	20	
			Financiero S/.	0	0	0	0	0	0	0	0	0	0	0	0	0	
AOI00123100099	EFECTUAR EL SEGUIMIENTO DEL CUMPLIMIENTO DEL PEI Y EL POI	047 : EVALUACION	Fisico	1	1	0	1	0	0	1	0	0	0	1	0	5	
			Financiero S/.	0	0	0	0	0	0	0	0	0	0	0	0	0	

PLAN OPERATIVO 2021 CONSISTENTE CON EL PIA

Periodo PEI : 2020 - 2023

Sector : 09 - ECONOMIA Y FINANZAS

Pliego : 055 - AGENCIA DE PROMOCION DE LA INVERSION PRIVADA

Nivel E - GOBIERNO NACIONAL

Unidad 001231 - AGENCIA DE PROMOCION DE LA INVERSION PRIVADA - PROINVERSION

C.C.: 03.04 - OFICINA DE INTEGRIDAD Y TRANSPARENCIA

OEI.02 FORTALECER LA GESTIÓN INSTITUCIONAL

AEI.02.01 PROCEDIMIENTOS INTERNOS DOCUMENTADOS, IMPLEMENTADOS U OPTIMIZADOS

COD.	Actividad Operativa / Inversiones	U.M.	Meta	PROGRAMACION												Total Anual	
				Ene	Feb	Mar	Abr	May	Jun	Jul	Ago	Sep	Oct	Nov	Dic		
AOI00123100008	ELABORAR DOCUMENTOS DE GESTIÓN	036 : DOCUMENTO	Fisico	0	1	0	1	1	1	1	1	1	1	1	0	1	9
			Financiero S/.	39,807	49,147	56,147	56,147	67,859	49,147	71,031	56,147	56,147	39,147	57,859	80,991	679,575	
AOI00123100009	EFECTUAR SUPERVISIONES	109 : SUPERVISION	Fisico	1	0	0	0	0	0	0	0	0	0	1	0	0	2
			Financiero S/.	9,000	0	0	0	0	0	0	0	0	9,000	0	0	18,000	
AOI00123100010	EFECTUAR EL SERVICIO DE ATENCIÓN AL CIUDADANO	006 : ATENCION	Fisico	0	0	1	0	1	0	1	0	1	0	1	0	0	5
			Financiero S/.	0	0	0	0	0	0	0	0	0	0	0	0	0	
AOI00123100011	REALIZAR ACCIONES DE DIFUSIÓN Y TALLERES DE TRABAJO	001 : ACCION	Fisico	0	1	0	1	1	1	0	1	1	1	0	1	8	
			Financiero S/.	5,000	0	4,900	10,650	4,900	5,650	5,000	5,500	5,050	4,900	5,000	5,650	62,200	

C.C.: 03.05 - OFICINA DE ADMINISTRACION

OEI.02 FORTALECER LA GESTIÓN INSTITUCIONAL

AEI.02.01 PROCEDIMIENTOS INTERNOS DOCUMENTADOS, IMPLEMENTADOS U OPTIMIZADOS

COD.	Actividad Operativa / Inversiones	U.M.	Meta	PROGRAMACION												Total Anual	
				Ene	Feb	Mar	Abr	May	Jun	Jul	Ago	Sep	Oct	Nov	Dic		
AOI00123100040	GESTIONAR, CONDUCIR Y EJECUTAR LAS ACCIONES CORRESPONDIENTES AL SISTEMA DE ABASTECIMIENTO	060 : INFORME	Fisico	0	0	1	0	0	1	0	0	1	0	0	0	1	4
			Financiero S/.	816,089	758,665	823,050	803,565	799,360	766,479	843,510	782,167	764,222	832,180	791,049	835,778	9,616,115	
AOI00123100041	GESTIONAR LOS SERVICIOS GENERALES	006 : ATENCION	Fisico	0	0	1	0	0	1	0	1	0	1	0	0	1	4
			Financiero S/.	137,243	37,243	43,243	39,243	37,243	37,243	52,243	37,243	37,243	43,243	37,243	37,243	37,243	575,920
AOI00123100042	GESTIONAR Y ADMINISTRAR LOS BIENES PATRIMONIALES	060 : INFORME	Fisico	0	0	0	0	0	1	0	0	0	0	0	0	1	2
			Financiero S/.	0	16,500	0	1,500	0	1,500	0	1,500	0	1,500	0	1,500	3,840	16,500
AOI00123100043	PREPARAR UN REGISTRO QUE CONSOLIDE TODOS LOS GASTOS EJECUTADOS POR PROINVERSION Y DETERMINAR LOS GASTOS DE LOS DIFERENTES PROCESO DE PROMOCIÓN GESTIONADOS POR LA ENTIDAD	103 : REGISTRO	Fisico	1	1	1	1	1	1	1	1	1	1	1	1	1	12
			Financiero S/.	0	0	0	0	0	0	0	0	0	0	0	0	0	0
AOI00123100044	BRINDAR INFORMACIÓN DEL ÁREA DE FINANZAS	001 : ACCION	Fisico	1	1	1	1	1	1	1	1	1	1	1	1	1	12
			Financiero S/.	6,500	6,500	6,500	6,500	6,500	6,500	6,500	6,500	6,500	6,500	6,500	6,500	6,500	78,000
AOI00123100045	GESTIONAR Y COORDINAR LAS OPERACIONES Y ACTIVIDADES DEL EQUIPO DE CONTABILIDAD Y TESORERÍA	001 : ACCION	Fisico	3	3	3	3	3	3	3	3	3	3	3	3	3	36
			Financiero S/.	25,200	25,200	113,200	25,200	113,200	25,200	27,700	25,200	25,200	25,201	43,009	25,200	498,710	
AOI00123100046	DESARROLLAR E IMPLEMENTAR LOS SISTEMAS INFORMÁTICOS INTEGRADOS	001 : ACCION	Fisico	1	1	1	1	1	1	1	1	1	1	1	1	1	12
			Financiero S/.	114,000	51,500	44,000	54,000	44,000	44,000	44,000	44,000	44,000	44,000	44,000	44,000	44,000	615,500
AOI00123100047	BRINDAR SOPORTE, MANTENIMIENTO Y SEGURIDAD DE LA PLATAFORMA TECNOLÓGICA	001 : ACCION	Fisico	1	1	1	1	1	1	1	1	1	1	1	1	1	12
			Financiero S/.	1,020,310	380,000	1,353,248	557,300	111,162	121,930	379,500	68,000	84,000	89,400	131,000	141,000	4,436,850	
AOI00123100048	INNOVAR Y GESTIONAR LAS TECNOLOGÍAS DE LA INFORMACIÓN	001 : ACCION	Fisico	1	1	1	1	1	1	1	1	1	1	1	1	1	12
			Financiero S/.	0	0	384,000	0	80,000	100,000	86,000	0	0	0	0	0	117,100	767,100

OEI.02 FORTALECER LA GESTIÓN INSTITUCIONAL

AEI.02.02 FORTALECIMIENTO CONTINUO DE CAPACIDADES AL PERSONAL DE PROINVERSIÓN

COD.	Actividad Operativa / Inversiones	U.M.	Meta	PROGRAMACION												Total Anual	
				Ene	Feb	Mar	Abr	May	Jun	Jul	Ago	Sep	Oct	Nov	Dic		
AOI00123100038	EFECTUAR LAS ACTIVIDADES DE GESTIÓN DEL EMPLEO Y DE LAS COMPENSACIONES	060 : INFORME	Fisico	2	2	3	2	2	3	2	2	3	2	3	2	2	28
			Financiero S/.	139,850	160,731	26,741	27,091	27,091	38,541	27,091	11,741	11,841	12,591	11,841	12,241	507,391	
AOI00123100039	EFECTUAR LAS ACTIVIDADES DE GESTIÓN DE RELACIONES HUMANAS Y SOCIALES	001 : ACCION	Fisico	0	0	3	0	0	6	0	0	3	0	0	3	15	
			Financiero S/.	34,330	117,149	41,180	198,219	94,080	108,350	158,480	65,450	126,880	42,450	38,480	91,700	1,116,748	
AOI00123100100	EFECTUAR LAS ACTIVIDADES DE GESTIÓN DEL DESARROLLO Y LA CAPACITACIÓN	001 : ACCION	Fisico	0	0	2	0	0	2	0	0	0	2	0	2	8	
			Financiero S/.	87,000	15,000	50,000	84,000	75,000	100,000	61,400	52,400	77,400	61,400	52,400	12,400	728,400	
AOI00123100107	DESARROLLAR CURSO DE EXTENSION UNIVERSITARIA	001 : ACCION	Fisico	0	1	1	0	0	0	0	0	0	0	0	0	2	
			Financiero S/.	0	22,500	22,500	0	0	0	0	0	0	0	0	0	5,000	67,000

PLAN OPERATIVO 2021 CONSISTENTE CON EL PIA

Periodo PEI : 2020 - 2023

Sector : 09 - ECONOMIA Y FINANZAS

Pliego : 055 - AGENCIA DE PROMOCION DE LA INVERSION PRIVADA

Nivel E - GOBIERNO NACIONAL

Unidad 001231 - AGENCIA DE PROMOCION DE LA INVERSION PRIVADA - PROINVERSION

OEI.03 IMPLEMENTAR LA GESTIÓN INTERNA DE RIESGO DE DESASTRES

AEI.03.01 INSTRUMENTOS PARA LA GESTIÓN DE RIESGO DE DESASTRES DESARROLLADOS EN LA ENTIDAD

COD.	Actividad Operativa / Inversiones	U.M.	Meta	PROGRAMACION												Total Anual		
				Ene	Feb	Mar	Abr	May	Jun	Jul	Ago	Sep	Oct	Nov	Dic			
AOI00123100049	EFECTUAR EL ORDENAMIENTO Y MODERNIZACIÓN DE PROCEDIMIENTOS ADMINISTRATIVOS	060 : INFORME	Fisico	1	0	0	1	0	0	0	1	0	0	1	0	0	0	4
			Financiero S/.	446,800	405,533	413,302	435,012	496,445	354,962	714,372	354,302	363,302	403,801	497,105	819,781	5,704,717		

C.C.: 03.06 - OFICINA DE COMUNICACIONES E IMAGEN INSTITUCIONAL

OEI.02 FORTALECER LA GESTIÓN INSTITUCIONAL

AEI.02.01 PROCEDIMIENTOS INTERNOS DOCUMENTADOS, IMPLEMENTADOS U OPTIMIZADOS

COD.	Actividad Operativa / Inversiones	U.M.	Meta	PROGRAMACION												Total Anual		
				Ene	Feb	Mar	Abr	May	Jun	Jul	Ago	Sep	Oct	Nov	Dic			
AOI00123100012	INFORMAR LOS AVANCES Y LOGROS DE PROINVERSIÓN	060 : INFORME	Fisico	0	0	1	0	0	0	1	0	0	1	0	0	0	1	4
			Financiero S/.	170,381	92,804	92,804	94,804	119,925	272,804	143,482	92,804	94,804	92,804	119,925	511,556	1,898,898		
AOI00123100013	INFORMAR LAS ACTIVIDADES Y LA GESTIÓN TÉCNICA DE PROINVERSIÓN	060 : INFORME	Fisico	0	0	1	0	0	1	0	0	1	0	0	0	0	1	4
			Financiero S/.	17,800	0	0	0	0	0	0	0	0	0	0	0	0	0	17,800
AOI00123100015	ELABORAR PLANES DE ESTRATEGÍA SEO	248 : REPORTE	Fisico	1	1	1	1	1	1	1	1	1	1	1	1	1	1	12
			Financiero S/.	5,000	5,000	5,000	5,000	5,000	71,000	5,000	5,000	5,000	5,000	5,000	5,000	5,000	5,000	126,000
AOI00123100017	ELABORAR PLANES DE SOCIAL MEDIA	248 : REPORTE	Fisico	1	1	1	1	1	1	1	1	1	1	1	1	1	1	12
			Financiero S/.	7,000	7,000	7,000	7,000	7,000	7,000	7,000	7,000	7,000	7,000	7,000	7,000	7,000	7,000	84,000
AOI00123100018	MONITOREAR LA MARCA "PROINVERSIÓN"	248 : REPORTE	Fisico	1	1	1	1	1	1	1	1	1	1	1	1	1	1	12
			Financiero S/.	0	0	0	0	0	10,000	0	0	0	0	10,000	0	0	0	20,000
AOI00123100019	FORTALECER LA CULTURA E IDENTIDAD INSTITUCIONAL	248 : REPORTE	Fisico	1	1	1	1	1	1	1	1	1	1	1	1	1	1	12
			Financiero S/.	13,500	13,500	13,500	13,500	13,500	13,500	13,500	13,500	13,500	13,500	13,500	13,500	13,500	13,500	162,000
AOI00123100020	DIFUNDIR ACTIVIDADES DE BIENESTAR Y CLIMA LABORAL E IMPLEMENTAR ESTRATEGIAS DE COMUNICACIÓN INTERNA BIDIRECCIONAL Y DE PUERTAS ABIERTAS	248 : REPORTE	Fisico	1	1	1	1	1	1	1	1	1	1	1	1	1	1	12
			Financiero S/.	0	0	10,000	0	0	0	0	0	0	0	0	0	12,900	0	0
AOI00123100101	EJECUTAR CAMPAÑAS DE DIFUSIÓN DEL TRABAJO DE PROINVERSIÓN, LOS PROYECTOS QUE TIENE A CARGO Y LOS SERVICIOS QUE BRINDA	060 : INFORME	Fisico	1	1	1	1	1	1	1	1	1	1	1	1	1	1	12
			Financiero S/.	108,000	8,000	91,100	8,000	8,000	58,100	8,000	8,000	202,100	8,000	8,000	58,000	573,300		

C.C.: 03.07 - GESTION DOCUMENTARIA

OEI.02 FORTALECER LA GESTIÓN INSTITUCIONAL

AEI.02.01 PROCEDIMIENTOS INTERNOS DOCUMENTADOS, IMPLEMENTADOS U OPTIMIZADOS

COD.	Actividad Operativa / Inversiones	U.M.	Meta	PROGRAMACION												Total Anual
				Ene	Feb	Mar	Abr	May	Jun	Jul	Ago	Sep	Oct	Nov	Dic	
AOI00123100031	ATENDER REQUERIMIENTOS DE INFORMACIÓN (TRANSPARENCIA Y ACCESO A LA INFORMACIÓN PÚBLICA, REGISTRO DE CONTRATOS Y CONVENIOS, ATENCIÓN DE SALAS DE DATOS Y OTRAS ATENCIONES RELACIONADAS O CONEXAS)	006 : ATENCION	Fisico	1,300	1,000	1,200	1,100	950	1,250	1,300	1,150	1,150	1,000	1,100	1,300	13,800
			Financiero S/.	53,063	52,114	65,274	55,314	68,979	52,114	83,627	52,114	82,114	55,314	68,979	840,557	1,529,561
AOI00123100032	ATENDER INGRESOS DE DOCUMENTOS EN MESA DE PARTES	103 : REGISTRO	Fisico	1,000	1,000	1,000	1,000	1,000	1,100	1,000	950	950	1,000	1,000	1,000	12,000
			Financiero S/.	8,000	8,000	11,750	13,000	8,000	8,000	8,000	8,000	8,000	8,000	8,000	8,000	8,000
AOI00123100033	ATENDER LA ENTREGA DE CORRESPONDENCIA EXTERNA A ENTIDADES PÚBLICAS Y PRIVADAS A TRAVÉS DEL SISTEMA DE MENSAJERÍA (LOCAL, NACIONAL E INTERNACIONAL)	036 : DOCUMENTO	Fisico	400	500	300	300	350	350	500	350	350	350	350	400	4,500
			Financiero S/.	18,180	18,180	18,180	18,180	18,180	18,180	18,180	18,180	18,180	18,180	18,180	18,180	18,180
AOI00123100034	ATENDER REQUERIMIENTOS DE LOS DIVERSOS EJEMPLARES Y ACCESOS A ENLACES DISPONIBLES EN LA BIBLIOTECA INSTITUCIONAL (PRÉSTAMOS, RENOVACIONES, DEVOLUCIONES, COMPRAS, MAILING INSTITUCIONAL)	006 : ATENCION	Fisico	5	5	5	5	5	5	5	5	5	5	5	5	60
			Financiero S/.	4,000	4,000	7,000	4,000	4,000	7,000	4,000	4,000	7,000	4,000	7,000	4,000	4,000
AOI00123100035	DIGITALIZAR CON VALOR LEGAL LOS DOCUMENTOS DE PROINVERSIÓN	112 : UNIDAD	Fisico	360,000	360,000	360,000	360,000	360,000	360,000	360,000	360,000	360,000	360,000	360,000	360,000	4,320,000
			Financiero S/.	85,867	85,867	85,867	85,867	85,867	85,867	85,867	85,867	85,867	85,867	85,867	85,867	119,867
AOI00123100036	EFECTUAR LA ORGANIZACIÓN DOCUMENTAL (CLASIFICACIÓN Y ORDENAMIENTO DE DOCUMENTOS)	154 : METRO LINEAL	Fisico	10	10	15	15	15	15	15	15	15	15	15	15	170
			Financiero S/.	14,000	14,000	31,230	17,200	14,000	54,000	14,000	64,000	21,230	17,200	14,000	14,000	14,000
AOI00123100037	EFECTUAR LA DESCRIPCIÓN DOCUMENTAL	154 : METRO LINEAL	Fisico	10	10	15	15	15	15	15	15	15	15	15	15	170
			Financiero S/.	4,000	4,000	4,000	4,000	4,000	4,000	4,000	4,000	4,000	4,000	4,000	4,000	4,000

TOTAL FINANCIERO S/. 219,735,478.00

Anexo B-5
PLAN OPERATIVO INSTITUCIONAL FÍSICA Y FINANCIERA (Consistenciado)
Año : 2021

Periodo PEI : 2020 - 2023
Nivel de Gobierno : E - GOBIERNO NACIONAL
Sector : 09 - ECONOMIA Y FINANZAS
Pliego : 055 - AGENCIA DE PROMOCION DE LA INVERSION PRIVADA

Unidad Ejecutora : 001231 - AGENCIA DE PROMOCION DE LA INVERSION PRIVADA - PROINVERSION
Centro de Costo: 01.02 - ORGANO DE CONTROL INSTITUCIONAL

OEI.02 FORTALECER LA GESTIÓN INSTITUCIONAL

AEI.02.01 PROCEDIMIENTOS INTERNOS DOCUMENTADOS, IMPLEMENTADOS U OPTIMIZADOS

COD.	Actividad Operativa / Inversiones	Ubigeo	U.M.	Prioridad	Meta	PROGRAMACION												Total Anual
						1	2	3	4	5	6	7	8	9	10	11	12	
AOI00123100052	EFECTUAR SERVICIO DE CONTROL POSTERIOR	150131 : SAN ISIDRO	060 : INFORME	2 : Alta	Fisico	0	0	0	1	0	0	0	1	0	0	1	0	3
					Financiero S/.	20,674	20,674	20,674	25,212	25,212	25,212	25,212	25,212	25,212	25,212	25,208	20,674	284,386
AOI00123100053	EFECTUAR SERVICIO DE CONTROL SIMULTÁNEO	150131 : SAN ISIDRO	060 : INFORME	2 : Alta	Fisico	2	1	1	1	2	1	2	1	1	1	2	0	15
					Financiero S/.	71,879	45,832	45,832	45,832	66,550	45,832	84,544	45,832	45,832	45,832	66,550	77,424	687,772
AOI00123100054	EFECTUAR SERVICIO RELACIONADO	150131 : SAN ISIDRO	060 : INFORME	2 : Alta	Fisico	4	2	3	2	3	4	4	2	4	2	3	2	35
					Financiero S/.	0	0	0	0	0	0	0	0	0	0	0	0	0

Unidad Ejecutora : 001231 - AGENCIA DE PROMOCION DE LA INVERSION PRIVADA - PROINVERSION
Centro de Costo: 02.01 - DIRECCION EJECUTIVA

OEI.02 FORTALECER LA GESTIÓN INSTITUCIONAL

AEI.02.01 PROCEDIMIENTOS INTERNOS DOCUMENTADOS, IMPLEMENTADOS U OPTIMIZADOS

COD.	Actividad Operativa / Inversiones	Ubigeo	U.M.	Prioridad	Meta	PROGRAMACION												Total Anual
						1	2	3	4	5	6	7	8	9	10	11	12	
AOI00123100050	DESARROLLAR LABORES DE REPRESENTACIÓN INSTITUCIONAL	150131 : SAN ISIDRO	060 : INFORME	2 : Alta	Fisico	1	1	1	0	2	0	1	0	2	2	1	1	12
					Financiero S/.	189,681	185,640	185,640	185,640	257,404	185,640	319,736	185,640	185,640	185,640	257,404	319,736	2,643,437
AOI00123100051	PROPONER POLÍTICAS DE MEJORA POLÍTICA NACIONAL DE PIP	150131 : SAN ISIDRO	060 : INFORME	2 : Alta	Fisico	0	0	1	1	0	0	0	2	0	0	1	5	
					Financiero S/.	0	0	0	0	0	0	0	0	0	0	0	0	0

Unidad Ejecutora : 001231 - AGENCIA DE PROMOCION DE LA INVERSION PRIVADA - PROINVERSION
Centro de Costo: 02.02 - DIRECCION DE PORTAFOLIO DE PROYECTOS

OEI.01 PROMOVER LA INVERSIÓN PRIVADA ORIENTADA AL CIERRE DE BRECHAS EN INFRAESTRUCTURA SOCIAL Y PRODUCTIVA EN EL PAÍS

AEI.01.01 CARTERA DE PROYECTOS EFICAZMENTE CONDUcida PARA CERRAR LA BRECHA DE INFRAESTRUCTURA EN BENEFICIO DE LA POBLACIÓN.

COD.	Actividad Operativa / Inversiones	Ubigeo	U.M.	Prioridad	Meta	PROGRAMACION												Total Anual
						1	2	3	4	5	6	7	8	9	10	11	12	
AOI00123100061	EVALUAR EL ESTADO DEL PORTAFOLIO DE PROYECTOS DE LA DPP	150131 : SAN ISIDRO	036 : DOCUMENTO	2 : Alta	Fisico	1	1	1	1	1	1	1	1	1	1	1	1	12
					Financiero S/.	202,000	713,000	703,000	698,201	139,800	66,000	60,500	60,000	10,000	10,000	15,000	10,507	2,688,008

Unidad Ejecutora : 001231 - AGENCIA DE PROMOCION DE LA INVERSION PRIVADA - PROINVERSION
Centro de Costo: 02.02.01 - DIRECCION DE PORTAFOLIO DE PROYECTOS

OEI.01 PROMOVER LA INVERSIÓN PRIVADA ORIENTADA AL CIERRE DE BRECHAS EN INFRAESTRUCTURA SOCIAL Y PRODUCTIVA EN EL PAÍS

AEI.01.01 CARTERA DE PROYECTOS EFICAZMENTE CONDUcida PARA CERRAR LA BRECHA DE INFRAESTRUCTURA EN BENEFICIO DE LA POBLACIÓN.

COD.	Actividad Operativa / Inversiones	Ubigeo	U.M.	Prioridad	Meta	PROGRAMACION												Total Anual
						1	2	3	4	5	6	7	8	9	10	11	12	
AOI00123100058	ADJUDICAR LA CONTRATACIÓN ESTUDIOS / RECEPCIÓN DE ENTREGABLES	150131 : SAN ISIDRO	046 : ESTUDIO	2 : Alta	Fisico	6	12	11	9	4	8	1	5	8	4	7	4	79
					Financiero S/.	0	58,517	1,128,257	2,004,860	438,860	882,697	2,393,827	18,280	749,709	1,739,577	2,047,626	2,813,030	14,275,240
AOI00123100059	EFECTUAR VIAJES DE PROMOCIÓN E	150131 :	115 : VISITA	3 : Media	Fisico	1	0	1	2	1	0	1	1	0	0	1	0	8

INSPECCIÓN TÉCNICA		SAN ISIDRO	Financiero S/.														58,000		
AOI00123100060	EFFECTUAR LAS ACTIVIDADES DE LOS PROCESOS	150131 : SAN ISIDRO	001 : ACCION	2 : Alta	Fisico	4	4	2	8	7	2	0	3	0	3	2	0	7,000	35
					Financiero S/.	1,295,722	1,282,949	1,299,049	1,276,949	1,814,405	1,270,269	2,291,803	1,269,769	1,268,769	1,264,769	1,814,405	2,291,803	18,440,664	

Unidad Ejecutora : 001231 - AGENCIA DE PROMOCION DE LA INVERSION PRIVADA - PROINVERSION

Centro de Costo: 02.02.02 - SUBDIRECCION DE SERVICIOS A LOS PROYECTOS

OEI.01 PROMOVER LA INVERSIÓN PRIVADA ORIENTADA AL CIERRE DE BRECHAS EN INFRAESTRUCTURA SOCIAL Y PRODUCTIVA EN EL PAÍS

AEI.01.01 CARTERA DE PROYECTOS EFICAZMENTE CONDUCTIDA PARA CERRAR LA BRECHA DE INFRAESTRUCTURA EN BENEFICIO DE LA POBLACIÓN.

COD.	Actividad Operativa / Inversiones	Ubigeo	U.M.	Prioridad	Meta	PROGRAMACION												Total Anual
						1	2	3	4	5	6	7	8	9	10	11	12	
AOI00123100069	EVALUAR LA ADMISIÓN A TRÁMITE DE INICIATIVAS PRIVADAS	150131 : SAN ISIDRO	060 : INFORME	2 : Alta	Fisico	0	0	1	0	0	1	0	0	1	0	0	1	4
					Financiero S/.	0	0	0	0	0	0	0	0	0	0	0	0	0
AOI00123100070	PONER A DISPOSICIÓN Y COORDINAR LAS LABORES DE LOS EQUIPOS TÉCNICOS PARA EJECUTAR LAS FASES DE LOS PROYECTOS	150131 : SAN ISIDRO	036 : DOCUMENTO	2 : Alta	Fisico	1	1	1	1	1	1	1	1	1	1	1	1	12
					Financiero S/.	0	0	0	0	0	0	0	0	0	0	0	0	0
AOI00123100072	ATENDER LAS SOLICITUDES DE PERSONAS NATURALES Y ORGANISMOS PÚBLICOS Y PRIVADOS	150131 : SAN ISIDRO	036 : DOCUMENTO	2 : Alta	Fisico	1	1	1	1	1	1	1	1	1	1	1	1	12
					Financiero S/.	0	0	0	0	0	0	0	0	0	0	0	0	0
AOI00123100104	PROMOVER LA COORDINACIÓN Y UNIFORMIZACIÓN DE LA ACTIVIDAD DE LOS PROFESIONALES LEGALES, FINANCIEROS Y TÉCNICOS QUE FORMEN PARTE DE LOS EQUIPOS TÉCNICOS	150131 : SAN ISIDRO	036 : DOCUMENTO	2 : Alta	Fisico	1	1	1	1	1	1	1	1	1	1	1	1	12
					Financiero S/.	0	0	0	0	0	0	0	0	0	0	0	0	0
AOI00123100105	COORDINAR CON LA OFICINA DE COMUNICACIONES E IMAGEN INSTITUCIONAL LA DIFUSIÓN PÚBLICA Y OPORTUNO ACCESO A LA INFORMACIÓN DE LOS PROCESOS CORRESPONDIENTES A LOS PROYECTOS ASIGNADOS	150131 : SAN ISIDRO	036 : DOCUMENTO	2 : Alta	Fisico	0	0	1	0	0	1	0	0	1	0	0	1	4
					Financiero S/.	0	0	0	0	0	0	0	0	0	0	0	0	0

Unidad Ejecutora : 001231 - AGENCIA DE PROMOCION DE LA INVERSION PRIVADA - PROINVERSION

Centro de Costo: 02.02.03 - SUBDIRECCION DE ASUNTOS SOCIALES Y AMBIENTALES

OEI.01 PROMOVER LA INVERSIÓN PRIVADA ORIENTADA AL CIERRE DE BRECHAS EN INFRAESTRUCTURA SOCIAL Y PRODUCTIVA EN EL PAÍS

AEI.01.01 CARTERA DE PROYECTOS EFICAZMENTE CONDUCTIDA PARA CERRAR LA BRECHA DE INFRAESTRUCTURA EN BENEFICIO DE LA POBLACIÓN.

COD.	Actividad Operativa / Inversiones	Ubigeo	U.M.	Prioridad	Meta	PROGRAMACION												Total Anual
						1	2	3	4	5	6	7	8	9	10	11	12	
AOI00123100085	MONITOREAR LOS ASPECTOS SOCIALES Y POLÍTICOS EN EL ÁREA DE INFLUENCIA DE LOS PROYECTOS	150131 : SAN ISIDRO	096 : PROYECTO	2 : Alta	Fisico	20	20	20	20	20	20	20	20	20	20	20	20	20
					Financiero S/.	159,706	157,703	157,703	157,703	205,266	169,703	224,155	157,703	157,703	157,703	193,266	522,155	2,420,469
AOI00123100086	EVALUAR LOS ASPECTOS AMBIENTALES DE LOS PROYECTOS	150131 : SAN ISIDRO	096 : PROYECTO	2 : Alta	Fisico	20	20	20	20	20	20	20	20	20	20	20	20	20
					Financiero S/.	17,600	17,600	17,600	17,600	17,600	32,600	32,600	32,600	17,600	17,600	17,600	17,600	256,200
AOI00123100087	PROMOVER LA IMPLEMENTACIÓN DE MECANISMOS QUE PERMITAN LA ADECUADA GESTIÓN DE LA SUBDIRECCIÓN	150131 : SAN ISIDRO	519 : MONITOREO	2 : Alta	Fisico	1	0	0	0	0	0	1	0	0	0	0	0	2
					Financiero S/.	9,080	14,500	66,900	3,500	3,500	3,500	20,080	14,500	3,500	3,500	25,500	3,500	171,560

Unidad Ejecutora : 001231 - AGENCIA DE PROMOCION DE LA INVERSION PRIVADA - PROINVERSION

Centro de Costo: 02.02.04 - SUBDIRECCION DE GESTION DEL CONOCIMIENTO

OEI.01 PROMOVER LA INVERSIÓN PRIVADA ORIENTADA AL CIERRE DE BRECHAS EN INFRAESTRUCTURA SOCIAL Y PRODUCTIVA EN EL PAÍS

AEI.01.01 CARTERA DE PROYECTOS EFICAZMENTE CONDUCTIDA PARA CERRAR LA BRECHA DE INFRAESTRUCTURA EN BENEFICIO DE LA POBLACIÓN.

COD.	Actividad Operativa / Inversiones	Ubigeo	U.M.	Prioridad	Meta	PROGRAMACION												Total Anual
						1	2	3	4	5	6	7	8	9	10	11	12	
AOI00123100062	PROPONER A LA DPP EL COMPENDIO DE LECCIONES APRENDIDAS	150131 : SAN ISIDRO	036 : DOCUMENTO	2 : Alta	Fisico	0	0	0	0	0	1	0	0	0	0	0	1	2
					Financiero S/.	1,000	1,000	1,000	1,000	1,000	1,000	1,000	1,000	1,000	1,000	1,000	1,000	12,000
AOI00123100063	PROPONER A LA DPP EL REGISTRO DE BUENAS PRÁCTICAS	150131 : SAN ISIDRO	036 : DOCUMENTO	2 : Alta	Fisico	0	0	0	0	0	1	0	0	0	0	0	1	2
					Financiero S/.	1,000	1,000	1,000	1,000	1,000	1,000	1,000	1,000	1,000	1,000	1,000	1,000	12,000
AOI00123100064	INFORMAR AL DPP EL ESTADO DE ELABORACIÓN DE LOS LIBROS BLANCOS	150131 : SAN ISIDRO	036 : DOCUMENTO	2 : Alta	Fisico	0	0	1	0	0	1	0	0	1	0	0	1	4
					Financiero S/.	13,500	13,500	13,500	13,500	13,500	13,500	13,500	13,500	13,500	13,500	13,500	13,500	162,000
AOI00123100065	EMITIR DOCUMENTOS SOBRE APPS (BOLETIN, PROPUESTA DE DIRECTIVAS, ENTRE OTROS)	150131 : SAN ISIDRO	036 : DOCUMENTO	2 : Alta	Fisico	0	0	2	0	0	2	0	0	2	0	0	2	8
					Financiero S/.	500	500	500	500	500	500	500	500	500	500	500	500	6,000

Unidad Ejecutora : 001231 - AGENCIA DE PROMOCION DE LA INVERSION PRIVADA - PROINVERSION

Centro de Costo: 02.02.05 - SUBDIRECCION DE FORMUCION DE PROYECTOS DE INVERSION

OEI.01 PROMOVER LA INVERSIÓN PRIVADA ORIENTADA AL CIERRE DE BRECHAS EN INFRAESTRUCTURA SOCIAL Y PRODUCTIVA EN EL PAÍS

AEI.01.01 CARTERA DE PROYECTOS EFICAZMENTE CONDUCTIDA PARA CERRAR LA BRECHA DE INFRAESTRUCTURA EN BENEFICIO DE LA POBLACIÓN.

COD.	Actividad Operativa / Inversiones	Ubigeo	U.M.	Prioridad	Meta	PROGRAMACION												Total Anual
						1	2	3	4	5	6	7	8	9	10	11	12	
AOI00123100097	DECLARACIÓN DE VIABILIDAD DE LA IPC HOSPITAL HUAYCÁN	150131 : SAN ISIDRO	460 : FICHA TECNICA	2 : Alta	Fisico	0	0	0	0	0	1	0	0	0	0	0	0	1
					Financiero S/.	123,442	121,807	121,807	121,807	150,830	121,807	176,038	121,807	121,807	121,807	150,830	565,221	2,019,010
AOI00123100103	DECLARACIÓN DE VIABILIDAD DE LA IPC HOSPITAL HIPÓLITO UNANUE	150131 : SAN ISIDRO	460 : FICHA TECNICA	2 : Alta	Fisico	0	0	0	0	0	1	0	0	0	0	0	0	1
					Financiero S/.	0	0	0	0	0	0	0	0	0	0	0	0	0

Unidad Ejecutora : 001231 - AGENCIA DE PROMOCION DE LA INVERSION PRIVADA - PROINVERSION

Centro de Costo: 02.02.06 - SUB DIRECCION DE EJECUCIÓN OPORTUNA DE INVERSION

OEI.01 PROMOVER LA INVERSIÓN PRIVADA ORIENTADA AL CIERRE DE BRECHAS EN INFRAESTRUCTURA SOCIAL Y PRODUCTIVA EN EL PAÍS

AEI.01.01 CARTERA DE PROYECTOS EFICAZMENTE CONDUCTIDA PARA CERRAR LA BRECHA DE INFRAESTRUCTURA EN BENEFICIO DE LA POBLACIÓN.

COD.	Actividad Operativa / Inversiones	Ubigeo	U.M.	Prioridad	Meta	PROGRAMACION												Total Anual
						1	2	3	4	5	6	7	8	9	10	11	12	
AOI00123100066	COORDINAR Y CONVOCAR A LAS ENTIDADES PÚBLICAS Y PRIVADAS PARA LA FACILITACIÓN Y AGILIZACIÓN DE TRÁMITES BAJO EL PRINCIPIO DE ENFOQUE DE RESULTADOS	150131 : SAN ISIDRO	599 : ACTA	2 : Alta	Fisico	1	1	1	1	1	1	1	1	1	1	1	1	12
					Financiero S/.	0	0	0	0	0	0	0	0	0	0	0	0	0
AOI00123100067	IDENTIFICAR PROYECTOS QUE SE ENCUENTRAN EN ABANDONO SIN PRONUNCIAMIENTO POR PARTE DE LA ENTIDAD PÚBLICA TITULAR DEL PROYECTO	150131 : SAN ISIDRO	036 : DOCUMENTO	2 : Alta	Fisico	0	0	0	0	0	1	0	0	0	0	0	1	2
					Financiero S/.	0	0	0	0	0	0	0	0	0	0	0	0	
AOI00123100068	REALIZAR EL SEGUIMIENTO DE LOS PROYECTOS DE APPSY PA QUE SE ENCUENTRAN EN LA CARTERA DE PROINVERSIÓN, DURANTE EL PROCESO DE PROMOCIÓN.	150131 : SAN ISIDRO	036 : DOCUMENTO	2 : Alta	Fisico	1	1	1	1	1	1	1	1	1	1	1	1	12
					Financiero S/.	0	0	0	0	0	0	0	0	0	0	0	0	

Unidad Ejecutora : 001231 - AGENCIA DE PROMOCION DE LA INVERSION PRIVADA - PROINVERSION

Centro de Costo: 02.03 - DIRECCION DE SERVICIOS AL INVERSIONISTA

OEI.01 PROMOVER LA INVERSIÓN PRIVADA ORIENTADA AL CIERRE DE BRECHAS EN INFRAESTRUCTURA SOCIAL Y PRODUCTIVA EN EL PAÍS

AEI.01.03 PROMOCIÓN DE OPORTUNIDADES Y MECANISMOS DE INVERSIÓN EN EL PAÍS, EFICIENTE Y OPORTUNA, DIRIGIDO A INVERSIONISTAS PRIVADOS NACIONALES Y EXTRANJEROS.

COD.	Actividad Operativa / Inversiones	Ubigeo	U.M.	Prioridad	Meta	PROGRAMACION												Total Anual
						1	2	3	4	5	6	7	8	9	10	11	12	
AOI00123100081	DIFUNDIR EL PORTAFOLIO DE PROYECTOS A TRAVÉS DE LAS ACTIVIDADES DE PROMOCIÓN ORGANIZADAS	150131 : SAN ISIDRO	117 : EVENTOS	2 : Alta	Fisico	1	1	1	1	1	1	1	1	1	1	1	1	12
					Financiero S/.	186,525	182,745	182,745	232,745	279,864	232,745	371,162	232,745	440,645	227,305	249,864	607,624	3,426,717
AOI00123100082	ELABORAR EL INFORME DE IMPLEMENTACIÓN DE ACCIONES DE DIFUSIÓN SEGÚN RESPECTIVOS PLANES POR PROYECTO	150131 : SAN ISIDRO	060 : INFORME	2 : Alta	Fisico	2	0	1	1	1	1	0	0	0	3	0	1	10
					Financiero S/.	0	0	0	0	0	0	0	0	0	0	0	0	
AOI00123100083	DIFUNDIR EL PORTAFOLIO DE PROYECTOS A TRAVÉS DE LAS REUNIONES BILATERALES ORGANIZADAS	150131 : SAN ISIDRO	190 : NUMERO	2 : Alta	Fisico	5	5	5	5	5	5	5	5	5	5	5	5	60
					Financiero S/.	0	0	0	0	0	0	0	0	0	0	0	0	
AOI00123100089	DIFUNDIR LOS MECANISMOS DE PROMOCIÓN DE LA INVERSIÓN PRIVADA	150131 : SAN ISIDRO	117 : EVENTOS	2 : Alta	Fisico	0	1	1	0	0	0	0	0	1	1	1	0	5
					Financiero S/.	0	0	0	30,000	0	0	23,000	70,159	0	0	6,920	59,441	189,520
AOI00123100090	PARTICIPAR EN LA NEGOCIACIÓN DE ACUERDOS INTERNACIONALES DE INVERSIÓN A NIVEL NACIONAL E INTERNACIONAL	150131 : SAN ISIDRO	060 : INFORME	2 : Alta	Fisico	0	0	1	0	0	1	0	0	1	0	1	0	4
					Financiero S/.	0	0	0	0	0	0	0	0	0	0	0	0	
AOI00123100091	PARTICIPAR EN LA COMISIÓN ESPECIAL DE CONTROVERSIAS	150131 : SAN ISIDRO	060 : INFORME	2 : Alta	Fisico	0	0	1	0	0	1	0	0	1	0	0	1	4
					Financiero S/.	0	0	0	0	0	0	0	0	0	0	0	0	
AOI00123100092	PROMOVER LAS DIRECTRICES OCDE PARA EMPRESAS MULTINACIONALES, ATENDER CASOS DE INCUMPLIMIENTO Y PARTICIPAR EN EL COMITÉ DE INVERSIONES OCDE Y LA RED INTERNACIONAL SUS PUNTOS NACIONALES DE CONTACTO	150131 : SAN ISIDRO	060 : INFORME	2 : Alta	Fisico	0	0	1	0	0	1	0	0	1	0	0	1	4
					Financiero S/.	0	0	0	72,925	0	0	31,310	14,420	20,090	29,420	18,200	0	186,365
AOI00123100093	PARTICIPAR EN ACTIVIDADES INHERENTES DEL PERÚ EN APEC	150131 : SAN ISIDRO	248 : REPORTE	2 : Alta	Fisico	0	0	0	1	0	0	0	1	1	0	0	0	3
					Financiero S/.	0	0	0	0	0	0	0	0	0	0	0	0	
AOI00123100102	ATENDER SOLICITUDES SOBRE MODIFICACIONES EN EL CUMPLIMIENTO DE OBLIGACIONES Y SOLICITUDES DE ADENDAS DE CONTRATOS DE CONCESIÓN SOBRE LOS PROCESOS DE PROMOCIÓN DE LA INVERSIÓN PRIVADA A CARGO DE LA ENTIDAD D.LEG 674	150131 : SAN ISIDRO	060 : INFORME	2 : Alta	Fisico	0	1	0	1	0	0	1	0	0	0	1	0	4
					Financiero S/.	0	0	0	0	0	0	0	0	0	0	0	0	
AOI00123100108	TRAMITAR LOS EXPEDIENTES DE MECANISMOS	150131 :	155 :	1 : Muy Alta	Fisico	10	10	10	10	10	10	10	10	10	10	10	10	

DE PROMOCIÓN DE LA INVERSIÓN EN 18 O MENOS DÍAS SAN ISIDRO PORCENTAJE Financiero S/. 0 0 0 0 0 0 0 0 0 0 0 0 0 0 0 0 0

OEI.01 PROMOVER LA INVERSIÓN PRIVADA ORIENTADA AL CIERRE DE BRECHAS EN INFRAESTRUCTURA SOCIAL Y PRODUCTIVA EN EL PAÍS

AEI.01.04 INFORMACIÓN Y ORIENTACIÓN EN MECANISMOS DE INVERSIÓN, PROACTIVA Y DIFERENCIADA, DIRIGIDO A INVERSIONISTAS PRIVADOS NACIONALES Y EXTRANJEROS.

COD.	Actividad Operativa / Inversiones	Ubigeo	U.M.	Prioridad	Meta	PROGRAMACION												Total Anual
						1	2	3	4	5	6	7	8	9	10	11	12	
AOI00123100084	BRINDAR INFORMACIÓN Y ORIENTACIÓN A INVERSIONISTAS LOCALIZADOS EN EL EXTERIOR A TRAVÉS DE MEDIOS DIGITALES	150131 : SAN ISIDRO	086 : PERSONA	2 : Alta	Fisico	0	0	14000	0	0	13000	0	0	15000	0	0	13000	55000
					Financiero S/.	0	17,500	26,800	117,600	11,000	90,000	65,000	31,000	30,950	61,000	0	110,049	560,899
AOI00123100095	EFECTUAR EL SEGUIMIENTO Y CONTROL DE LA EJECUCIÓN DE LOS COMPROMISOS DE INVERSIÓN, SALDOS PENDIENTES DE PAGO DE LAS VENTAS A PLAZOS Y LAS TRANSFERENCIAS REALIZADAS AL TESORO PÚBLICO	150131 : SAN ISIDRO	248 : REPORTE	2 : Alta	Fisico	3	0	0	3	0	0	3	0	0	3	0	0	12
					Financiero S/.	5,174	5,023	5,023	5,023	7,711	5,023	10,046	5,023	5,023	5,023	7,711	10,046	75,848
AOI00123100109	ELABORAR LAS DISTRIBUCIONES DE RECURSOS PROVENIENTES DE ACTIVOS MINEROS S.A.C. Y/O DE COFIDE Y ENVIAR AL DIRECTOR DE LA DIRECCIÓN DE SERVICIOS AL INVERSIONISTA PARA SU APROBACIÓN Y EMISIÓN DE LA RESOLUCIÓN.	150131 : SAN ISIDRO	105 : RESOLUCION	1 : Muy Alta	Fisico	3	4	2	1	3	2	3	4	2	1	3	1	29
					Financiero S/.	0	0	0	0	0	0	0	0	0	0	0	0	0

Unidad Ejecutora : 001231 - AGENCIA DE PROMOCION DE LA INVERSION PRIVADA - PROINVERSION

Centro de Costo: 02.04.01 - DIRECCION DE INVERSIONES DESCENTRALIZADAS

OEI.01 PROMOVER LA INVERSIÓN PRIVADA ORIENTADA AL CIERRE DE BRECHAS EN INFRAESTRUCTURA SOCIAL Y PRODUCTIVA EN EL PAÍS

AEI.01.02 ASISTENCIA TÉCNICA EN EL DISEÑO, CONDUCCIÓN Y CONCLUSIÓN DE LOS PROYECTOS VINCULADOS A LOS PROCESOS DE INVERSIÓN PRIVADA A ENTIDADES PÚBLICAS.

COD.	Actividad Operativa / Inversiones	Ubigeo	U.M.	Prioridad	Meta	PROGRAMACION												Total Anual
						1	2	3	4	5	6	7	8	9	10	11	12	
AOI00123100077	ELABORAR METODOLOGÍAS, MATERIALES Y HERRAMIENTAS DE CAPACITACIÓN Y ASISTENCIA TÉCNICA SOBRE LOS MECANISMOS DE PROMOCIÓN DE LA INVERSIÓN PRIVADA	150131 : SAN ISIDRO	248 : REPORTE	2 : Alta	Fisico	0	0	0	0	0	0	0	0	0	0	0	0	1
					Financiero S/.	0	0	0	0	9,900	17,400	48,100	67,800	27,200	13,600	0	0	184,000
AOI00123100078	ABSOLVER CONSULTAS TÉCNICO - LEGALES SOBRE LOS MECANISMOS DE PROMOCIÓN DE LA INVERSIÓN PRIVADA	150131 : SAN ISIDRO	120 : ENTIDAD	2 : Alta	Fisico	2	3	3	4	5	6	6	6	6	5	5	0	51
					Financiero S/.	125	125	125	125	125	125	125	125	125	125	125	125	1,500
AOI00123100079	ASISTENCIA TÉCNICA A LAS ENTIDADES EN LA EJECUCIÓN DE LAS FASES DE LOS MECANISMOS DE PROMOCIÓN DE LA INVERSIÓN PRIVADA	150131 : SAN ISIDRO	120 : ENTIDAD	2 : Alta	Fisico	11	8	11	12	14	11	11	8	6	7	7	5	111
					Financiero S/.	10,497	13,267	28,460	29,647	33,843	47,629	51,089	48,829	36,979	41,119	34,798	32,333	408,490

OEI.01 PROMOVER LA INVERSIÓN PRIVADA ORIENTADA AL CIERRE DE BRECHAS EN INFRAESTRUCTURA SOCIAL Y PRODUCTIVA EN EL PAÍS

AEI.01.03 PROMOCIÓN DE OPORTUNIDADES Y MECANISMOS DE INVERSIÓN EN EL PAÍS, EFICIENTE Y OPORTUNA, DIRIGIDO A INVERSIONISTAS PRIVADOS NACIONALES Y EXTRANJEROS.

COD.	Actividad Operativa / Inversiones	Ubigeo	U.M.	Prioridad	Meta	PROGRAMACION												Total Anual
						1	2	3	4	5	6	7	8	9	10	11	12	
AOI00123100073	GESTIONAR, PLANIFICAR Y EVALUAR LAS ACTIVIDADES DE PROMOCIÓN, CAPACITACIÓN Y ASISTENCIA TÉCNICA DE LA DIRECCIÓN DE INVERSIONES DESCENTRALIZADAS	150131 : SAN ISIDRO	091 : PLAN	2 : Alta	Fisico	0	0	0	0	0	0	0	0	0	0	0	1	1
					Financiero S/.	280,524	278,778	278,778	278,778	385,053	278,778	436,252	278,778	278,778	278,778	363,053	517,052	3,933,378
AOI00123100074	DISEÑAR, ELABORAR, REPRODUCIR Y DISTRIBUIR MATERIALES, ENTRE OTROS MEDIOS DE PROMOCIÓN, PARA DIFUNDIR LOS MECANISMOS DE PROMOCIÓN DE LA INVERSIÓN PRIVADA	150131 : SAN ISIDRO	248 : REPORTE	2 : Alta	Fisico	0	0	1	0	0	1	1	0	1	0	0	0	4
					Financiero S/.	1,000	2,000	96,050	168,400	90,800	44,500	34,000	2,000	2,000	2,000	7,250	758	450,758
AOI00123100075	DIFUNDIR LOS MECANISMOS DE PROMOCIÓN DE LA INVERSIÓN PRIVADA Y LA CARTERA DE PROYECTOS EN OBRAS POR IMPUESTOS ARTICULADAMENTE ENTRE LAS ENTIDADES PÚBLICAS Y LAS EMPRESAS PRIVADAS	150131 : SAN ISIDRO	117 : EVENTOS	2 : Alta	Fisico	4	15	14	17	2	7	11	15	13	16	19	17	150
					Financiero S/.	3,002	3,412	19,648	29,411	38,811	45,051	45,086	116,891	83,836	82,972	79,129	122,974	670,223
AOI00123100076	PROMOVER LA SUSCRIPCIÓN DE CONVENIOS DE ASISTENCIA TÉCNICA SOBRE LOS MECANISMOS DE PROMOCIÓN DE LA INVERSIÓN PRIVADA	150131 : SAN ISIDRO	023 : CONVENIO	2 : Alta	Fisico	0	1	1	1	1	1	1	1	1	1	1	0	10
					Financiero S/.	200	200	200	10,400	10,400	13,800	200	200	200	200	200	200	200

OEI.01 PROMOVER LA INVERSIÓN PRIVADA ORIENTADA AL CIERRE DE BRECHAS EN INFRAESTRUCTURA SOCIAL Y PRODUCTIVA EN EL PAÍS

AEI.01.05 INFORMAR Y CAPACITAR EN MECANISMOS DE PROMOCIÓN DE LA INVERSIÓN PRIVADA, A NIVEL SECTORIAL DE FORMA DESCENTRALIZADA, DIRIGIDO A ENTIDADES PÚBLICAS.

COD.	Actividad Operativa / Inversiones	Ubigeo	U.M.	Prioridad	Meta	PROGRAMACION												Total Anual
						1	2	3	4	5	6	7	8	9	10	11	12	
AOI00123100080	CAPACITAR A LOS FUNCIONARIOS Y/O SERVIDORES PÚBLICOS EN LAS FASES DE LOS MECANISMOS DE PROMOCIÓN DE LA INVERSIÓN PRIVADA	150131 : SAN ISIDRO	120 : ENTIDAD	2 : Alta	Fisico	11	12	14	13	12	10	6	10	12	11	12	11	134
					Financiero S/.	22,680	20,930	72,690	39,045	92,418	59,051	113,001	58,021	115,606	59,871	105,561	47,392	806,266

Unidad Ejecutora : 001231 - AGENCIA DE PROMOCION DE LA INVERSION PRIVADA - PROINVERSION

Centro de Costo: 02.05 - DIRECCION ESPECIAL DE PROYECTOS

OEI.01 PROMOVER LA INVERSIÓN PRIVADA ORIENTADA AL CIERRE DE BRECHAS EN INFRAESTRUCTURA SOCIAL Y PRODUCTIVA EN EL PAÍS

AEI.01.01 CARTERA DE PROYECTOS EFICAZMENTE CONDUCCIDA PARA CERRAR LA BRECHA DE INFRAESTRUCTURA EN BENEFICIO DE LA POBLACIÓN.

COD.	Actividad Operativa / Inversiones	Ubigeo	U.M.	Prioridad	Meta	PROGRAMACION												Total Anual
						1	2	3	4	5	6	7	8	9	10	11	12	
AOI00123100055	ADJUDICAR LA CONTRATACIÓN ESTUDIOS / RECEPCIÓN DE ENTREGABLES	150131 : SAN ISIDRO	046 : ESTUDIO	2 : Alta	Fisico	3	12	4	0	2	2	4	5	8	3	5	5	53
					Financiero S/.	385,392	703,692	721,930	8,868,918	1,739,600	363,897	673,343	5,919,213	27,200	1,815,648	750,456	1,288,343	23,257,632
AOI00123100056	EFECTUAR VIAJES DE PROMOCIÓN E INSPECCIÓN TÉCNICA	150131 : SAN ISIDRO	115 : VISITA	3 : Media	Fisico	2	9	5	2	11	3	7	9	3	1	4	9	65
					Financiero S/.	4,360	12,400	6,720	2,000	14,760	7,410	8,480	8,040	7,770	0	4,720	12,160	88,821
AOI00123100057	EFECTUAR LAS ACTIVIDADES DE LOS PROCESOS	150131 : SAN ISIDRO	001 : ACCION	2 : Alta	Fisico	1	1	3	3	3	3	3	3	2	3	1	5	31
					Financiero S/.	272,004	265,794	268,368	269,594	406,062	265,794	495,837	282,294	265,794	268,894	392,812	1,954,842	5,408,091
AOI00123100106	ELABORACIÓN DEL CONTRATO ESTANDAR	150131 : SAN ISIDRO	036 : DOCUMENTO	1 : Muy Alta	Fisico	0	0	2	0	0	0	0	0	0	0	0	0	2
					Financiero S/.	0	0	1,120,000	0	0	0	0	0	0	0	0	0	0

Unidad Ejecutora : 001231 - AGENCIA DE PROMOCION DE LA INVERSION PRIVADA - PROINVERSION

Centro de Costo: 03.01 - SECRETARIA GENERAL

OEI.02 FORTALECER LA GESTIÓN INSTITUCIONAL

AEI.02.01 PROCEDIMIENTOS INTERNOS DOCUMENTADOS, IMPLEMENTADOS U OPTIMIZADOS

COD.	Actividad Operativa / Inversiones	Ubigeo	U.M.	Prioridad	Meta	PROGRAMACION												Total Anual
						1	2	3	4	5	6	7	8	9	10	11	12	
AOI00123100026	FORMULAR PROPUESTAS DE POLÍTICAS INSTITUCIONALES RELACIONADAS A LOS SISTEMAS ADMINISTRATIVOS A SU CARGO	150131 : SAN ISIDRO	271 : PROPUESTAS	2 : Alta	Fisico	0	1	0	0	1	0	0	1	0	0	1	0	4
					Financiero S/.	0	20,125	0	0	20,125	0	0	20,125	0	0	20,125	0	80,500
AOI00123100027	PROPONER A LA DIRECCIÓN EJECUTIVA DISPOSITIVOS LEGALES Y OTROS QUE REQUIERA LA ENTIDAD (DIRECTIVAS, LINEAMIENTOS ENTRE OTROS)	150131 : SAN ISIDRO	271 : PROPUESTAS	2 : Alta	Fisico	0	0	0	0	0	0	0	1	0	0	0	1	2
					Financiero S/.	0	0	0	0	0	0	106,500	0	0	0	0	35,500	142,000
AOI00123100028	SUPERVISAR LA GESTIÓN ADMINISTRATIVA Y EFECTUAR REUNIONES DE COORDINACIÓN	150131 : SAN ISIDRO	133 : SESION	2 : Alta	Fisico	1	1	1	1	1	1	1	1	1	1	1	1	12
					Financiero S/.	101,015	98,397	98,397	100,397	141,335	101,397	178,630	98,397	98,397	98,397	141,335	178,830	1,434,922
AOI00123100029	SUPERVISAR EL CUMPLIMIENTO DE LA NORMATIVA DE TRANSPARENCIA, ACCESO A LA INFORMACIÓN Y MEJORA DE LA CALIDAD DE LOS SERVICIOS	150131 : SAN ISIDRO	036 : DOCUMENTO	2 : Alta	Fisico	0	0	0	0	0	0	1	0	0	0	0	0	1
					Financiero S/.	0	0	0	0	0	0	0	0	0	0	0	0	0

Unidad Ejecutora : 001231 - AGENCIA DE PROMOCION DE LA INVERSION PRIVADA - PROINVERSION

Centro de Costo: 03.02 - OFICINA DE ASESORIA JURIDICA

OEI.02 FORTALECER LA GESTIÓN INSTITUCIONAL

AEI.02.01 PROCEDIMIENTOS INTERNOS DOCUMENTADOS, IMPLEMENTADOS U OPTIMIZADOS

COD.	Actividad Operativa / Inversiones	Ubigeo	U.M.	Prioridad	Meta	PROGRAMACION												Total Anual
						1	2	3	4	5	6	7	8	9	10	11	12	
AOI00123100006	ASESORAR EN TEMAS JURÍDICOS A LA ENTIDAD	150131 : SAN ISIDRO	060 : INFORME	2 : Alta	Fisico	33	33	33	33	33	33	33	33	33	33	33	33	396
					Financiero S/.	117,295	112,145	594,645	133,195	161,697	592,145	202,565	133,195	594,645	112,145	161,697	933,165	3,848,535
AOI00123100007	COADYUVAR AL PROCURADOR PÚBLICO DE LA PCM EN LOS PROCESOS JUDICIALES Y ARBITRALES EN LOS QUE LA ENTIDAD ES PARTE	150131 : SAN ISIDRO	512 : DILIGENCIAS	2 : Alta	Fisico	5	5	5	5	5	5	5	5	5	5	5	5	60
					Financiero S/.	0	0	0	0	0	0	0	0	0	0	0	0	0

Unidad Ejecutora : 001231 - AGENCIA DE PROMOCION DE LA INVERSION PRIVADA - PROINVERSION

Centro de Costo: 03.03 - OFICINA DE PLANEAMIENTO Y PRESUPUESTO

OEI.02 FORTALECER LA GESTIÓN INSTITUCIONAL

AEI.02.01 PROCEDIMIENTOS INTERNOS DOCUMENTADOS, IMPLEMENTADOS U OPTIMIZADOS

COD.	Actividad Operativa / Inversiones	Ubigeo	U.M.	Prioridad	Meta	PROGRAMACION												Total Anual
						1	2	3	4	5	6	7	8	9	10	11	12	
AOI00123100002	ELABORAR O EVALUAR PROPUESTAS DE DOCUMENTOS DE GESTIÓN INSTITUCIONAL	150131 : SAN ISIDRO	060 : INFORME	2 : Alta	Fisico	0	0	1	1	0	0	1	0	0	0	0	1	4
					Financiero S/.	80,081	97,127	97,127	96,627	131,317	96,627	151,447	67,127	67,127	77,727	112,417	142,547	1,217,302
AOI00123100003	ELABORAR DOCUMENTOS NORMATIVOS INTERNOS	150131 : SAN ISIDRO	036 : DOCUMENTO	2 : Alta	Fisico	1	1	1	1	1	1	1	1	1	1	1	1	12
					Financiero S/.	0	11,000	11,000	11,000	11,000	11,000	11,000	11,000	11,000	11,000	11,000	10,000	120,000
AOI00123100004	ATENDER REQUERIMIENTOS DE INFORMACIÓN DE OTRAS ENTIDADES	150131 : SAN ISIDRO	006 : ATENCION	2 : Alta	Fisico	2	1	1	1	2	1	2	1	1	1	1	1	15
					Financiero S/.	0	0	0	0	0	0	0	0	0	0	0	0	0

Anexo B-5 : POI Anual con Programacion Fisica y Financiera

AOI00123100005	DESARROLLAR LAS ACTIVIDADES RELACIONADAS CON EL PRESUPUESTO (PROGRAMACIÓN, FORMULACIÓN, SUSTENTACIÓN, APROBACIÓN, EJECUCIÓN Y EVALUACIÓN)	150131 : SAN ISIDRO	036 : DOCUMENTO	2 : Alta	Fisico	2	2	1	2	1	3	2	1	1	2	1	2	20
					Financiero S/.	0	0	0	0	0	0	0	0	0	0	0	0	0
AOI00123100099	EFECTUAR EL SEGUIMIENTO DEL CUMPLIMIENTO DEL PEI Y EL POI	150131 : SAN ISIDRO	047 : EVALUACION	2 : Alta	Fisico	1	1	0	1	0	0	1	0	0	0	1	0	5
					Financiero S/.	0	0	0	0	0	0	0	0	0	0	0	0	0

Unidad Ejecutora : 001231 - AGENCIA DE PROMOCION DE LA INVERSION PRIVADA - PROINVERSION
Centro de Costo: 03.04 - OFICINA DE INTEGRIDAD Y TRANSPARENCIA

OEI.02 FORTALECER LA GESTIÓN INSTITUCIONAL

AEI.02.01 PROCEDIMIENTOS INTERNOS DOCUMENTADOS, IMPLEMENTADOS U OPTIMIZADOS

COD.	Actividad Operativa / Inversiones	Ubigeo	U.M.	Prioridad	Meta	PROGRAMACION												Total Anual	
						1	2	3	4	5	6	7	8	9	10	11	12		
AOI00123100008	ELABORAR DOCUMENTOS DE GESTIÓN	150131 : SAN ISIDRO	036 : DOCUMENTO	3 : Media	Fisico	0	1	0	1	1	1	1	1	1	1	1	0	1	9
					Financiero S/.	39,807	49,147	56,147	56,147	67,859	49,147	71,031	56,147	56,147	39,147	57,859	80,991	679,575	
AOI00123100009	EFECTUAR SUPERVISIONES	150131 : SAN ISIDRO	109 : SUPERVISION	2 : Alta	Fisico	1	0	0	0	0	0	0	0	1	0	0	0	2	
					Financiero S/.	9,000	0	0	0	0	0	0	0	0	9,000	0	0	18,000	
AOI00123100010	EFECTUAR EL SERVICIO DE ATENCIÓN AL CIUDADANO	150131 : SAN ISIDRO	006 : ATENCIÓN	3 : Media	Fisico	0	0	1	0	1	0	1	0	1	0	1	0	5	
					Financiero S/.	0	0	0	0	0	0	0	0	0	0	0	0	0	
AOI00123100011	REALIZAR ACCIONES DE DIFUSIÓN Y TALLERES DE TRABAJO	150131 : SAN ISIDRO	001 : ACCION	2 : Alta	Fisico	0	1	0	1	1	1	0	1	1	1	0	1	8	
					Financiero S/.	5,000	0	4,900	10,650	4,900	5,650	5,000	5,500	5,050	4,900	5,000	5,650	62,200	

Unidad Ejecutora : 001231 - AGENCIA DE PROMOCION DE LA INVERSION PRIVADA - PROINVERSION
Centro de Costo: 03.05 - OFICINA DE ADMINISTRACION

OEI.02 FORTALECER LA GESTIÓN INSTITUCIONAL

AEI.02.01 PROCEDIMIENTOS INTERNOS DOCUMENTADOS, IMPLEMENTADOS U OPTIMIZADOS

COD.	Actividad Operativa / Inversiones	Ubigeo	U.M.	Prioridad	Meta	PROGRAMACION												Total Anual
						1	2	3	4	5	6	7	8	9	10	11	12	
AOI00123100040	GESTIONAR, CONDUCIR Y EJECUTAR LAS ACCIONES CORRESPONDIENTES AL SISTEMA DE ABASTECIMIENTO	150131 : SAN ISIDRO	060 : INFORME	2 : Alta	Fisico	0	0	1	0	0	1	0	0	1	0	0	1	4
					Financiero S/.	816,089	758,665	823,050	803,565	799,360	766,479	843,510	782,167	764,222	832,180	791,049	835,778	9,616,115
AOI00123100041	GESTIONAR LOS SERVICIOS GENERALES	150131 : SAN ISIDRO	006 : ATENCIÓN	2 : Alta	Fisico	0	0	1	0	0	1	0	0	1	0	0	1	4
					Financiero S/.	137,243	37,243	43,243	39,243	37,243	37,243	52,243	37,243	43,243	37,243	37,243	37,243	575,920
AOI00123100042	GESTIONAR Y ADMINISTRAR LOS BIENES PATRIMONIALES	150131 : SAN ISIDRO	060 : INFORME	2 : Alta	Fisico	0	0	0	0	0	1	0	0	0	0	0	1	2
					Financiero S/.	0	16,500	0	1,500	0	1,500	0	1,500	0	1,500	3,840	16,500	42,840
AOI00123100043	PREPARAR UN REGISTRO QUE CONSOLIDE TODOS LOS GASTOS EJECUTADOS POR PROINVERSION Y DETERMINAR LOS GASTOS DE LOS DIFERENTES PROCESO DE PROMOCIÓN GESTIONADOS POR LA ENTIDAD	150131 : SAN ISIDRO	103 : REGISTRO	2 : Alta	Fisico	1	1	1	1	1	1	1	1	1	1	1	1	12
					Financiero S/.	0	0	0	0	0	0	0	0	0	0	0	0	0
AOI00123100044	BRINDAR INFORMACIÓN DEL ÁREA DE FINANZAS	150131 : SAN ISIDRO	001 : ACCION	2 : Alta	Fisico	1	1	1	1	1	1	1	1	1	1	1	1	12
					Financiero S/.	6,500	6,500	6,500	6,500	6,500	6,500	6,500	6,500	6,500	6,500	6,500	6,500	78,000
AOI00123100045	GESTIONAR Y COORDINAR LAS OPERACIONES Y ACTIVIDADES DEL EQUIPO DE CONTABILIDAD Y TESORERÍA	150131 : SAN ISIDRO	001 : ACCION	2 : Alta	Fisico	3	3	3	3	3	3	3	3	3	3	3	3	36
					Financiero S/.	25,200	25,200	113,200	25,200	113,200	25,200	27,700	25,200	25,200	25,201	43,009	25,200	498,710
AOI00123100046	DESARROLLAR E IMPLEMENTAR LOS SISTEMAS INFORMÁTICOS INTEGRADOS	150131 : SAN ISIDRO	001 : ACCION	2 : Alta	Fisico	1	1	1	1	1	1	1	1	1	1	1	1	12
					Financiero S/.	114,000	51,500	44,000	54,000	44,000	44,000	44,000	44,000	44,000	44,000	44,000	44,000	615,500
AOI00123100047	BRINDAR SOPORTE, MANTENIMIENTO Y SEGURIDAD DE LA PLATAFORMA TECNOLÓGICA	150131 : SAN ISIDRO	001 : ACCION	2 : Alta	Fisico	1	1	1	1	1	1	1	1	1	1	1	1	12
					Financiero S/.	1,020,310	380,000	1,353,248	557,300	111,162	121,930	379,500	68,000	84,000	89,400	131,000	141,000	4,436,850
AOI00123100048	INNOVAR Y GESTIONAR LAS TECNOLOGÍAS DE LA INFORMACIÓN	150131 : SAN ISIDRO	001 : ACCION	3 : Media	Fisico	1	1	1	1	1	1	1	1	1	1	1	1	12
					Financiero S/.	0	0	384,000	0	80,000	100,000	86,000	0	0	0	0	117,100	767,100

OEI.02 FORTALECER LA GESTIÓN INSTITUCIONAL

AEI.02.02 FORTALECIMIENTO CONTINUO DE CAPACIDADES AL PERSONAL DE PROINVERSIÓN

COD.	Actividad Operativa / Inversiones	Ubigeo	U.M.	Prioridad	Meta	PROGRAMACION												Total Anual
						1	2	3	4	5	6	7	8	9	10	11	12	
AOI00123100038	EFECTUAR LAS ACTIVIDADES DE GESTIÓN DEL EMPLEO Y DE LAS COMPENSACIONES	150131 : SAN ISIDRO	060 : INFORME	2 : Alta	Fisico	2	2	3	2	2	3	2	2	3	2	2	3	28
					Financiero S/.	139,850	160,731	26,741	27,091	27,091	38,541	27,091	11,741	11,841	12,591	11,841	12,241	507,391
AOI00123100039	EFECTUAR LAS ACTIVIDADES DE GESTIÓN DE RELACIONES HUMANAS Y SOCIALES	150131 : SAN ISIDRO	001 : ACCION	2 : Alta	Fisico	0	0	3	0	0	6	0	0	3	0	0	3	15
					Financiero S/.	34,330	117,149	41,180	198,219	94,080	108,350	158,480	65,450	126,880	42,450	38,480	91,700	1,116,748

Anexo B-5 : POI Anual con Programacion Fisica y Financiera

AOI00123100100	EFFECTUAR LAS ACTIVIDADES DE GESTIÓN DEL DESARROLLO Y LA CAPACITACIÓN	150131 : SAN ISIDRO	001 : ACCION	2 : Alta	Fisico	0	0	2	0	0	2	0	0	2	0	0	2	8
					Financiero S/.	87,000	15,000	50,000	84,000	75,000	100,000	61,400	52,400	77,400	61,400	52,400	12,400	728,400
AOI00123100107	DESARROLLAR CURSO DE EXTENSION UNIVERSITARIA	150131 : SAN ISIDRO	001 : ACCION	1 : Muy Alta	Fisico	0	1	1	0	0	0	0	0	0	0	0	0	2
					Financiero S/.	0	22,500	22,500	0	0	0	0	0	0	0	5,000	17,000	67,000

OEI.03 IMPLEMENTAR LA GESTIÓN INTERNA DE RIESGO DE DESASTRES

AEI.03.01 INSTRUMENTOS PARA LA GESTIÓN DE RIESGO DE DESASTRES DESARROLLADOS EN LA ENTIDAD

COD.	Actividad Operativa / Inversiones	Ubigeo	U.M.	Prioridad	Meta	PROGRAMACION												Total Anual
						1	2	3	4	5	6	7	8	9	10	11	12	
AOI00123100049	EFFECTUAR EL ORDENAMIENTO Y MODERNIZACIÓN DE PROCEDIMIENTOS ADMINISTRATIVOS	150131 : SAN ISIDRO	060 : INFORME	2 : Alta	Fisico	1	0	0	1	0	0	1	0	0	1	0	0	4
					Financiero S/.	446,800	405,533	413,302	435,012	496,445	354,962	714,372	354,302	363,302	403,801	497,105	819,781	5,704,717

Unidad Ejecutora : 001231 - AGENCIA DE PROMOCION DE LA INVERSION PRIVADA - PROINVERSION

Centro de Costo: 03.06 - OFICINA DE COMUNICACIONES E IMAGEN INSTITUCIONAL

OEI.02 FORTALECER LA GESTIÓN INSTITUCIONAL

AEI.02.01 PROCEDIMIENTOS INTERNOS DOCUMENTADOS, IMPLEMENTADOS U OPTIMIZADOS

COD.	Actividad Operativa / Inversiones	Ubigeo	U.M.	Prioridad	Meta	PROGRAMACION												Total Anual	
						1	2	3	4	5	6	7	8	9	10	11	12		
AOI00123100012	INFORMAR LOS AVANCES Y LOGROS DE PROINVERSIÓN	150131 : SAN ISIDRO	060 : INFORME	2 : Alta	Fisico	0	0	1	0	0	1	0	0	1	0	0	1	4	
					Financiero S/.	170,381	92,804	92,804	94,804	119,925	272,804	143,482	92,804	94,804	92,804	119,925	511,556	1,898,898	
AOI00123100013	INFORMAR LAS ACTIVIDADES Y LA GESTIÓN TÉCNICA DE PROINVERSIÓN	150131 : SAN ISIDRO	060 : INFORME	2 : Alta	Fisico	0	0	1	0	0	1	0	0	1	0	0	1	4	
					Financiero S/.	17,800	0	0	0	0	0	0	0	0	0	0	0	17,800	
AOI00123100015	ELABORAR PLANES DE ESTRATEGÍA SEO	150131 : SAN ISIDRO	248 : REPORTE	2 : Alta	Fisico	1	1	1	1	1	1	1	1	1	1	1	1	12	
					Financiero S/.	5,000	5,000	5,000	5,000	5,000	71,000	5,000	5,000	5,000	5,000	5,000	5,000	126,000	
AOI00123100017	ELABORAR PLANES DE SOCIAL MEDIA	150131 : SAN ISIDRO	248 : REPORTE	3 : Media	Fisico	1	1	1	1	1	1	1	1	1	1	1	1	12	
					Financiero S/.	7,000	7,000	7,000	7,000	7,000	7,000	7,000	7,000	7,000	7,000	7,000	7,000	84,000	
AOI00123100018	MONITOREAR LA MARCA "PROINVERSIÓN"	150131 : SAN ISIDRO	248 : REPORTE	3 : Media	Fisico	1	1	1	1	1	1	1	1	1	1	1	1	12	
					Financiero S/.	0	0	0	0	0	10,000	0	0	0	10,000	0	0	20,000	
AOI00123100019	FORTALECER LA CULTURA E IDENTIDAD INSTITUCIONAL	150131 : SAN ISIDRO	248 : REPORTE	2 : Alta	Fisico	1	1	1	1	1	1	1	1	1	1	1	1	12	
					Financiero S/.	13,500	13,500	13,500	13,500	13,500	13,500	13,500	13,500	13,500	13,500	13,500	13,500	162,000	
AOI00123100020	DIFUNDIR ACTIVIDADES DE BIENESTAR Y CLIMA LABORAL E IMPLEMENTAR ESTRATEGIAS DE COMUNICACIÓN INTERNA BIDIRECCIONAL Y DE PUERTAS ABIERTAS	150131 : SAN ISIDRO	248 : REPORTE	2 : Alta	Fisico	1	1	1	1	1	1	1	1	1	1	1	1	12	
					Financiero S/.	0	0	10,000	0	0	0	0	0	0	0	12,900	0	22,900	
AOI00123100101	EJECUTAR CAMPAÑAS DE DIFUSIÓN DEL TRABAJO DE PROINVERSIÓN, LOS PROYECTOS QUE TIENE A CARGO Y LOS SERVICIOS QUE BRINDA	150131 : SAN ISIDRO	060 : INFORME	2 : Alta	Fisico	1	1	1	1	1	1	1	1	1	1	1	1	12	
					Financiero S/.	108,000	8,000	91,100	8,000	8,000	58,100	8,000	8,000	8,000	202,100	8,000	8,000	58,000	573,300

Unidad Ejecutora : 001231 - AGENCIA DE PROMOCION DE LA INVERSION PRIVADA - PROINVERSION

Centro de Costo: 03.07 - GESTION DOCUMENTARIA

OEI.02 FORTALECER LA GESTIÓN INSTITUCIONAL

AEI.02.01 PROCEDIMIENTOS INTERNOS DOCUMENTADOS, IMPLEMENTADOS U OPTIMIZADOS

COD.	Actividad Operativa / Inversiones	Ubigeo	U.M.	Prioridad	Meta	PROGRAMACION												Total Anual
						1	2	3	4	5	6	7	8	9	10	11	12	
AOI00123100031	ATENDER REQUERIMIENTOS DE INFORMACIÓN (TRANSPARENCIA Y ACCESO A LA INFORMACIÓN PÚBLICA, REGISTRO DE CONTRATOS Y CONVENIOS, ATENCIÓN DE SALAS DE DATOS Y OTRAS ATENCIONES RELACIONADAS O CONEXAS)	150131 : SAN ISIDRO	006 : ATENCION	2 : Alta	Fisico	1300	1000	1200	1100	950	1250	1300	1150	1150	1000	1100	1300	13800
					Financiero S/.	53,063	52,114	65,274	55,314	68,979	52,114	83,627	52,114	82,114	55,314	68,979	840,557	1,529,561
AOI00123100032	ATENDER INGRESOS DE DOCUMENTOS EN MESA DE PARTES	150131 : SAN ISIDRO	103 : REGISTRO	2 : Alta	Fisico	1000	1000	1000	1000	1000	1100	1000	950	950	1000	1000	1000	12000
					Financiero S/.	8,000	8,000	11,750	13,000	8,000	8,000	8,000	8,000	8,000	8,000	8,000	8,000	104,750
AOI00123100033	ATENDER LA ENTREGA DE CORRESPONDENCIA EXTERNA A ENTIDADES PÚBLICAS Y PRIVADAS A TRAVÉS DEL SISTEMA DE MENSAJERÍA (LOCAL, NACIONAL E INTERNACIONAL)	150131 : SAN ISIDRO	036 : DOCUMENTO	2 : Alta	Fisico	400	500	300	300	350	350	500	350	350	350	350	400	4500
					Financiero S/.	18,180	18,180	18,180	18,180	18,180	18,180	18,180	18,180	18,180	18,180	18,180	18,180	218,160
AOI00123100034	ATENDER REQUERIMIENTOS DE LOS DIVERSOS EJEMPLARES Y ACCESOS A ENLACES DISPONIBLES EN LA BIBLIOTECA INSTITUCIONAL (PRÉSTAMOS, RENOVACIONES, DEVOLUCIONES, COMPRAS, MAILING INSTITUCIONAL)	150131 : SAN ISIDRO	006 : ATENCION	3 : Media	Fisico	5	5	5	5	5	5	5	5	5	5	5	5	60
					Financiero S/.	4,000	4,000	7,000	4,000	4,000	7,000	4,000	4,000	7,000	4,000	7,000	4,000	60,000
AOI00123100035	DIGITALIZAR CON VALOR LEGAL LOS DOCUMENTOS DE PROINVERSIÓN	150131 : SAN ISIDRO	112 : UNIDAD	2 : Alta	Fisico	360000	360000	360000	360000	360000	360000	360000	360000	360000	360000	360000	360000	4320000

Anexo B-5 : POI Anual con Programacion Fisica y Financiera

					Financiero S/.	85,867	85,867	85,867	85,867	85,867	85,867	85,867	85,867	85,867	85,867	85,867	85,867	119,867	1,064,400
					Fisico	10	10	15	15	15	15	15	15	15	15	15	15	15	170
AOI00123100036	EFFECTUAR LA ORGANIZACIÓN DOCUMENTAL (CLASIFICACIÓN Y ORDENAMIENTO DE DOCUMENTOS)	150131 : SAN ISIDRO	154 : METRO LINEAL	2 : Alta	Financiero S/.	14,000	14,000	31,230	17,200	14,000	54,000	14,000	64,000	21,230	17,200	14,000	14,000	288,860	
					Fisico	10	10	15	15	15	15	15	15	15	15	15	15	170	
AOI00123100037	EFFECTUAR LA DESCRIPCIÓN DOCUMENTAL	150131 : SAN ISIDRO	154 : METRO LINEAL	2 : Alta	Financiero S/.	4,000	4,000	4,000	4,000	4,000	4,000	4,000	4,000	4,000	4,000	4,000	4,000	48,000	
TOTAL FINANCIERO S/ . 219,735,478.00																			

U.M. = Unidad de Medida.

Nota : La Prioridad se determinará en la Comisión de Planeamiento Estratégico

FIRMA