



## RESOLUCIÓN DE LA DIRECCIÓN EJECUTIVA N° 121 -2019

Lima, 31 DIC. 2019

VISTO, el Informe N° 082-2019/OPP y el Informe Legal N° 466-2019/OAJ;

### CONSIDERANDO:

Que, de acuerdo con el numeral 12.1 del artículo 12 del Decreto Legislativo N° 1362, que regula la Promoción de la Inversión Privada mediante Asociaciones Público-Privadas y Proyectos en Activos, PROINVERSIÓN es un organismo técnico especializado, adscrito al Ministerio de Economía y Finanzas, con personería jurídica, autonomía técnica, funcional, administrativa, económica y financiera;

Que, el sub numeral 3 del numeral 7.3 del artículo 7 del Decreto Legislativo N° 1440, Decreto Legislativo del Sistema Nacional de Presupuesto Público, señala que el Titular de la Entidad es responsable de determinar las prioridades de gasto de la Entidad en el marco de sus objetivos estratégicos institucionales que conforman su Plan Estratégico Institucional (PEI), y sujetándose a la normatividad vigente;

Que, mediante Resolución de Presidencia de Consejo Directivo N° 033-2017-CEPLAN/PCD, modificada por la Resolución de Presidencia de Consejo Directivo N° 053-2018-CEPLAN/PCD, el Centro Nacional de Planeamiento Estratégico – CEPLAN, aprobó la “Guía para el Planeamiento Institucional” que orienta los planes institucionales de las entidades integrantes del Sistema Nacional de Planeamiento Estratégico;

Que, mediante Decreto de Urgencia N° 014-2019, se aprobó la Ley de Presupuesto del Sector Público para el Año Fiscal 2020 y con la Resolución de Dirección Ejecutiva N° 119-2019, se aprueba el Presupuesto Institucional de Apertura de Gastos correspondiente al Año Fiscal 2020 del Pliego 055 – Agencia de Promoción de la Inversión Privada (PIA);

Que, los Planes Operativos Institucionales se elaboran teniendo en cuenta el Plan Estratégico Institucional - PEI, el cual debe ser concordante, entre otros, con los Planes Estratégicos Sectoriales Multianuales;

Que, el Plan Operativo Institucional es un instrumento de gestión que orienta la necesidad de recursos para implementar la identificación de la estrategia institucional, cuyo contenido principal son las actividades operativas en un periodo de un año en contexto multianual;



Que, el literal p) del artículo 9 del Reglamento de Organización y Funciones de PROINVERSIÓN, aprobado con Decreto Supremo N° 185-2017-EF, establece que la Dirección Ejecutiva tiene la función de aprobar el Plan Estratégico Institucional y el Plan Operativo Institucional, de conformidad con la normatividad vigente sobre la materia;

Que, mediante Informe N° 082-2019/OPP, la Oficina de Planeamiento y Presupuesto concluye que la propuesta del Plan Operativo Institucional - POI 2020, ha sido elaborado de conformidad con la Guía para el Planeamiento Institucional y con la participación de los órganos de la entidad, el cual se encuentra articulado con el presupuesto asignado a las unidades orgánicas a través de las metas financieras, considerando las modificaciones presupuestarias a que se refiere la Resolución de Dirección Ejecutiva N° 119-2019;

Estando a lo propuesto por la Oficina de Planeamiento y Presupuesto, con la visación de la Oficina de Asesoría Jurídica; y,

De conformidad con lo dispuesto en el Decreto Legislativo N° 1440, Decreto Legislativo del Sistema Nacional de Presupuesto Público, Decreto de Urgencia N° 014-2019, Ley de Presupuesto del Sector Público para el Año Fiscal 2020; la Resolución de Presidencia de Consejo Directivo N° 33-2017-CEPLAN/PCD, modificada por Resolución de Presidencia del Consejo Directivo N° 53-2018-CEPLAN/PCD y Resolución de Presidencia Ejecutiva N° 0016-2019/CEPALN/PCD, que aprueba la Guía para el Planeamiento Institucional; y, el Reglamento de Organización y Funciones de PROINVERSIÓN, aprobado con Decreto Supremo N° 185-2017-EF.

#### SE RESUELVE:

**Artículo 1.-** Aprobar el "Plan Operativo Institucional - POI 2020 de la Agencia de Promoción de la Inversión Privada – PROINVERSIÓN" consistente con el Presupuesto Institucional de Apertura de Gastos correspondiente al Año Fiscal 2020, que como anexo forma parte integrante de la presente resolución.

**Artículo 2.-** Disponer que la Oficina de Planeamiento y Presupuesto evalúe con periodicidad trimestral la ejecución del documento a que se refiere el artículo precedente de la presente resolución.

**Artículo 3.-** Disponer que la Oficina de Planeamiento y Presupuesto efectúe, de ser necesario, la reprogramación del Plan Operativo Institucional – POI 2020, que soliciten los órganos de PROINVERSIÓN para el cumplimiento de los objetivos institucionales, previa aprobación de la Dirección Ejecutiva.

**Artículo 4.-** Disponer la publicación de la presente resolución en el Diario Oficial El Peruano y en el portal institucional de la Agencia de Promoción de la Inversión Privada – PROINVERSIÓN ([www.proinversion.gob.pe](http://www.proinversion.gob.pe)).

Regístrese, comuníquese y publíquese.

**RAFAEL UGAZ VALLE**  
Director Ejecutivo  
**PROINVERSIÓN**



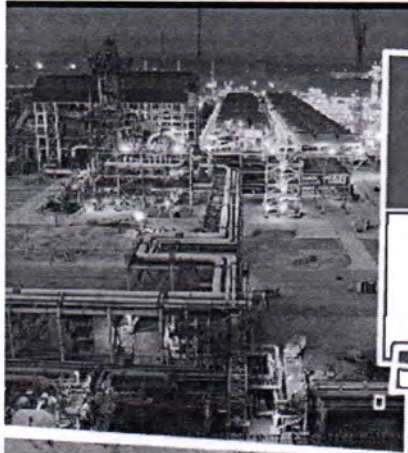

**PLAN  
OPERATIVO INSTITUCIONAL  
2020 CONSISTENTE  
CON EL PRESUPUESTO  
INSTITUCIONAL DE  
APERTURA PARA EL  
EJERCICIO FISCAL 2020**



**ProlInversión**

Agencia de Promoción de la Inversión Privada - Perú



PERÚ

Ministerio  
de Economía y Finanzas

Agencia de Promoción  
de la Inversión Privada

Oficina de Planeamiento  
y Presupuesto

“Decenio de la Igualdad de Oportunidades para Mujeres y Hombres”  
“Año de la Lucha Contra la Corrupción y la Impunidad”

## INDICE

1.	DECLARACIÓN DE POLÍTICA INSTITUCIONAL .....	3
2.	MISIÓN INSTITUCIONAL .....	4
3.	ESTRUCTURA ORGANIZACIONAL .....	4
4.	ACCIONES ESTRATÉGICAS INSTITUCIONALES (AEI) PRIORIZADAS POR OBJETIVO ESTRATÉGICO INSTITUCIONAL .....	6
5.	ANEXO METAS FÍSICAS Y FINANCIERAS DEL PLAN OPERATIVO INSTITUCIONAL 2020 CONSISTENTE CON EL PIA .....	6





PERÚ

Ministerio  
de Economía y Finanzas

Agencia de Promoción  
de la Inversión Privada

Oficina de Planeamiento  
y Presupuesto

"Decenio de la Igualdad de Oportunidades para Mujeres y Hombres"

"Año de la Lucha Contra la Corrupción y la Impunidad"

## PLAN OPERATIVO INSTITUCIONAL 2020 CONSISTENTE CON EL PRESUPUESTO INSTITUCIONAL DE APERTURA PARA EL EJERCICIO FISCAL 2020

### 1. DECLARACIÓN DE POLÍTICA INSTITUCIONAL

PROINVERSIÓN, en el marco de sus funciones, y a fin de contribuir con la Política General de Gobierno al 2021 y el Plan Estratégico Sectorial Multianual (PESEM) 2017-2022 del sector Economía y Finanzas, ha definido su política institucional para los próximos años:

*"Promover la inversión privada y asesorar técnicamente a todos los niveles de Gobierno en proyectos que transforman el país, mediante una gestión eficaz, innovadora, descentralizada y transparente, que contribuya al cierre de brechas y asegure una mejor calidad de vida de la población."*

En ese sentido, la Declaración de Política Institucional de PROINVERSIÓN refleja las prioridades y la voluntad política de la entidad en beneficio del país y de la población a la cual atiende, en concordancia con las políticas nacionales, sectoriales y los mandatos establecidos en sus normas de creación.



#### Lineamientos

- Impulsar la participación privada -nacional y extranjera- en obras de infraestructura y servicios públicos a nivel regional.
- Fortalecer con asistencia técnica proactiva y efectiva a los tres niveles de gobierno que lo requieran.
- Eficiente gestión de los procesos de promoción de los proyectos de infraestructura y servicios públicos.

Los lineamientos antes citados se enmarcan en la visión planteada por el Plan Estratégico Sectorial Multianual (PESEM) del Sector de Economía y Finanzas:



*"Sector que impulsa el crecimiento económico sostenible, que contribuye a una mejor calidad de vida de los peruanos, garantizando una política fiscal responsable y transparente, en el marco de la estabilidad macroeconómica"*



"Decenio de la Igualdad de Oportunidades para Mujeres y Hombres"  
"Año de la Lucha Contra la Corrupción y la Impunidad"

## 2. MISIÓN INSTITUCIONAL

La misión es la razón de ser de la entidad, en el marco de las competencias y funciones establecidas en su ley de creación o la normativa que la reglamenta, considerando la población a la que atiende, y la manera particular como lo hace. En términos prácticos, refleja su gran objetivo general en el marco de las políticas y planes nacionales.

*"Promover la inversión privada en infraestructura y servicios públicos en beneficio de todos los peruanos con liderazgo técnico, transparencia y calidad"*

## 3. ESTRUCTURA ORGANIZACIONAL

La estructura orgánica de PROINVERSIÓN es la siguiente:



### ÓRGANOS DE ALTA DIRECCIÓN

Consejo Directivo  
Dirección Ejecutiva  
Secretaría General

### ÓRGANOS COLEGIADOS

Comités Especiales de Inversiones

### ÓRGANO DE CONTROL INSTITUCIONAL

Órgano de Control Institucional

### ÓRGANOS DE ASESORAMIENTO

Oficina de Asesoría Jurídica  
Oficina de Planeamiento y Presupuesto  
Oficina de Integridad y Transparencia



### ÓRGANOS DE APOYO

Oficina de Administración  
Oficina de Comunicaciones e Imagen Institucional

### ÓRGANOS DE LÍNEA

Dirección de Portafolio de Proyectos  
Sub Dirección de Servicios a los Proyectos  
Sub Dirección de Asuntos Sociales y Ambientales  
Sub Dirección de Gestión del Conocimiento  
Sub Dirección de Formulación de Proyectos de Inversión  
Sub Dirección de Ejecución Oportuna de la Inversión  
Dirección Especial de Proyectos  
Dirección de Servicios al Inversionista  
Dirección de Inversiones Descentralizadas

### ÓRGANOS DESCONCENTRADOS

Oficinas Desconcentradas de Promoción de Inversiones



PERÚ

Ministerio de Economía y Finanzas

Agencia de Promoción de la Inversión Privada

Oficina de Planeamiento y Presupuesto

"Decenio de la Igualdad de Oportunidades para Mujeres y Hombres"  
"Año de la Lucha Contra la Corrupción y la Impunidad"

### ORGANIGRAMA DE PROINVERSIÓN

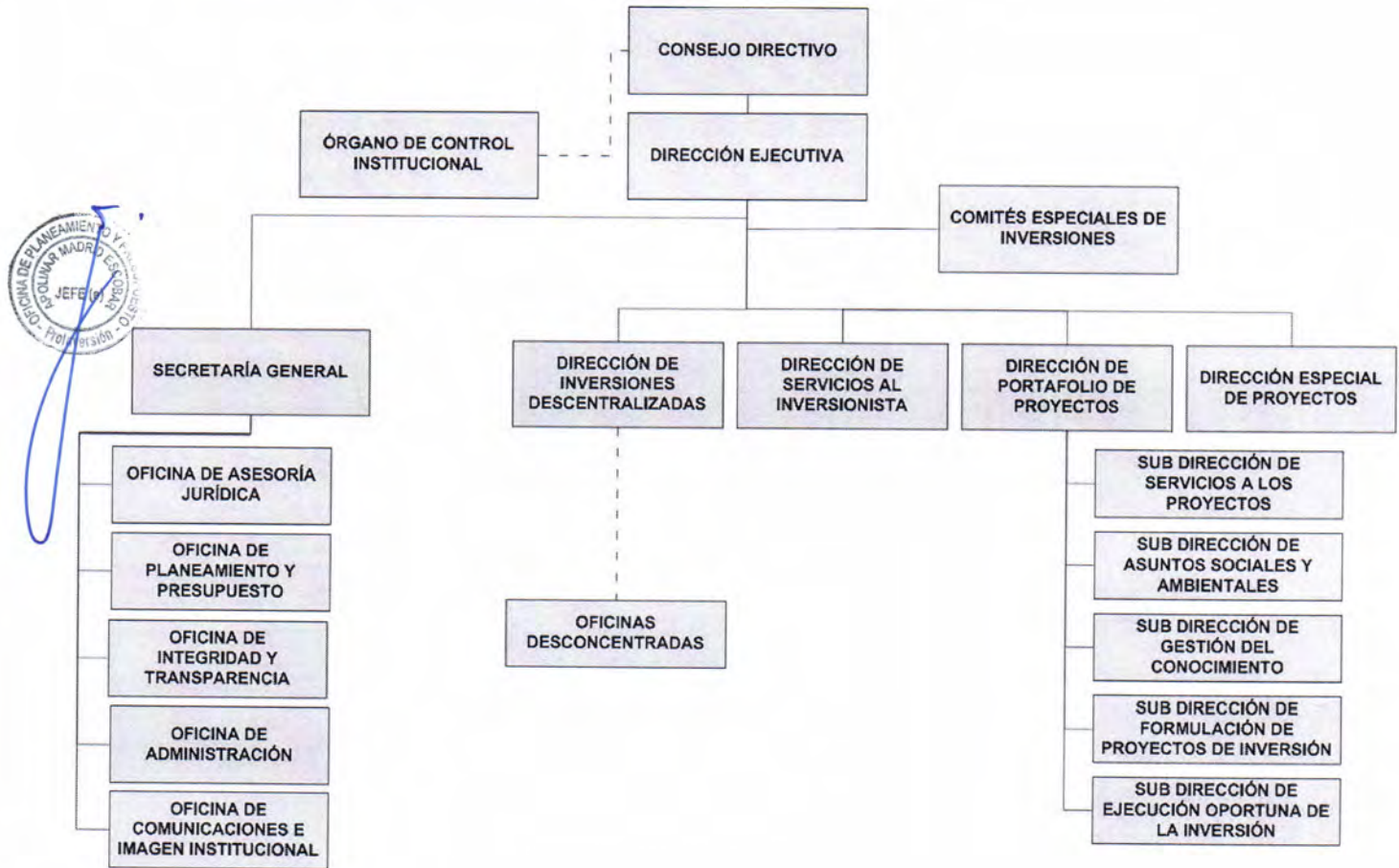



"Decenio de la Igualdad de Oportunidades para Mujeres y Hombres"  
"Año de la Lucha Contra la Corrupción y la Impunidad"

#### 4. ACCIONES ESTRATÉGICAS INSTITUCIONALES (AEI) PRIORIZADAS POR OBJETIVO ESTRATÉGICO INSTITUCIONAL

OEI			AEI			UO Responsable
Prioridad	Código	Descripción	Prioridad	Código	Descripción	
1	OEI.01	Promover la inversión privada orientada al cierre de brechas en infraestructura social y productiva en el país	1	AEI.01.01	Cartera de proyectos eficazmente conducida para cerrar la brecha de infraestructura en beneficio de la población.	Dirección de Portafolio de Proyectos y Dirección Especial de Proyectos
			2	AEI.01.02	Asistencia técnica en el diseño, conducción y conclusión de los proyectos vinculados a los procesos de inversión privada a entidades públicas.	Dirección de Inversiones Descentralizadas
			3	AEI.01.03	Promoción de oportunidades y mecanismos de inversión en el país, eficiente y oportuna, dirigido a inversionistas privados nacionales y extranjeros.	Dirección de Servicios al Inversionista y Dirección de Inversiones Descentralizadas
			4	AEI.01.04	Información y orientación en mecanismos de inversión, proactiva y diferenciada, dirigido a inversionistas privados nacionales y extranjeros.	Dirección de Servicios al Inversionista
			5	AEI.01.05	Informar y capacitar en mecanismos de promoción de la inversión privada, a nivel sectorial de forma descentralizada, dirigido a entidades públicas.	Dirección de Inversiones Descentralizadas y Dirección de Servicios al Inversionista
2	OEI.02	Fortalecer la gestión institucional	1	AEI.02.01	Procesos internos documentados, implementados u optimizados.	Secretaría General y Oficina de Planeamiento y Presupuesto
			2	AEI.02.02	Fortalecimiento continuo de capacidades al personal de PROINVERSIÓN.	Oficina de Administración
3	OEI.03	Implementar la gestión interna de riesgo de desastres	1	AEI.03.01	Instrumentos para la gestión de riesgo de desastres desarrollados en la entidad.	Secretaría General y Oficina de Administración
			2	AEI.03.02	Plan de prevención y reducción de riesgo de desastres implementado en la entidad.	Secretaría General y Oficina de Administración

#### 5. ANEXO METAS FÍSICAS Y FINANCIERAS DEL PLAN OPERATIVO INSTITUCIONAL 2020 CONSISTENTE CON EL PRESUPUESTO INSTITUCIONAL DE APERTURA PARA EL EJERCICIO FISCAL 2020



**Anexo B-5  
PLAN OPERATIVO INSTITUCIONAL FÍSICA Y FINANCIERA (Consistenciado)  
Año : 2020**

**Periodo PEI :** 2020 - 2022  
**Nivel de Gobierno :** E - GOBIERNO NACIONAL  
**Sector :** 09 - ECONOMIA Y FINANZAS  
**Pliego :** 055 - AGENCIA DE PROMOCION DE LA INVERSION PRIVADA

**Unidad Ejecutora :** 001231 - AGENCIA DE PROMOCION DE LA INVERSION PRIVADA - PROINVERSION  
**Centro de Costo:** 01.02 - ORGANO DE CONTROL INSTITUCIONAL

**OEI.02 FORTALECER LA GESTIÓN INSTITUCIONAL**

**AEI.02.01 PROCEDIMIENTOS INTERNOS DOCUMENTADOS, IMPLEMENTADOS U OPTIMIZADOS**

COD.	Actividad Operativa / Inversiones	Ubigeo	U.M.	Prioridad	Meta	PROGRAMACION												Total Anual
						1	2	3	4	5	6	7	8	9	10	11	12	
AOI00123100052	EFECTUAR SERVICIO DE CONTROL POSTERIOR	150131 : SAN ISIDRO	060 : INFORME	2 : Alta	Fisico	0	0	0	0	0	0	0	0	0	0	2	0	930,854
					Financiero S/.	62,240	91,656	60,906	60,906	115,352	60,906	105,785	60,906	60,906	60,906	84,602	105,785	
AOI00123100053	EFECTUAR SERVICIO DE CONTROL SIMULTÁNEO	150131 : SAN ISIDRO	060 : INFORME	2 : Alta	Fisico	0	1	1	1	1	1	1	1	1	1	1	0	18,000
					Financiero S/.	1,500	1,500	1,500	1,500	1,500	1,500	1,500	1,500	1,500	1,500	1,500	1,500	
AOI00123100054	EFECTUAR SERVICIO RELACIONADO	150131 : SAN ISIDRO	060 : INFORME	2 : Alta	Fisico	4	1	4	2	2	5	5	2	3	2	3	5	60,000
					Financiero S/.	5,000	5,000	5,000	5,000	5,000	5,000	5,000	5,000	5,000	5,000	5,000	5,000	

**Unidad Ejecutora :** 001231 - AGENCIA DE PROMOCION DE LA INVERSION PRIVADA - PROINVERSION  
**Centro de Costo:** 02.01 - DIRECCION EJECUTIVA

**OEI.02 FORTALECER LA GESTIÓN INSTITUCIONAL**

**AEI.02.01 PROCEDIMIENTOS INTERNOS DOCUMENTADOS, IMPLEMENTADOS U OPTIMIZADOS**

COD.	Actividad Operativa / Inversiones	Ubigeo	U.M.	Prioridad	Meta	PROGRAMACION												Total Anual
						1	2	3	4	5	6	7	8	9	10	11	12	
AOI00123100050	DESARROLLAR LABORES DE REPRESENTACIÓN INSTITUCIONAL	150131 : SAN ISIDRO	060 : INFORME	2 : Alta	Fisico	1	1	1	0	2	0	1	0	2	2	1	1	2,198,461
					Financiero S/.	152,652	148,631	148,631	148,631	220,037	148,631	282,659	148,631	148,631	148,631	220,037	282,659	
AOI00123100051	PROPONER POLÍTICAS DE MEJORA POLÍTICA NACIONAL DE PIP	150131 : SAN ISIDRO	201 : INFORME TECNICO	2 : Alta	Fisico	0	0	1	1	0	0	0	2	0	0	0	1	352,000
					Financiero S/.	29,333	29,333	29,333	29,333	29,333	29,333	29,333	29,333	29,333	29,333	29,333	29,333	

**Unidad Ejecutora :** 001231 - AGENCIA DE PROMOCION DE LA INVERSION PRIVADA - PROINVERSION  
**Centro de Costo:** 02.02 - DIRECCION DE PORTAFOLIO DE PROYECTOS

**OEI.01 PROMOVER LA INVERSIÓN PRIVADA ORIENTADA AL CIERRE DE BRECHAS EN INFRAESTRUCTURA SOCIAL Y PRODUCTIVA EN EL PAÍS**

**AEI.01.01 CARTERA DE PROYECTOS EFICAZMENTE CONDUCTIDA PARA CERRAR LA BRECHA DE INFRAESTRUCTURA EN BENEFICIO DE LA POBLACIÓN.**

COD.	Actividad Operativa / Inversiones	Ubigeo	U.M.	Prioridad	Meta	PROGRAMACION												Total Anual
						1	2	3	4	5	6	7	8	9	10	11	12	
AOI00123100061	EVALUAR EL ESTADO DEL PORTAFOLIO DE PROYECTOS DE LA DPP	150131 : SAN ISIDRO	060 : INFORME	2 : Alta	Fisico	1	1	1	1	1	1	1	1	1	1	1	1	2,802,630
					Financiero S/.	233,000	232,000	232,000	232,000	231,630	262,000	230,000	230,000	230,000	230,000	230,000	230,000	

**Unidad Ejecutora :** 001231 - AGENCIA DE PROMOCION DE LA INVERSION PRIVADA - PROINVERSION  
**Centro de Costo:** 02.02.01 - DIRECCION DE PORTAFOLIO DE PROYECTOS

**OEI.01 PROMOVER LA INVERSIÓN PRIVADA ORIENTADA AL CIERRE DE BRECHAS EN INFRAESTRUCTURA SOCIAL Y PRODUCTIVA EN EL PAÍS**

**AEI.01.01 CARTERA DE PROYECTOS EFICAZMENTE CONDUCTIDA PARA CERRAR LA BRECHA DE INFRAESTRUCTURA EN BENEFICIO DE LA POBLACIÓN.**

COD.	Actividad Operativa / Inversiones	Ubigeo	U.M.	Prioridad	Meta	PROGRAMACION												Total Anual
						1	2	3	4	5	6	7	8	9	10	11	12	
AOI00123100058	CONTRATACIÓN DE ESTUDIOS	150131 : SAN ISIDRO	046 : ESTUDIO	2 : Alta	Fisico	3	6	7	7	3	13	3	2	9	2	4	8	16,249,639
					Financiero S/.	33,340	1,072,292	1,495,813	1,275,066	1,577,379	2,539,131	703,925	349,290	2,543,342	949,874	1,892,518	1,817,668	

Anexo B-5 : POI Anual con Programacion Fisica y Financiera

AOI00123100059	EFFECTUAR VIAJES DE PROMOCIÓN E INSPECCIÓN TÉCNICA	150131 : SAN ISIDRO	115 : VISITA	2 : Alta	Fisico	3	10	3	10	6	8	10	6	6	6	6	6	80
					Financiero S/.	77,030	22,318	25,405	21,579	17,949	21,378	19,638	16,118	16,118	16,118	16,118	16,118	285,887
AOI00123100060	DESARROLLAR ACTIVIDADES RELACIONADAS A LOS PROYECTOS	150131 : SAN ISIDRO	001 : ACCION	2 : Alta	Fisico	7	6	3	8	7	5	7	4	6	6	6	11	76
					Financiero S/.	1,375,760	1,414,199	1,294,565	1,348,569	1,904,478	1,393,339	2,383,416	1,404,499	1,311,299	1,457,239	1,893,878	2,458,616	19,639,859

Unidad Ejecutora : 001231 - AGENCIA DE PROMOCION DE LA INVERSION PRIVADA - PROINVERSION  
 Centro de Costo: 02.02.02 - SUBDIRECCION DE SERVICIOS A LOS PROYECTOS

OEI.01 PROMOVER LA INVERSIÓN PRIVADA ORIENTADA AL CIERRE DE BRECHAS EN INFRAESTRUCTURA SOCIAL Y PRODUCTIVA EN EL PAÍS  
 AEI.01.01 CARTERA DE PROYECTOS EFICAZMENTE CONDUCTIDA PARA CERRAR LA BRECHA DE INFRAESTRUCTURA EN BENEFICIO DE LA POBLACIÓN.

COD.	Actividad Operativa / Inversiones	Ubigeo	U.M.	Prioridad	Meta	PROGRAMACION												Total Anual
						1	2	3	4	5	6	7	8	9	10	11	12	
AOI00123100069	EVALUAR LA ADMISIÓN A TRÁMITE DE INICIATIVAS PRIVADAS	150131 : SAN ISIDRO	060 : INFORME	2 : Alta	Fisico	0	1	0	1	0	1	0	1	0	1	0	1	6
					Financiero S/.	0	20,000	20,000	20,000	20,000	20,000	20,000	20,000	20,000	20,000	20,000	20,000	220,000
AOI00123100070	COORDINAR LAS LABORES DE LOS EQUIPOS TÉCNICOS PARA EJECUTAR LAS FASES DE LOS PROYECTOS	150131 : SAN ISIDRO	036 : DOCUMENTO	2 : Alta	Fisico	1	1	1	1	1	1	1	1	1	1	1	1	12
					Financiero S/.	0	0	0	0	0	0	0	0	0	0	0	0	0
AOI00123100071	MONITOREO DEL ESTADO DE LOS PROYECTOS A CARGO DE LA DPP	150131 : SAN ISIDRO	599 : ACTA	2 : Alta	Fisico	2	2	2	2	2	2	2	2	2	2	2	2	24
					Financiero S/.	0	0	0	0	0	0	0	0	0	0	0	0	0
AOI00123100072	ATENDER LAS SOLICITUDES DE PERSONAS NATURALES Y ORGANISMOS PÚBLICOS Y PRIVADOS	150131 : SAN ISIDRO	060 : INFORME	3 : Media	Fisico	0	1	0	1	0	1	0	1	0	1	0	1	6
					Financiero S/.	0	0	0	0	0	0	0	0	0	0	0	0	0

Unidad Ejecutora : 001231 - AGENCIA DE PROMOCION DE LA INVERSION PRIVADA - PROINVERSION  
 Centro de Costo: 02.02.03 - SUBDIRECCION DE ASUNTOS SOCIALES Y AMBIENTALES

OEI.01 PROMOVER LA INVERSIÓN PRIVADA ORIENTADA AL CIERRE DE BRECHAS EN INFRAESTRUCTURA SOCIAL Y PRODUCTIVA EN EL PAÍS  
 AEI.01.01 CARTERA DE PROYECTOS EFICAZMENTE CONDUCTIDA PARA CERRAR LA BRECHA DE INFRAESTRUCTURA EN BENEFICIO DE LA POBLACIÓN.

COD.	Actividad Operativa / Inversiones	Ubigeo	U.M.	Prioridad	Meta	PROGRAMACION												Total Anual
						1	2	3	4	5	6	7	8	9	10	11	12	
AOI00123100085	MONITOREAR LOS ASPECTOS SOCIALES Y POLÍTICOS EN EL ÁREA DE INFLUENCIA DE LOS PROYECTOS	150131 : SAN ISIDRO	096 : PROYECTO	2 : Alta	Fisico	30	30	30	35	35	35	35	35	35	35	35	35	35
					Financiero S/.	173,221	205,219	205,219	197,219	223,282	176,719	244,671	175,219	175,219	175,219	207,282	239,171	2,397,657
AOI00123100086	EVALUAR LOS ASPECTOS AMBIENTALES DE LOS PROYECTOS	150131 : SAN ISIDRO	096 : PROYECTO	2 : Alta	Fisico	20	20	20	25	25	25	25	30	30	30	30	25	30
					Financiero S/.	17,600	17,600	17,600	17,600	17,600	17,600	17,600	17,600	17,600	17,600	17,600	17,600	211,200
AOI00123100087	PROMOVER LA IMPLEMENTACIÓN DE MECANISMOS QUE PERMITAN LA ADECUADA GESTIÓN DE LA SUBDIRECCIÓN	150131 : SAN ISIDRO	519 : MONITOREO	2 : Alta	Fisico	1	0	0	0	0	0	1	0	0	0	0	0	2
					Financiero S/.	5,580	10,000	57,400	5,000	20,000	25,000	55,580	50,000	50,000	10,000	10,000	10,000	308,560

Unidad Ejecutora : 001231 - AGENCIA DE PROMOCION DE LA INVERSION PRIVADA - PROINVERSION  
 Centro de Costo: 02.02.04 - SUBDIRECCION DE GESTION DEL CONOCIMIENTO

OEI.01 PROMOVER LA INVERSIÓN PRIVADA ORIENTADA AL CIERRE DE BRECHAS EN INFRAESTRUCTURA SOCIAL Y PRODUCTIVA EN EL PAÍS  
 AEI.01.01 CARTERA DE PROYECTOS EFICAZMENTE CONDUCTIDA PARA CERRAR LA BRECHA DE INFRAESTRUCTURA EN BENEFICIO DE LA POBLACIÓN.

COD.	Actividad Operativa / Inversiones	Ubigeo	U.M.	Prioridad	Meta	PROGRAMACION												Total Anual
						1	2	3	4	5	6	7	8	9	10	11	12	
AOI00123100062	PROPONER A LA DPP EL COMPENDIO DE LECCIONES APRENDIDAS	150131 : SAN ISIDRO	036 : DOCUMENTO	2 : Alta	Fisico	0	0	0	0	0	1	0	0	0	0	0	1	2
					Financiero S/.	2,200	2,860	2,200	3,300	2,860	2,200	2,200	2,860	2,200	2,200	2,200	2,200	29,480
AOI00123100063	PROPONER A LA DPP EL REGISTRO DE BUENAS PRÁCTICAS	150131 : SAN ISIDRO	036 : DOCUMENTO	2 : Alta	Fisico	0	0	0	0	0	1	0	0	0	0	0	1	2
					Financiero S/.	2,200	2,860	2,200	3,960	2,200	2,200	2,200	2,860	2,200	2,200	2,200	2,200	29,480
AOI00123100064	INFORMAR AL DPP EL ESTADO DE ELABORACIÓN DE LOS LIBROS BLANCOS	150131 : SAN ISIDRO	060 : INFORME	2 : Alta	Fisico	0	0	1	0	0	1	0	0	1	0	0	1	4
					Financiero S/.	13,500	13,500	13,500	13,500	13,500	13,500	13,500	13,500	13,500	13,500	13,500	13,500	162,000
AOI00123100065	EMITIR DOCUMENTOS SOBRE APPS (BOLETIN, PROPUESTA DE DIRECTIVAS, ENTRE OTROS)	150131 : SAN ISIDRO	036 : DOCUMENTO	2 : Alta	Fisico	0	0	2	0	0	2	0	0	2	0	0	2	8
					Financiero S/.	2,100	2,780	2,100	2,100	4,080	2,100	2,100	2,780	2,100	2,100	2,100	2,100	28,540

Unidad Ejecutora : 001231 - AGENCIA DE PROMOCION DE LA INVERSION PRIVADA - PROINVERSION  
 Centro de Costo: 02.02.05 - SUBDIRECCION DE FORMUCION DE PROYECTOS DE INVERSION

OEI.01 PROMOVER LA INVERSIÓN PRIVADA ORIENTADA AL CIERRE DE BRECHAS EN INFRAESTRUCTURA SOCIAL Y PRODUCTIVA EN EL PAÍS  
 AEI.01.01 CARTERA DE PROYECTOS EFICAZMENTE CONDUCTIDA PARA CERRAR LA BRECHA DE INFRAESTRUCTURA EN BENEFICIO DE LA POBLACIÓN.

COD.	Actividad Operativa / Inversiones	Ubigeo	U.M.	Prioridad	Meta	PROGRAMACION												Total Anual
						1	2	3	4	5	6	7	8	9	10	11	12	

Anexo B-5 : POI Anual con Programacion Fisica y Financiera

AOI00123100097 CONTRATACIÓN DE ESTUDIOS 150131 : 046 : ESTUDIO 2 : Alta Fisico 0 0 0 0 0 1 0 0 0 0 0 0 0 0 1 2  
 SAN ISIDRO Financiero S/. 185,772 184,137 184,137 184,137 213,160 184,137 240,768 184,137 184,137 184,137 213,160 240,768 2,382,589

Unidad Ejecutora : 001231 - AGENCIA DE PROMOCION DE LA INVERSION PRIVADA - PROINVERSION  
 Centro de Costo: 02.02.06 - SUB DIRECCION DE EJECUCIÓN OPORTUNA DE INVERSION

OEI.01 PROMOVER LA INVERSIÓN PRIVADA ORIENTADA AL CIERRE DE BRECHAS EN INFRAESTRUCTURA SOCIAL Y PRODUCTIVA EN EL PAÍS  
 AEI.01.01 CARTERA DE PROYECTOS EFICAZMENTE CONDUcida PARA CERRAR LA BRECHA DE INFRAESTRUCTURA EN BENEFICIO DE LA POBLACIÓN.

COD.	Actividad Operativa / Inversiones	Ubigeo	U.M.	Prioridad	Meta	PROGRAMACION												Total Anual
						1	2	3	4	5	6	7	8	9	10	11	12	
AOI00123100066	EVALUAR SOLICITUDES DE ADENDAS DE CONTRATO DE LOS PROYECTOS	150131 : SAN ISIDRO	060 : INFORME	2 : Alta	Fisico	1	0	0	0	0	0	1	0	0	0	0	0	2
					Financiero S/.	260,000	0	0	0	0	0	260,000	0	0	0	0	0	0
AOI00123100067	EFECTUAR VIAJES DE SUPERVISIÓN DE LAS SOLICITUDES DE ADENDAS	150131 : SAN ISIDRO	115 : VISITA	2 : Alta	Fisico	2	0	0	0	0	2	0	0	0	0	0	4	
					Financiero S/.	3,000	0	0	0	0	3,000	0	0	0	0	0	6,000	
AOI00123100068	EFECTUAR EL SEGUIMIENTO DE PROYECTOS	150131 : SAN ISIDRO	096 : PROYECTO	2 : Alta	Fisico	0	0	0	0	1	2	2	0	1	0	1	7	
					Financiero S/.	0	0	0	0	0	0	0	0	0	0	0	0	

Unidad Ejecutora : 001231 - AGENCIA DE PROMOCION DE LA INVERSION PRIVADA - PROINVERSION  
 Centro de Costo: 02.03 - DIRECCION DE SERVICIOS AL INVERSIONISTA

OEI.01 PROMOVER LA INVERSIÓN PRIVADA ORIENTADA AL CIERRE DE BRECHAS EN INFRAESTRUCTURA SOCIAL Y PRODUCTIVA EN EL PAÍS  
 AEI.01.03 PROMOCIÓN DE OPORTUNIDADES Y MECANISMOS DE INVERSIÓN EN EL PAÍS, EFICIENTE Y OPORTUNA, DIRIGIDO A INVERSIONISTAS PRIVADOS NACIONALES Y EXTRANJEROS.

COD.	Actividad Operativa / Inversiones	Ubigeo	U.M.	Prioridad	Meta	PROGRAMACION												Total Anual
						1	2	3	4	5	6	7	8	9	10	11	12	
AOI00123100081	DIFUNDIR EL PORTAFOLIO DE PROYECTOS A TRAVÉS DE LAS ACTIVIDADES DE PROMOCIÓN ORGANIZADAS	150131 : SAN ISIDRO	117 : EVENTOS	2 : Alta	Fisico	0	2	3	1	1	0	1	1	1	1	0	0	10
					Financiero S/.	237,503	301,903	293,243	303,723	295,842	342,977	333,160	228,723	213,723	198,723	303,332	321,540	3,374,395
AOI00123100082	ELABORAR EL PLAN DE DIFUSIÓN POR PROYECTOS EN FASE DE TRANSACCIÓN	150131 : SAN ISIDRO	060 : INFORME	2 : Alta	Fisico	0	0	1	0	0	1	0	1	1	0	1	0	5
					Financiero S/.	0	0	0	0	0	0	0	0	0	0	0	0	0
AOI00123100083	DIFUNDIR DEL PORTAFOLIO DE PROYECTOS A TRAVÉS DE LAS REUNIONES BILATERALES ORGANIZADAS	150131 : SAN ISIDRO	060 : INFORME	2 : Alta	Fisico	0	0	1	0	0	1	0	0	1	0	0	1	4
					Financiero S/.	19,700	0	0	10,500	41,540	0	10,500	18,270	9,200	10,500	0	0	120,210
AOI00123100089	DIFUNDIR LOS MECANISMOS DE PROMOCIÓN DE LA INVERSIÓN PRIVADA	150131 : SAN ISIDRO	117 : EVENTOS	2 : Alta	Fisico	0	0	0	0	1	1	0	1	1	0	1	0	5
					Financiero S/.	0	7,495	7,495	0	1,000	7,495	0	0	1,000	7,495	0	0	31,980
AOI00123100090	PARTICIPAR EN LA NEGOCIACIÓN DE ACUERDOS INTERNACIONALES DE INVERSIÓN A NIVEL NACIONAL E INTERNACIONAL	150131 : SAN ISIDRO	060 : INFORME	2 : Alta	Fisico	0	0	1	0	0	1	0	0	1	0	0	1	4
					Financiero S/.	0	0	0	0	0	0	0	0	0	0	0	0	0
AOI00123100091	PARTICIPAR EN LA COMISIÓN ESPECIAL DE CONTROVERSIAS	150131 : SAN ISIDRO	248 : REPORTE	2 : Alta	Fisico	0	0	1	0	0	1	0	0	1	0	0	1	4
					Financiero S/.	0	0	0	0	0	0	0	0	0	0	0	0	0
AOI00123100092	PROMOVER LAS DIRECTRICES OCDE PARA EMPRESAS MULTINACIONALES, ATENDER CASOS DE INCUMPLIMIENTO Y PARTICIPAR EN EL COMITÉ DE INVERSIONES OCDE Y LA RED INTERNACIONAL SUS PUNTOS NACIONALES DE CONTACTO	150131 : SAN ISIDRO	060 : INFORME	2 : Alta	Fisico	0	0	1	0	0	1	0	0	1	0	0	1	4
					Financiero S/.	0	0	18,060	48,185	0	26,060	0	26,555	0	173,750	0	82,548	375,158
AOI00123100093	PARTICIPAR EN ACTIVIDADES INHERENTES DEL PERÚ EN APEC	150131 : SAN ISIDRO	248 : REPORTE	2 : Alta	Fisico	0	0	0	0	0	0	1	1	0	0	0	2	
					Financiero S/.	0	0	0	0	0	0	0	0	0	0	0	0	0

OEI.01 PROMOVER LA INVERSIÓN PRIVADA ORIENTADA AL CIERRE DE BRECHAS EN INFRAESTRUCTURA SOCIAL Y PRODUCTIVA EN EL PAÍS  
 AEI.01.04 INFORMACIÓN Y ORIENTACIÓN EN MECANISMOS DE INVERSIÓN, PROACTIVA Y DIFERENCIADA, DIRIGIDO A INVERSIONISTAS PRIVADOS NACIONALES Y EXTRANJEROS.

COD.	Actividad Operativa / Inversiones	Ubigeo	U.M.	Prioridad	Meta	PROGRAMACION												Total Anual
						1	2	3	4	5	6	7	8	9	10	11	12	
AOI00123100084	BRINDAR INFORMACIÓN Y ORIENTACIÓN A INVERSIONISTAS LOCALIZADOS EN EL EXTERIOR A TRAVÉS DE MEDIOS DIGITALES	150131 : SAN ISIDRO	086 : PERSONA	2 : Alta	Fisico	4000	4000	4000	4000	4000	4000	4000	4000	4000	4000	4000	4000	48000
					Financiero S/.	1,000	0	90,000	40,000	26,500	200,000	31,800	21,000	600	150,000	0	0	560,900
AOI00123100094	OPTIMIZAR EL TIEMPO ESTABLECIDO POR LEY EN LA TRAMITACIÓN DE EXPEDIENTES	150131 : SAN ISIDRO	155 : PORCENTAJE	2 : Alta	Fisico	20	20	20	20	20	20	25	25	25	25	25	25	25
					Financiero S/.	0	0	0	0	0	0	0	0	0	0	0	0	0
AOI00123100095	EFECTUAR SEGUIMIENTO Y CONTROL POR LA EJECUCIÓN DE LOS COMPROMISOS DE INVERSIÓN, SALDOS PENDIENTES DE PAGO DE LAS VENTAS A PLAZOS Y LAS TRANSFERENCIAS REALIZADAS AL TESORO PÚBLICO	150131 : SAN ISIDRO	248 : REPORTE	2 : Alta	Fisico	0	0	3	0	0	3	0	0	3	0	0	3	12
					Financiero S/.	5,174	5,023	5,023	5,023	7,711	5,023	10,046	5,023	5,023	5,023	7,711	10,046	75,849
AOI00123100096	ELABORAR LAS DISTRIBUCIONES DE FONDOS PROVENIENTES DE ACTIVOS MINEROS S.A.C. Y SAN ISIDRO	150131 : SAN ISIDRO	105 : RESOLUCION	2 : Alta	Fisico	5	5	1	1	2	2	3	5	1	1	3	1	30

DE COFIDE PARA SU APROBACIÓN Y LA EMISIÓN DE LA RESOLUCIÓN RESPECTIVA				Financiero S/.	0	0	0	0	0	0	0	0	0	0	0	0	0	0	
AOI00123100100	EFECTUAR LAS TRANSFERENCIAS FONDOS SOCIALES	150131 : SAN ISIDRO	177 : TRANSFERENCIA	1 : Muy Alta	Fisico	1	0	1	0	1	0	1	0	1	0	1	0	1	7
					Financiero S/.	33,382,750	0	1,319,900	0	676,700	0	41,757,750	0	1,306,500	0	3,412,380	8,716,700	90,572,680	

Unidad Ejecutora : 001231 - AGENCIA DE PROMOCION DE LA INVERSION PRIVADA - PROINVERSION

Centro de Costo: 02.04.01 - DIRECCION DE INVERSIONES DESCENTRALIZADAS

OEI.01 PROMOVER LA INVERSIÓN PRIVADA ORIENTADA AL CIERRE DE BRECHAS EN INFRAESTRUCTURA SOCIAL Y PRODUCTIVA EN EL PAÍS

AEI.01.02 ASISTENCIA TÉCNICA EN EL DISEÑO, CONDUCCIÓN Y CONCLUSIÓN DE LOS PROYECTOS VINCULADOS A LOS PROCESOS DE INVERSIÓN PRIVADA A ENTIDADES PÚBLICAS.

COD.	Actividad Operativa / Inversiones	Ubigeo	U.M.	Prioridad	Meta	PROGRAMACION												Total Anual			
						1	2	3	4	5	6	7	8	9	10	11	12				
AOI00123100077	ELABORAR METODOLOGÍAS, MATERIALES Y HERRAMIENTAS DE CAPACITACIÓN Y ASISTENCIA TÉCNICA SOBRE LOS MECANISMOS DE PROMOCIÓN DE LA INVERSIÓN PRIVADA	150131 : SAN ISIDRO	248 : REPORTE	2 : Alta	Fisico	0	0	0	0	0	0	0	0	0	0	0	0	0	1	1	
					Financiero S/.	5,000	6,000	6,000	6,000	6,000	6,000	8,000	8,000	8,000	9,700	9,285	0			77,985	
AOI00123100078	ABSOLVER CONSULTAS TÉCNICO - LEGALES SOBRE LOS MECANISMOS DE PROMOCIÓN DE LA INVERSIÓN PRIVADA	150131 : SAN ISIDRO	120 : ENTIDAD	2 : Alta	Fisico	2	3	3	4	5	6	6	6	6	5	5	0			51	
					Financiero S/.	0	0	0	0	0	6,000	8,285	0	0	0	0	0	0	0		14,285
AOI00123100079	ASISTENCIA TÉCNICA A LAS ENTIDADES EN LA EJECUCIÓN DE LAS FASES DE LOS MECANISMOS DE PROMOCIÓN DE LA INVERSIÓN PRIVADA	150131 : SAN ISIDRO	120 : ENTIDAD	2 : Alta	Fisico	10	8	10	11	13	10	10	8	6	7	7	5			105	
					Financiero S/.	500	1,700	7,200	13,200	9,900	9,200	12,500	12,100	4,000	1,500	1,000	0				72,800

OEI.01 PROMOVER LA INVERSIÓN PRIVADA ORIENTADA AL CIERRE DE BRECHAS EN INFRAESTRUCTURA SOCIAL Y PRODUCTIVA EN EL PAÍS

AEI.01.03 PROMOCIÓN DE OPORTUNIDADES Y MECANISMOS DE INVERSIÓN EN EL PAÍS, EFICIENTE Y OPORTUNA, DIRIGIDO A INVERSIONISTAS PRIVADOS NACIONALES Y EXTRANJEROS.

COD.	Actividad Operativa / Inversiones	Ubigeo	U.M.	Prioridad	Meta	PROGRAMACION												Total Anual			
						1	2	3	4	5	6	7	8	9	10	11	12				
AOI00123100073	PLANIFICAR Y EVALUAR LAS ACTIVIDADES DE PROMOCIÓN, CAPACITACIÓN Y ASISTENCIA TÉCNICA DE LA DIRECCIÓN DE INVERSIONES DESCENTRALIZADAS	150131 : SAN ISIDRO	091 : PLAN	2 : Alta	Fisico	0	0	0	0	0	0	0	0	0	0	0	0	0	1	1	
					Financiero S/.	34,265	68,042	122,930	103,924	117,254	89,853	199,183	188,304	181,054	202,901	218,811	126,114				1,652,635
AOI00123100074	DISEÑAR, ELABORAR, REPRODUCIR Y DISTRIBUIR MATERIALES, ENTRE OTROS MEDIOS DE PROMOCIÓN, PARA DIFUNDIR LOS MECANISMOS DE PROMOCIÓN DE LA INVERSIÓN PRIVADA	150131 : SAN ISIDRO	248 : REPORTE	2 : Alta	Fisico	0	1	1	0	0	1	1	0	1	0	1	0			6	
					Financiero S/.	0	5,000	41,285	0	0	10,000	10,000	34,000	64,000	0	42,992	0				207,277
AOI00123100075	DIFUNDIR LOS MECANISMOS DE PROMOCIÓN DE LA INVERSIÓN PRIVADA Y LA CARTERA DE PROYECTOS EN OBRAS POR IMPUESTOS ARTICULADAMENTE ENTRE LAS ENTIDADES PÚBLICAS Y LAS EMPRESAS PRIVADAS	150131 : SAN ISIDRO	117 : EVENTOS	2 : Alta	Fisico	4	14	23	25	2	7	10	14	12	15	31	20			177	
					Financiero S/.	303,062	316,544	332,948	336,593	378,945	312,117	484,792	342,210	342,212	348,238	460,139	514,167				4,471,967
AOI00123100076	PROMOVER LA SUSCRIPCIÓN DE CONVENIOS DE ASISTENCIA TÉCNICA SOBRE LOS MECANISMOS DE PROMOCIÓN DE LA INVERSIÓN PRIVADA	150131 : SAN ISIDRO	023 : CONVENIO	2 : Alta	Fisico	0	1	1	1	1	1	1	1	1	1	1	0			10	
					Financiero S/.	600	1,100	1,600	1,100	1,100	1,100	1,600	1,100	1,100	1,100	1,100	600				13,200

OEI.01 PROMOVER LA INVERSIÓN PRIVADA ORIENTADA AL CIERRE DE BRECHAS EN INFRAESTRUCTURA SOCIAL Y PRODUCTIVA EN EL PAÍS

AEI.01.05 INFORMAR Y CAPACITAR EN MECANISMOS DE PROMOCIÓN DE LA INVERSIÓN PRIVADA, A NIVEL SECTORIAL DE FORMA DESCENTRALIZADA, DIRIGIDO A ENTIDADES PÚBLICAS.

COD.	Actividad Operativa / Inversiones	Ubigeo	U.M.	Prioridad	Meta	PROGRAMACION												Total Anual			
						1	2	3	4	5	6	7	8	9	10	11	12				
AOI00123100080	CAPACITAR A LOS FUNCIONARIOS Y/O SERVIDORES PÚBLICOS EN LAS FASES DE LOS MECANISMOS DE PROMOCIÓN DE LA INVERSIÓN PRIVADA	150131 : SAN ISIDRO	120 : ENTIDAD	2 : Alta	Fisico	7	10	11	16	15	15	14	15	9	7	8	3			130	
					Financiero S/.	16,050	22,600	25,650	35,100	34,150	33,288	30,650	34,502	20,213	15,150	18,109	6,100				291,562

Unidad Ejecutora : 001231 - AGENCIA DE PROMOCION DE LA INVERSION PRIVADA - PROINVERSION

Centro de Costo: 02.05 - DIRECCION ESPECIAL DE PROYECTOS

OEI.01 PROMOVER LA INVERSIÓN PRIVADA ORIENTADA AL CIERRE DE BRECHAS EN INFRAESTRUCTURA SOCIAL Y PRODUCTIVA EN EL PAÍS

AEI.01.01 CARTERA DE PROYECTOS EFICAZMENTE CONDUCTIDA PARA CERRAR LA BRECHA DE INFRAESTRUCTURA EN BENEFICIO DE LA POBLACIÓN.

COD.	Actividad Operativa / Inversiones	Ubigeo	U.M.	Prioridad	Meta	PROGRAMACION												Total Anual			
						1	2	3	4	5	6	7	8	9	10	11	12				
AOI00123100055	CONTRATACIÓN DE ESTUDIOS	150131 : SAN ISIDRO	046 : ESTUDIO	2 : Alta	Fisico	10	14	14	13	9	11	3	8	4	5	13	11			115	
					Financiero S/.	1,607,178	4,576,718	2,932,644	4,569,669	193,000	2,681,312	3,736,447	4,520,082	2,201,721	3,177,932	5,699,136	4,880,196				40,776,034
AOI00123100056	EFECTUAR VIAJES DE PROMOCIÓN E INSPECCIÓN TÉCNICA	150131 : SAN ISIDRO	115 : VISITA	2 : Alta	Fisico	25	17	26	13	28	10	31	7	24	6	27	2			216	
					Financiero S/.	36,450	80,320	64,620	68,640	57,622	18,000	44,570	10,810	30,600	10,260	15,950	4,720				442,562
AOI00123100057	EJECUTAR LAS ACTIVIDADES DE	150131 :	001 :	2 : Alta	Fisico	1	1	10	2	0	9	11	3	5	6	18	18			84	

PROYECTOS SAN ACCION Financiero S/. 219,222 231,000 224,298 224,998 316,116 242,698 377,842 232,598 228,598 242,698 296,116 380,242 3,216,427  
 ISIDRO

Unidad Ejecutora : 001231 - AGENCIA DE PROMOCION DE LA INVERSION PRIVADA - PROINVERSION

Centro de Costo: 03.01 - SECRETARIA GENERAL

OEI.02 FORTALECER LA GESTIÓN INSTITUCIONAL

AEI.02.01 PROCEDIMIENTOS INTERNOS DOCUMENTADOS, IMPLEMENTADOS U OPTIMIZADOS

COD.	Actividad Operativa / Inversiones	Ubigeo	U.M.	Prioridad	Meta	PROGRAMACION												Total Anual
						1	2	3	4	5	6	7	8	9	10	11	12	
AOI00123100026	FORMULAR PROPUESTAS DE POLÍTICAS INSTITUCIONALES RELACIONADAS A LOS SISTEMAS ADMINISTRATIVOS A SU CARGO	150131 : SAN ISIDRO	271 : PROPUESTAS	2 : Alta	Fisico	0	0	0	0	0	1	0	0	0	0	0	1	2
					Financiero S/.	119,812	117,223	117,223	117,223	163,199	117,223	203,432	117,223	117,223	117,223	163,199	203,432	1,673,632
AOI00123100027	PROPONER A LA DIRECCIÓN EJECUTIVA DISPOSITIVOS LEGALES Y OTROS QUE REQUIERA LA ENTIDAD (DIRECTIVAS, LINEAMIENTOS ENTRE OTROS)	150131 : SAN ISIDRO	271 : PROPUESTAS	2 : Alta	Fisico	0	0	0	0	0	1	0	0	0	1	0	2	
					Financiero S/.	0	0	0	0	0	0	0	0	0	0	0	0	
AOI00123100028	SUPERVISAR LA GESTIÓN ADMINISTRATIVA Y EFECTUAR REUNIONES DE COORDINACIÓN	150131 : SAN ISIDRO	133 : SESION	2 : Alta	Fisico	0	1	0	1	0	1	0	1	0	1	0	1	6
					Financiero S/.	19,800	19,800	19,800	19,800	19,800	19,800	19,800	19,800	19,800	19,800	19,800	19,800	237,600
AOI00123100029	SUPERVISAR EL CUMPLIMIENTO DE LA NORMATIVA DE TRANSPARENCIA, ACCESO A LA INFORMACIÓN Y MEJORA DE LA CALIDAD DE LOS SERVICIOS	150131 : SAN ISIDRO	036 : DOCUMENTO	2 : Alta	Fisico	0	0	0	0	0	1	0	0	0	0	1	2	
					Financiero S/.	3,000	3,000	3,000	3,000	3,000	3,000	3,000	3,000	3,000	3,000	3,000	36,000	

Unidad Ejecutora : 001231 - AGENCIA DE PROMOCION DE LA INVERSION PRIVADA - PROINVERSION

Centro de Costo: 03.02 - OFICINA DE ASESORIA JURIDICA

OEI.02 FORTALECER LA GESTIÓN INSTITUCIONAL

AEI.02.01 PROCEDIMIENTOS INTERNOS DOCUMENTADOS, IMPLEMENTADOS U OPTIMIZADOS

COD.	Actividad Operativa / Inversiones	Ubigeo	U.M.	Prioridad	Meta	PROGRAMACION												Total Anual
						1	2	3	4	5	6	7	8	9	10	11	12	
AOI00123100006	ASESORAR EN TEMAS JURÍDICOS A LA ENTIDAD	150131 : SAN ISIDRO	060 : INFORME	2 : Alta	Fisico	30	30	30	30	30	30	30	30	30	30	30	30	360
					Financiero S/.	170,616	164,712	646,712	183,712	236,023	644,712	296,225	183,712	646,712	164,712	236,023	793,225	4,367,097
AOI00123100007	COADYUVAR CON LA PROCURADURÍA DEL MEF EN LOS PROCESOS JUDICIALES Y ARBITRALES EN LOS QUE LA ENTIDAD ES PARTE	150131 : SAN ISIDRO	512 : DILIGENCIAS	2 : Alta	Fisico	6	4	6	4	6	4	6	4	6	4	6	4	60
					Financiero S/.	18,227	18,227	18,227	18,227	18,227	18,227	18,827	18,227	18,227	18,227	18,227	18,827	219,922

Unidad Ejecutora : 001231 - AGENCIA DE PROMOCION DE LA INVERSION PRIVADA - PROINVERSION

Centro de Costo: 03.03 - OFICINA DE PLANEAMIENTO Y PRESUPUESTO

OEI.02 FORTALECER LA GESTIÓN INSTITUCIONAL

AEI.02.01 PROCEDIMIENTOS INTERNOS DOCUMENTADOS, IMPLEMENTADOS U OPTIMIZADOS

COD.	Actividad Operativa / Inversiones	Ubigeo	U.M.	Prioridad	Meta	PROGRAMACION												Total Anual
						1	2	3	4	5	6	7	8	9	10	11	12	
AOI00123100002	ELABORAR, EFECTUAR EL SEGUIMIENTO, EVALUACIONES O MODIFICACIONES DE LOS DOCUMENTOS DE GESTIÓN INSTITUCIONAL	150131 : SAN ISIDRO	036 : DOCUMENTO	2 : Alta	Fisico	1	1	1	1	0	0	1	1	0	1	0	0	7
					Financiero S/.	78,774	76,820	76,820	76,820	111,510	76,820	141,640	76,820	76,820	76,820	111,510	141,640	1,122,813
AOI00123100003	ELABORAR DIRECTIVAS O DOCUMENTOS NORMATIVOS INTERNOS	150131 : SAN ISIDRO	036 : DOCUMENTO	2 : Alta	Fisico	0	1	1	1	1	1	1	1	1	1	1	1	11
					Financiero S/.	10,000	10,000	10,000	10,000	10,000	10,000	10,000	10,000	10,000	10,000	10,000	10,000	120,000
AOI00123100004	ATENDER LOS REQUERIMIENTOS DE INFORMACIÓN DE OTRAS ENTIDADES (MEF, PCM, MIDIS, ETC.)	150131 : SAN ISIDRO	006 : ATENCION	2 : Alta	Fisico	1	0	1	1	0	1	1	0	1	1	0	1	8
					Financiero S/.	0	0	0	0	0	0	0	0	0	0	0	0	0
AOI00123100005	DESARROLLAR LAS ACTIVIDADES REALACIONADAS CON EL PRESUPUESTO (PROGRAMACIÓN, FORMULACIÓN, SUSTENTACIÓN, APROBACIÓN, EJECUCIÓN Y EVALUACIÓN)	150131 : SAN ISIDRO	036 : DOCUMENTO	2 : Alta	Fisico	2	1	0	2	1	0	2	1	0	2	1	0	12
					Financiero S/.	0	0	0	0	0	0	0	0	0	0	0	0	0

Unidad Ejecutora : 001231 - AGENCIA DE PROMOCION DE LA INVERSION PRIVADA - PROINVERSION

Centro de Costo: 03.04 - OFICINA DE INTEGRIDAD Y TRANSPARENCIA

OEI.02 FORTALECER LA GESTIÓN INSTITUCIONAL

AEI.02.01 PROCEDIMIENTOS INTERNOS DOCUMENTADOS, IMPLEMENTADOS U OPTIMIZADOS

COD.	Actividad Operativa / Inversiones	Ubigeo	U.M.	Prioridad	Meta	PROGRAMACION												Total Anual
						1	2	3	4	5	6	7	8	9	10	11	12	
AOI00123100008	ELABORAR DOCUMENTOS DE GESTIÓN	150131 : SAN ISIDRO	036 : DOCUMENTO	2 : Alta	Fisico	0	1	1	1	1	1	1	1	1	1	1	0	10
					Financiero S/.	38,657	37,998	37,998	57,998	59,709	47,998	60,182	37,998	37,998	57,998	59,709	170,182	704,423

AOI00123100009	EFFECTUAR SUPERVISIONES	150131 : SAN ISIDRO	060 : INFORME	2 : Alta	Fisico	0	0	0	0	0	1	0	0	0	0	0	1	2
					Financiero S/.	0	0	0	0	0	0	0	0	0	0	0	0	0
AOI00123100010	EFFECTUAR EL SERVICIO DE ATENCIÓN AL CIUDADANO	150131 : SAN ISIDRO	060 : INFORME	2 : Alta	Fisico	0	0	1	0	1	0	1	0	1	0	1	0	5
					Financiero S/.	0	0	0	0	0	0	0	0	0	0	0	0	0
AOI00123100011	REALIZAR DE TALLERES DE TRABAJO	150131 : SAN ISIDRO	060 : INFORME	2 : Alta	Fisico	0	1	1	1	1	1	1	1	1	1	1	1	11
					Financiero S/.	0	4,924	4,924	4,924	4,924	4,924	4,924	4,924	4,924	4,924	4,924	4,924	54,160

Unidad Ejecutora : 001231 - AGENCIA DE PROMOCION DE LA INVERSION PRIVADA - PROINVERSION  
 Centro de Costo: 03.05 - OFICINA DE ADMINISTRACION

OEI.02 FORTALECER LA GESTIÓN INSTITUCIONAL

AEI.02.01 PROCEDIMIENTOS INTERNOS DOCUMENTADOS, IMPLEMENTADOS U OPTIMIZADOS

COD.	Actividad Operativa / Inversiones	Ubigeo	U.M.	Prioridad	Meta	PROGRAMACION												Total Anual
						1	2	3	4	5	6	7	8	9	10	11	12	
AOI00123100040	GESTIONAR, CONDUCIR Y EJECUTAR LAS ACCIONES CORRESPONDIENTES AL SISTEMA DE ABASTECIMIENTO	150131 : SAN ISIDRO	060 : INFORME	2 : Alta	Fisico	0	0	1	0	0	1	0	0	1	0	0	1	4
					Financiero S/.	851,141	1,383,517	719,492	679,320	656,893	658,139	749,117	692,843	664,316	677,171	694,552	741,948	9,168,449
AOI00123100041	GESTIONAR LOS SERVICIOS GENERALES	150131 : SAN ISIDRO	060 : INFORME	2 : Alta	Fisico	0	0	1	0	0	1	0	0	1	0	0	1	4
					Financiero S/.	137,243	37,243	43,243	39,243	37,243	37,243	52,243	37,243	43,243	37,243	37,243	37,247	575,920
AOI00123100042	GESTIONAR Y ADMINISTRAR LOS BIENES PATRIMONIALES	150131 : SAN ISIDRO	060 : INFORME	2 : Alta	Fisico	0	0	0	0	0	1	0	0	0	0	0	1	2
					Financiero S/.	0	16,500	0	1,500	0	1,500	0	1,500	0	1,500	3,840	16,500	42,840
AOI00123100043	PREPARAR UN REGISTRO QUE CONSOLIDE TODOS LOS GASTOS EJECUTADOS POR PROINVERSION Y DETERMINAR LOS GASTOS DE LOS DIFERENTES PROCESO DE PROMOCIÓN GESTIONADOS POR LA ENTIDAD	150131 : SAN ISIDRO	103 : REGISTRO	2 : Alta	Fisico	0	0	0	0	0	0	0	0	1	0	0	0	1
					Financiero S/.	0	0	24,000	24,000	24,000	24,000	24,000	0	0	0	0	0	120,000
AOI00123100044	BRINDAR INFORMACIÓN DEL ÁREA DE FINANZAS	150131 : SAN ISIDRO	001 : ACCION	2 : Alta	Fisico	1	1	1	1	1	1	1	1	1	1	1	1	12
					Financiero S/.	7,000	7,000	7,000	7,000	7,000	7,000	7,000	7,000	7,000	7,000	7,000	7,000	84,000
AOI00123100045	GESTIONAR Y COORDINAR LAS OPERACIONES Y ACTIVIDADES DEL EQUIPO DE CONTABILIDAD Y TESORERIA	150131 : SAN ISIDRO	001 : ACCION	2 : Alta	Fisico	3	3	3	3	3	3	3	3	3	3	3	3	36
					Financiero S/.	34,700	34,700	94,700	34,700	94,700	34,700	37,200	34,700	34,700	34,700	34,700	34,700	538,900
AOI00123100046	DESARROLLAR E IMPLEMENTAR LOS SISTEMAS INFORMÁTICOS INTEGRADOS	150131 : SAN ISIDRO	108 : SISTEMA	2 : Alta	Fisico	1	1	1	1	1	1	1	1	1	1	1	1	12
					Financiero S/.	128,000	28,000	115,500	128,000	28,000	78,000	28,000	28,000	28,000	28,000	28,000	28,000	673,500
AOI00123100047	BRINDAR SOPORTE, MANTENIMIENTO Y SEGURIDAD DE LA PLATAFORMA TECNOLÓGICA	150131 : SAN ISIDRO	001 : ACCION	2 : Alta	Fisico	1	1	1	1	1	1	1	1	1	1	1	1	12
					Financiero S/.	107,500	147,500	822,500	224,800	402,500	695,800	785,566	128,500	107,500	107,500	107,500	112,500	3,749,666
AOI00123100048	INNOVAR Y GESTIONAR LAS TECNOLOGÍAS DE LA INFORMACIÓN	150131 : SAN ISIDRO	060 : INFORME	2 : Alta	Fisico	1	1	1	1	1	1	1	1	1	1	1	1	12
					Financiero S/.	0	0	250,000	100,000	100,000	50,000	100,000	50,000	0	0	0	0	650,000

OEI.02 FORTALECER LA GESTIÓN INSTITUCIONAL

AEI.02.02 FORTALECIMIENTO CONTINUO DE CAPACIDADES AL PERSONAL DE PROINVERSIÓN

COD.	Actividad Operativa / Inversiones	Ubigeo	U.M.	Prioridad	Meta	PROGRAMACION												Total Anual
						1	2	3	4	5	6	7	8	9	10	11	12	
AOI00123100038	EFFECTUAR LAS ACTIVIDADES DE GESTIÓN DEL EMPLEO, DE LAS COMPENSACIONES DEL DESARROLLO Y LA CAPACITACIÓN	150131 : SAN ISIDRO	060 : INFORME	2 : Alta	Fisico	0	0	0	0	0	1	0	0	0	0	0	1	2
					Financiero S/.	35,900	76,850	469,510	188,360	339,650	189,100	82,350	77,260	136,150	136,460	83,660	186,150	2,001,400
AOI00123100039	EFFECTUAR LAS ACTIVIDADES DE GESTIÓN DE RELACIONES HUMANAS Y SOCIALES	150131 : SAN ISIDRO	263 : ENCUESTA	2 : Alta	Fisico	0	0	0	0	1	0	0	0	0	0	0	1	2
					Financiero S/.	29,230	140,250	104,880	94,550	55,080	50,050	78,580	37,850	56,580	37,550	32,580	134,550	851,730

OEI.03 IMPLEMENTAR LA GESTIÓN INTERNA DE RIESGO DE DESASTRES

AEI.03.01 INSTRUMENTOS PARA LA GESTIÓN DE RIESGO DE DESASTRES DESARROLLADOS EN LA ENTIDAD

COD.	Actividad Operativa / Inversiones	Ubigeo	U.M.	Prioridad	Meta	PROGRAMACION												Total Anual
						1	2	3	4	5	6	7	8	9	10	11	12	
AOI00123100049	EFFECTUAR EL ORDENAMIENTO Y MODERNIZACIÓN DE PROCEDIMIENTOS ADMINISTRATIVOS	150131 : SAN ISIDRO	060 : INFORME	2 : Alta	Fisico	1	0	0	1	0	0	1	0	0	1	0	0	4
					Financiero S/.	437,194	430,176	437,676	437,676	592,300	437,676	703,845	437,676	433,176	425,676	550,300	661,845	5,985,213

Unidad Ejecutora : 001231 - AGENCIA DE PROMOCION DE LA INVERSION PRIVADA - PROINVERSION  
 Centro de Costo: 03.06 - OFICINA DE COMUNICACIONES E IMAGEN INSTITUCIONAL

OEI.02 FORTALECER LA GESTIÓN INSTITUCIONAL

AEI.02.01 PROCEDIMIENTOS INTERNOS DOCUMENTADOS, IMPLEMENTADOS U OPTIMIZADOS

COD.	Actividad Operativa / Inversiones	Ubigeo	U.M.	Prioridad	Meta	PROGRAMACION												Total Anual
						1	2	3	4	5	6	7	8	9	10	11	12	

Anexo B-5 : POI Anual con Programacion Fisica y Financiera

AOI00123100012	COMUNICAR OPORTUNAMENTE LOS AVANCES Y LOGROS DE PROINVERSIÓN	150131 : SAN ISIDRO	060 : INFORME	2 : Alta	Fisico	0	0	1	0	0	1	0	0	1	0	0	1	4
					Financiero S/.	127,396	127,469	143,169	127,469	127,890	198,469	152,047	95,469	141,169	158,069	127,890	145,147	1,671,652
AOI00123100013	RESALTAR LAS ACTIVIDADES Y LA GESTIÓN TÉCNICA DE PROINVERSIÓN	150131 : SAN ISIDRO	060 : INFORME	2 : Alta	Fisico	0	0	1	0	0	1	0	0	1	0	0	1	4
					Financiero S/.	0	3,560	3,560	3,560	18,560	78,560	18,560	18,560	3,560	63,560	3,560	0	215,600
AOI00123100014	DESTACAR EL FORTALECIMIENTO INSTITUCIONAL	150131 : SAN ISIDRO	060 : INFORME	3 : Media	Fisico	0	0	1	0	0	1	0	0	1	0	0	1	4
					Financiero S/.	0	0	0	0	5,500	5,500	5,500	5,500	0	0	0	0	22,000
AOI00123100015	CREAR CONTENIDOS QUE IMPACTEN EN LOS SEGUIDORES DE PROINVERSIÓN	150131 : SAN ISIDRO	097 : PUBLICACION	2 : Alta	Fisico	20	20	20	20	20	20	20	20	20	20	20	20	240
					Financiero S/.	0	0	0	0	6,000	6,000	6,000	6,000	0	0	0	0	24,000
AOI00123100016	INCREMENTAR LA INTERACCIÓN, ALCANCE Y ENGAGEMENT CON LOS SEGUIDORES	150131 : SAN ISIDRO	001 : ACCION	2 : Alta	Fisico	1	1	1	1	1	1	1	1	1	1	1	1	12
					Financiero S/.	5,500	27,500	5,500	27,500	0	22,000	0	22,000	0	22,000	0	22,000	154,000
AOI00123100017	REFORZAR Y CONSOLIDAR LA REPUTACIÓN DE PROINVERSIÓN VÍA ONLINE	150131 : SAN ISIDRO	248 : REPORTE	3 : Media	Fisico	1	1	1	1	1	1	1	1	1	1	1	1	12
					Financiero S/.	0	0	0	0	5,500	5,500	5,500	5,500	0	0	0	0	22,000
AOI00123100018	DESARROLLAR CAMPAÑAS ONLINE	150131 : SAN ISIDRO	014 : CAMPAÑA	2 : Alta	Fisico	0	1	0	1	0	1	0	1	0	1	0	1	6
					Financiero S/.	0	0	0	0	0	0	0	0	6,000	6,000	6,000	6,000	24,000
AOI00123100019	FORTALECER LOS PROCESOS DE COMUNICACIÓN INTERNA	150131 : SAN ISIDRO	001 : ACCION	2 : Alta	Fisico	5	5	5	5	5	5	5	5	5	5	5	5	60
					Financiero S/.	7,000	7,000	7,000	7,000	7,000	7,000	7,000	7,000	7,000	7,000	7,000	7,000	84,000
AOI00123100020	DISEÑAR ESTRATEGIAS ORIENTADAS A MEJORAR EL CLIMA LABORAL	150131 : SAN ISIDRO	001 : ACCION	3 : Media	Fisico	0	2	0	1	0	1	0	1	0	1	0	1	7
					Financiero S/.	0	0	0	9,020	0	15,000	9,020	0	0	9,020	0	0	42,060
AOI00123100021	FORTALECER LOS CANALES DE COMUNICACIÓN INTERNA EXISTENTES	150131 : SAN ISIDRO	902 : MATERIAL	2 : Alta	Fisico	5	5	5	5	5	5	5	5	5	5	5	5	60
					Financiero S/.	0	0	0	0	0	0	0	15,000	0	0	0	0	15,000
AOI00123100098	EJECUTAR CAMPAÑAS PARA RESALTAR LOS ROLES DE PROINVERSIÓN Y BENEFICIOS DE LOS MECANISMOS DE INVERSIÓN QUE PROMUEVE	150131 : SAN ISIDRO	902 : MATERIAL	2 : Alta	Fisico	1	1	1	1	1	1	1	1	1	1	1	1	12
					Financiero S/.	0	58,100	40,000	58,100	8,000	90,100	8,000	58,100	60,500	78,600	28,500	102,600	590,600
AOI00123100099	INCREMENTAR LAS VISITAS AL PORTAL INSTITUCIONAL A TRAVÉS DE LAS REDES SOCIALES	150131 : SAN ISIDRO	001 : ACCION	1 : Muy Alta	Fisico	1	1	1	1	1	1	1	1	1	1	1	1	12
					Financiero S/.	0	0	0	0	0	0	0	0	5,500	5,500	5,500	5,500	22,000

Unidad Ejecutora : 001231 - AGENCIA DE PROMOCION DE LA INVERSION PRIVADA - PROINVERSION  
 Centro de Costo: 03.07 - GESTION DOCUMENTARIA

OEI.02 FORTALECER LA GESTIÓN INSTITUCIONAL

AEI.02.01 PROCEDIMIENTOS INTERNOS DOCUMENTADOS, IMPLEMENTADOS U OPTIMIZADOS

COD.	Actividad Operativa / Inversiones	Ubigeo	U.M.	Prioridad	Meta	PROGRAMACION												Total Anual
						1	2	3	4	5	6	7	8	9	10	11	12	
AOI00123100031	ATENDER REQUERIMIENTOS DE INFORMACIÓN (TRANSPARENCIA Y ACCESO A LA INFORMACIÓN PÚBLICA, REGISTRO DE CONTRATOS Y CONVENIOS, ATENCIÓN DE SALAS DE DATOS Y OTRAS ATENCIONES RELACIONADAS O CONEXAS)	150131 : SAN ISIDRO	006 : ATENCIÓN	2 : Alta	Fisico	1300	1300	1300	1400	1200	1200	1100	1300	1100	1000	1000	1000	14200
					Financiero S/.	52,463	69,214	59,514	51,514	76,379	51,514	83,027	59,514	56,514	51,514	76,379	83,027	770,571
AOI00123100032	ATENDER INGRESOS DE DOCUMENTOS EN MESA DE PARTES	150131 : SAN ISIDRO	103 : REGISTRO	2 : Alta	Fisico	1100	1000	1100	1100	1300	1100	1200	1300	1300	1050	1050	1300	13900
					Financiero S/.	7,000	9,500	12,000	7,000	7,000	7,000	7,000	7,000	7,000	7,000	7,000	7,000	91,500
AOI00123100033	ATENDER LA ENTREGA DE CORRESPONDENCIA EXTERNA A ENTIDADES PÚBLICAS Y PRIVADAS A TRAVÉS DEL SISTEMA DE MENSAJERÍA (LOCAL, NACIONAL E INTERNACIONAL)	150131 : SAN ISIDRO	036 : DOCUMENTO	2 : Alta	Fisico	600	400	600	500	400	400	400	350	350	350	600	600	5550
					Financiero S/.	23,333	23,333	23,333	23,333	23,333	23,333	23,333	23,333	23,333	23,333	23,333	23,333	280,000
AOI00123100034	ATENDER REQUERIMIENTOS DE LOS DIVERSOS EJEMPLARES Y ACCESOS A ENLACES DISPONIBLES EN LA BIBLIOTECA INSTITUCIONAL (PRÉSTAMOS, RENOVACIONES, DEVOLUCIONES, COMPRAS, MAILING INSTITUCIONAL)	150131 : SAN ISIDRO	006 : ATENCIÓN	3 : Media	Fisico	5	5	5	5	5	5	5	5	5	5	5	60	
					Financiero S/.	6,500	3,500	3,500	6,500	3,500	3,500	6,500	3,500	3,500	6,500	3,500	3,500	54,000
AOI00123100035	DIGITALIZAR CON VALOR LEGAL LOS DOCUMENTOS DE PROINVERSIÓN	150131 : SAN ISIDRO	112 : UNIDAD	2 : Alta	Fisico	500000	500000	500000	500000	500000	500000	500000	500000	500000	500000	500000	500000	6000000
					Financiero S/.	127,083	127,083	127,083	127,083	127,083	127,083	161,083	127,083	127,083	127,083	161,083	127,083	1,593,000
AOI00123100036	EFFECTUAR LA ORGANIZACIÓN DOCUMENTAL (CLASIFICACIÓN Y ORDENAMIENTO DE DOCUMENTOS)	150131 : SAN ISIDRO	154 : METRO LINEAL	2 : Alta	Fisico	60	60	60	80	80	80	75	75	75	75	75	870	
					Financiero S/.	20,000	35,000	62,230	20,000	45,000	25,000	25,000	20,000	27,230	25,000	20,000	20,000	344,460
AOI00123100037	EFFECTUAR LA DESCRIPCIÓN DOCUMENTAL	150131 : SAN ISIDRO	154 : METRO LINEAL	2 : Alta	Fisico	10	10	10	10	10	10	10	10	10	10	10	120	
					Financiero S/.	7,000	7,000	7,000	42,000	7,000	7,000	7,000	7,000	7,000	7,000	7,000	7,000	119,000

TOTAL FINANCIERO S/ . 234,297,450.00

U.M. = Unidad de Medida.

Nota : La Prioridad se determinará en la Comisión de Planeamiento Estratégico

FIRMA

