



RESOLUCIÓN DE LA DIRECCIÓN EJECUTIVA N° 16 -2019

Lima, 31 ENE. 2019

VISTO, el Informe N° 008-2019/OPP y el Informe Legal N° 00030-2019/OAJ;

CONSIDERANDO:

Que, de acuerdo con el numeral 12.1 del artículo 12 del Decreto Legislativo N° 1362, que regula la Promoción de la Inversión Privada mediante Asociaciones Público-Privadas y Proyectos en Activos, PROINVERSIÓN es un organismo técnico especializado, adscrito al Ministerio de Economía y Finanzas, con personería jurídica, autonomía técnica, funcional, administrativa, económica y financiera;

Que, el sub numeral 3 del numeral 7.3 del artículo 7 del Decreto Legislativo N° 1440, Decreto Legislativo del Sistema Nacional de Presupuesto Público, señala que el Titular de la Entidad es responsable de determinar las prioridades de gasto de la Entidad en el marco de sus objetivos estratégicos institucionales que conforman su Plan Estratégico Institucional (PEI), y sujetándose a la normatividad vigente;

Que, mediante Resolución de Presidencia de Consejo Directivo N° 033-2017-CEPLAN/PCD, modificada por la Resolución de Presidencia de Consejo Directivo N° 053-2018-CEPLAN/PCD, el Centro Nacional de Planeamiento Estratégico – CEPLAN, aprobó la “Guía para el Planeamiento institucional que comprende la política y los planes que permite la elaboración o modificación del PEI y el POI;

Que, mediante Ley N° 30879, se aprobó la Ley de Presupuesto del Sector Público para el Año Fiscal 2019 y con la Resolución de Dirección Ejecutiva N° 150-2018, del 27 de diciembre de 2018, se aprueba el Presupuesto Institucional de Apertura – PIA de PROINVERSIÓN, correspondiente al Año Fiscal 2019, el cual fue modificado mediante la Resolución de Dirección Ejecutiva N° 008-2019, del 14 de enero de 2019;

Que, los Planes Operativos Institucionales se elaboran teniendo en cuenta el Plan Estratégico Institucional - PEI, el cual que debe ser concordante, entre otros, con los Planes Estratégicos Sectoriales Multianuales;

Que, el Plan Operativo Institucional es un instrumento de gestión que orienta la necesidad de recursos para implementar la identificación de la estrategia institucional, cuyo contenido principal son las actividades operativas en un periodo de un año en contexto multianual;



Que, el literal p) del artículo 9 del Reglamento de Organización y Funciones de PROINVERSIÓN, aprobado con Decreto Supremo N° 185-2017-EF, establece que la Dirección Ejecutiva tiene la función de aprobar el Plan Estratégico Institucional y el Plan Operativo Institucional, de conformidad con la normatividad vigente sobre la materia;

Que, mediante Informe N° 00008-2019/OPP, la Oficina de Planeamiento y Presupuesto concluye que la propuesta del Plan Operativo Institucional - POI 2019, ha sido elaborado de conformidad con la Guía para el Planeamiento Institucional y con la participación de los órganos de la entidad, el cual se encuentra articulado con el presupuesto asignado a las unidades orgánicas a través de las metas financieras, considerando las modificaciones presupuestarias a que se refiere la Resolución de Dirección Ejecutiva N° 008-2019;

Estando a lo propuesto por la Oficina de Planeamiento y Presupuesto, con la visación de la Oficina de Asesoría Jurídica; y,

De conformidad con lo dispuesto en el Decreto Legislativo N° 1440, Decreto Legislativo del Sistema Nacional de Presupuesto Público, la Ley N° 30879, Ley de Presupuesto del Sector Público para el Año Fiscal 2019; la Resolución de Presidencia de Consejo Directivo N° 53-2018-CEPLAN/PCD, que modifica la Guía para el Planeamiento Institucional; y, el Reglamento de Organización y Funciones de PROINVERSIÓN, aprobado con Decreto Supremo N° 185-2017-EF.

SE RESUELVE:

Artículo 1.- Aprobar el "Plan Operativo Institucional - POI 2019 de la Agencia de Promoción de la Inversión Privada – PROINVERSIÓN", que como anexo forma parte integrante de la presente resolución.

Artículo 2.- Disponer que la Oficina de Planeamiento y Presupuesto evalúe con periodicidad trimestral la ejecución del documento a que se refiere el artículo de la presente resolución.

Artículo 3.- Disponer que la Oficina de Planeamiento y Presupuesto efectúe, de ser necesario, la reprogramación del Plan Operativo Institucional – POI 2019, que soliciten los órganos de PROINVERSIÓN para el cumplimiento de los objetivos institucionales, previa aprobación de la Dirección Ejecutiva.

Artículo 4.- Disponer la publicación de la presente resolución en el portal institucional de la Agencia de Promoción de la Inversión Privada – PROINVERSIÓN.

Regístrese y comuníquese.

ALBERTO ÑECCO TELLO
Director Ejecutivo
PROINVERSIÓN



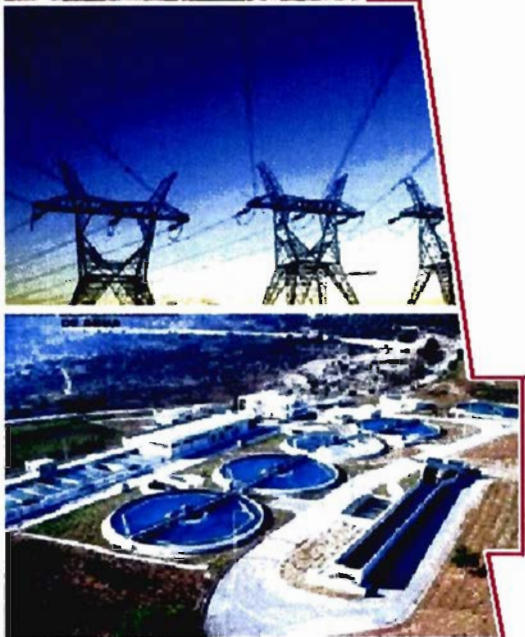
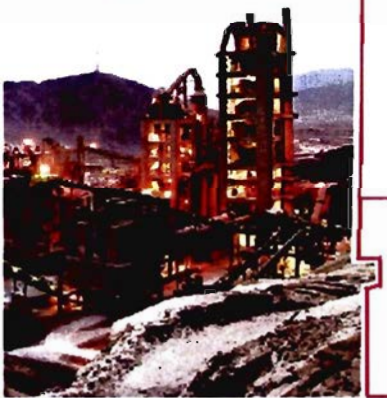
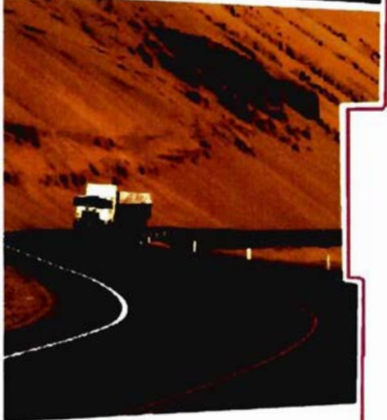

PLAN OPERATIVO INSTITUCIONAL 2019





PERÚ

Ministerio
de Economía y Finanzas

Agencia de Promoción
de la Inversión Privada

Oficina de Planeamiento
y Presupuesto

“Decenio de la Igualdad de Oportunidades para Mujeres y Hombres”
“Año de la Lucha Contra la Corrupción y la Impunidad”

INDICE

1. PRESENTACIÓN	3
2. MARCO LEGAL INSTITUCIONAL	3
3. FUNCIONES GENERALES.....	4
4. PRESENTACIÓN DE POLÍTICA INSTITUCIONAL	5
5. ESTRUCTURA ORGANIZACIONAL	8
6. MISIÓN	10
7. ACCIONES ESTRATÉGICAS INSTITUCIONALES (AEI) PRIORIZADAS POR OBJETIVO ESTRATÉGICO INSTITUCIONAL	10
8. REPORTES DEL PLAN OPERATIVO INSTITUCIONAL	10





PERÚ

Ministerio
de Economía y Finanzas

Agencia de Promoción
de la Inversión Privada

Oficina de Planeamiento
y Presupuesto

"Decenio de la Igualdad de Oportunidades para Mujeres y Hombres"
"Año de la Lucha Contra la Corrupción y la Impunidad"

PLAN OPERATIVO INSTITUCIONAL 2019

1. PRESENTACIÓN

El Plan Operativo Institucional (POI) es un instrumento de gestión fundamental que permite alinear la misión, los objetivos estratégicos, las acciones estratégicas establecidos en el Plan Estratégico Institucional, con las Actividades Operativas de los distintos Centros de Costo. El POI de PROINVERSIÓN contiene la programación de las acciones de los distintos órganos de la Entidad a desarrollarse en el corto plazo y ha sido elaborado tomando en consideración la Guía del Planeamiento Estratégico vigente de CEPLAN y está orientado a la consecución de las metas y objetivos institucionales permitiendo el control de los resultados a través del seguimiento permanente, así como el empleo eficiente de los recursos asignados.

El POI 2019 de la Agencia de Promoción de la Inversión Privada – PROINVERSIÓN ha sido formulado por la Oficina de Planeamiento y Presupuesto en coordinación con los distintos órganos de la Entidad y contiene el marco normativo, la estructura organizacional, las funciones de los órganos, la misión, los objetivos y acciones estratégicas institucionales y la programación de actividades operativas para el año 2019. Las actividades operativas de cada órgano contienen tareas y trabajos asociados a las funciones establecidas en el Reglamento de Organización y Funciones - ROF, así como las metas, plazos y recursos necesarios para su desarrollo.

Cabe resaltar que, para el presente año el POI ha sido elaborado tomando en consideración la Guía de Planeamiento Institucional vigente del Centro Nacional de Planeamiento Estratégico (CEPLAN) la cual contempla los recursos financieros y metas físicas mensuales necesarias para la ejecución de las actividades operativas, permitiendo el control de los resultados a través del seguimiento permanente, así como el empleo eficiente de los recursos asignados.



2. MARCO LEGAL INSTITUCIONAL

- Decreto Legislativo N° 1362, Que regula la Promoción de la Inversión Privada mediante asociaciones Público Privadas y Proyectos en Activos y sus modificatorias.
- Decreto Supremo N° 240-2018-EF, Reglamento del Decreto Legislativo N° 1362, Que regula la Promoción de la Inversión Privada mediante asociaciones Público Privadas y Proyectos en Activos.
- Decreto Supremo N° 185-2017-EF, que aprueba el Reglamento de Organización y Funciones de PROINVERSIÓN.
- Resolución de Presidencia del Consejo Directivo N° 62-2017-CEPLAN/PCD, se aprueba la modificación de la "La Guía para el Planeamiento Institucional" de aplicación para todas las entidades de la Administración Pública.
- Decreto Legislativo N° 674, Ley de Promoción de la Inversión Privada de las Empresas del Estado.
- Decreto Supremo N° 070-92-PCM, Reglamento de la Ley de Promoción de la Inversión Privada en las Empresas del Estado y sus modificatorias.





PERÚ

Ministerio
de Economía y Finanzas

Agencia de Promoción
de la Inversión Privada

Oficina de Planeamiento
y Presupuesto

"Decenio de la Igualdad de Oportunidades para Mujeres y Hombres"

"Año de la Lucha Contra la Corrupción y la Impunidad"

3. FUNCIONES GENERALES DE PROINVERSIÓN

1. Ejecutar la Política Nacional de Promoción de la Inversión Privada establecida por el Ministerio de Economía y Finanzas, especialmente en la promoción de Asociaciones Público Privadas;
2. Diseñar, conducir y concluir los procesos de promoción de la inversión privada bajo su ámbito de competencia y los proyectos que le sean encargados y participar en la etapa de ejecución contractual de acuerdo a sus competencias;
3. Aprobar directivas técnico normativas sobre el proceso de evaluación de las Asociaciones Público Privadas y los Proyectos en Activos en las fases de formulación, estructuración y transacción, en el marco de sus competencias asignadas;
4. Fortalecer capacidades y brindar asistencia técnica a los Gobiernos Regionales, Gobiernos Locales y otras entidades del Sector Público, en las distintas fases de los proyectos de Asociaciones Público Privadas, Proyectos en Activos y Obras por Impuestos;
5. Realizar el acompañamiento, seguimiento, facilitación y simplificación en la fase de ejecución contractual de los proyectos de inversión que se desarrollen bajo los mecanismos regulados en la norma vigente;
6. Supervisar el cumplimiento de los compromisos de inversión de los proyectos en activos, asumidos por los inversionistas, derivados de los distintos procesos de promoción de la inversión privada conducidos por PROINVERSIÓN, cuando corresponda;
7. Tramitar y suscribir convenios de estabilidad jurídica y contratos de inversión, según la normatividad vigente;
8. Coadyuvar y coordinar con las autoridades competentes, la articulación de las acciones de promoción de inversiones extranjeras que desarrollen las diversas entidades del sector público de los tres niveles de gobierno;
9. Promover inversión privada en infraestructura verde bajo las modalidades de promoción de la inversión privada en Asociaciones Público Privadas, Proyectos en Activos y Obras por Impuestos
10. Fomentar la participación y el involucramiento del sector privado en la inversión y el crecimiento verde a través de Asociaciones Público Privadas, Proyectos en Activos y Obras por Impuestos;
11. Promover el uso eficiente del capital natural, la generación y fomento de nuevos emprendimientos competitivos y bajos en carbono, fomentando la innovación tecnológica limpia en Asociaciones Público Privadas, Proyectos en Activos y Obras por Impuestos;
12. Gestionar el Registro de Inversiones Extranjeras, según la normatividad vigente; y,
13. Las demás funciones que le sean asignadas.





PERÚ

Ministerio
de Economía y Finanzas

Agencia de Promoción
de la Inversión Privada

Oficina de Planeamiento
y Presupuesto

"Decenio de la Igualdad de Oportunidades para Mujeres y Hombres"

"Año de la Lucha Contra la Corrupción y la Impunidad"

4. PRESENTACIÓN DE POLÍTICA INSTITUCIONAL

Lineamientos de Política Institucional

a) Promover las inversiones preferentemente descentralizadas en regiones y localidades:

- Alentar y brindar asistencia a las autoridades regionales y locales para que compitan en la atracción de inversiones.
- Estimular la formación de agrupaciones y organizaciones de la sociedad civil que apoyen la presencia de inversionistas.
- Brindar apoyo a las autoridades regionales y locales para la atracción y atención de inversionistas.
- Colaborar y asesorar a las autoridades regionales y locales en la promoción de proyectos viables de inversión.
- Coordinar con el Consejo Nacional de Descentralización acciones y políticas conducentes al desarrollo de inversiones no dependientes del Estado Peruano.
- Diseñar mecanismos de participación local en el proceso de atracción y atención de los inversionistas.
- Establecer canales de comunicación para identificar el grado de receptividad de la población.
- Coadyuvar en el proceso de conciliación entre las aspiraciones regionales y locales y las responsabilidades sociales de los inversionistas respecto al entorno y a la comunidad.

b) Priorizar la promoción de las inversiones que coadyuven a incrementar el empleo, la competitividad nacional y las exportaciones, conciliando los intereses nacionales, regionales y locales:

- Priorizar los proyectos a ser promovidos en función a la generación de empleo, impacto económico y aumento en las exportaciones.
- Establecer un plan estratégico para el desarrollo y promoción de inversiones no dependientes del Estado Peruano.
- Generar una oferta de proyectos atractivos:
 - Estructurar gradualmente un banco de proyectos de inversión georeferenciado, accesible y amigable.
 - Establecer mecanismos de cooperación y coordinación con entidades públicas y privadas para el desarrollo de proyectos.
- Focalizar la promoción de las oportunidades de inversión.
 - Formalizar y adaptar el procedimiento de Investor Targeting.
- Establecer mecanismos de coordinación con las misiones diplomáticas nacionales y extranjeras para el intercambio de información relativa a inversiones y potenciales inversionistas.
- Mantener un banco de datos sobre variables relevantes para la promoción de las inversiones.
- Atraer inversionistas de calidad reconocida, que transfieran tecnología de punta al país y que asuman responsabilidades respecto al desarrollo de su entorno social.





PERÚ

Ministerio
de Economía y Finanzas

Agencia de Promoción
de la Inversión Privada

Oficina de Planeamiento
y Presupuesto

"Decenio de la Igualdad de Oportunidades para Mujeres y Hombres"
"Año de la Lucha Contra la Corrupción y la Impunidad"

c) Mejorar la calidad y ampliar la cobertura de los servicios públicos y de la infraestructura mediante modalidades que alienten la participación de la inversión no dependiente del Estado Peruano:

- Promover y establecer modalidades para asociar la inversión no dependiente del Estado Peruano, tales como concesiones, usufructo, contratos de gestión y joint ventures, entre otras.
- Articular los procesos de inversión no dependiente del Estado Peruano de manera que se maximice su impacto en la conectividad y competitividad de la economía.
- Orientar la promoción de la inversión en infraestructura y servicios públicos con el fin de convertir al Perú en un hub regional.
- Identificar y promover mecanismos de financiamiento para proyectos de inversión viable no dependiente del Estado Peruano.
- Promover una adecuada participación de los organismos reguladores y de control en los procesos de promoción de inversión.
- Identificar nuevos servicios públicos e infraestructura que puedan ser mejorados mediante la participación de inversión viable no dependiente del Estado Peruano.

d) Promover una cultura favorable a la inversión no dependiente del Estado Peruano como medio de crecimiento y desarrollo económico y social:

- Alentar un clima propicio al desarrollo de inversiones no dependientes del Estado Peruano.
- Definir mensajes para la población sobre la importancia de la inversión no dependiente del Estado Peruano.
- Establecer alianzas estratégicas con medios de comunicación y con organizaciones con ascendiente sobre la población en general (instituciones religiosas, centros educativos, cámaras de comercio, gremios, etc.) para crear redes de apoyo que difundan un mensaje favorable a la inversión no dependiente del Estado Peruano a nivel nacional, regional y local.
- Diseñar una campaña de comunicación en medios que resalte los beneficios de la inversión no dependiente del Estado Peruano.
- Diseñar y desarrollar programas y módulos de capacitación y apoyo sobre el trabajo de promoción de inversiones y mecanismos de participación de inversionistas para las autoridades regionales y locales.
- Organizar seminarios, reuniones y otras formas de comunicación con grupos a nivel nacional, regional y local.
- Difundir el nuevo rol de PROINVERSIÓN.
- Evaluar periódicamente las condiciones existentes para los inversionistas, y los procesos de promoción de inversiones, así como su impacto, con el fin de mejorarlos y difundir los resultados alcanzados.

e) Desarrollar mecanismos orientados a la atracción de los inversionistas y a la atención de sus necesidades:

- Apoyar al inversionista facilitando la instalación y operación de sus proyectos.
- Identificar y eliminar barreras que obstaculicen la inversión en sectores de interés para el desarrollo sostenible del país.





PERÚ

Ministerio
de Economía y Finanzas

Agencia de Promoción
de la Inversión Privada

Oficina de Planeamiento
y Presupuesto

"Decenio de la Igualdad de Oportunidades para Mujeres y Hombres"

"Año de la Lucha Contra la Corrupción y la Impunidad"

- Perfeccionar el modelo de convenio de estabilidad jurídica y hacer más transparente su otorgamiento.
- Facilitar a los inversionistas el acceso a los beneficios del mecanismo de desarrollo limpio establecido en el Protocolo de Kyoto.
- Identificar y brindar nuevos servicios de valor agregado a los inversionistas.
- Identificar las tendencias de los procesos de inversión a nivel internacional y de las decisiones estratégicas de inversión de los actores internacionales.
- Establecer alianzas estratégicas con organismos internacionales, entidades no gubernamentales, gremios y asociaciones que tengan por objeto el desarrollo de inversiones no dependientes del Estado Peruano.
- Identificar y promover medidas que contribuyan a perfeccionar un marco legal atractivo para la inversión.
- Coadyuvar a la difusión entre los inversionistas potenciales del rol y responsabilidad social que les corresponde respecto al entorno y a la comunidad.

f) Promover la imagen del país como ambiente propicio para las inversiones nacionales y extranjeras:

- Evaluar permanentemente el clima, receptividad y condiciones para el desarrollo de la inversión.
- Construir y mantener actualizado un mensaje objetivo y positivo del Perú como ambiente propicio para las inversiones.
- Mantener presencia permanente en medios y foros internacionales de inversión que cuenten con la atención de inversionistas de especial interés para el país.
- Diseñar e implementar un marco de cooperación con los organismos de promoción de inversiones y otros organismos internacionales.
- Participar en la elaboración de una estrategia conjunta de promoción de inversiones con organismos regionales.
- Negociar y suscribir convenios bilaterales de inversión.
- Convertir a PROINVERSIÓN en una Agencia de Promoción de Inversiones eficiente, reconocida por organizaciones internacionales de prestigio y por los inversionistas.
- Desarrollar y difundir una política atractiva de inversiones.
- Monitorear el nivel de competitividad del Perú como ambiente propicio para las inversiones y proponer medidas correctivas.





PERÚ

Ministerio
de Economía y Finanzas

Agencia de Promoción
de la Inversión Privada

Oficina de Planeamiento
y Presupuesto

"Decenio de la Igualdad de Oportunidades para Mujeres y Hombres"
"Año de la Lucha Contra la Corrupción y la Impunidad"

5. ESTRUCTURA ORGANIZACIONAL

La estructura orgánica de PROINVERSIÓN es la siguiente:

ÓRGANOS DE ALTA DIRECCIÓN

Consejo Directivo
Dirección Ejecutiva
Secretaría General

ÓRGANOS COLEGIADOS

Comités Especiales de Inversiones

ÓRGANO DE CONTROL INSTITUCIONAL

Órgano de Control Institucional

ÓRGANOS DE ASESORAMIENTO

Oficina de Asesoría Jurídica
Oficina de Planeamiento y Presupuesto
Oficina de Integridad y Transparencia

ÓRGANOS DE APOYO

Oficina de Administración
Oficina de Comunicaciones e Imagen Institucional

ÓRGANOS DE LÍNEA

Dirección de Portafolio de Proyectos
Sub Dirección de Servicios a los Proyectos
Sub Dirección de Asuntos Sociales y Ambientales
Sub Dirección de Gestión del Conocimiento
Sub Dirección de Formulación de Proyectos de Inversión
Sub Dirección de Ejecución Oportuna de la Inversión
Dirección Especial de Proyectos
Dirección de Servicios al Inversionista
Dirección de Inversiones Descentralizadas

ÓRGANOS DESCONCENTRADOS

Oficinas Desconcentradas de Promoción de Inversiones





PERÚ

Ministerio de Economía y Finanzas

Agencia de Promoción de la Inversión Privada

Oficina de Planeamiento y Presupuesto

"Decenio de la Igualdad de Oportunidades para Mujeres y Hombres"

"Año de la Lucha Contra la Corrupción y la Impunidad"

ORGANIGRAMA DE PROINVERSIÓN

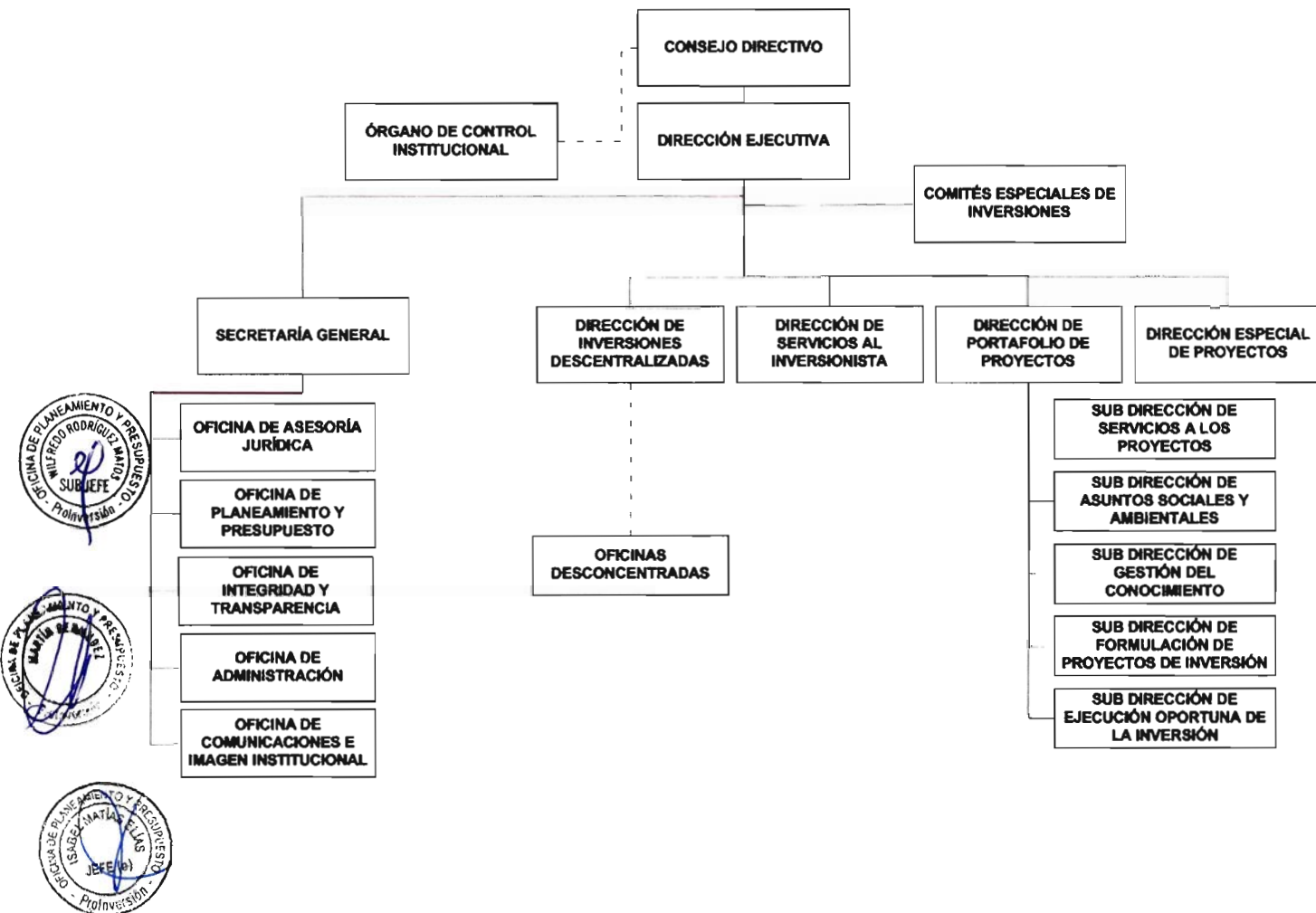



PERÚ

Ministerio de Economía y Finanzas

Agencia de Promoción de la Inversión Privada

Oficina de Planeamiento y Presupuesto

"Decenio de la Igualdad de Oportunidades para Mujeres y Hombres"
"Año de la Lucha Contra la Corrupción y la Impunidad"

6. MISIÓN

Promover la inversión privada sostenible con eficiencia, calidad y transparencia en beneficio de la población.

7. ACCIONES ESTRATÉGICAS INSTITUCIONALES (AEI) PRIORIZADAS POR OBJETIVO ESTRATÉGICO INSTITUCIONAL

Table with 4 columns: Objetivos Estratégicos Institucionales, Prioridad, Acciones Estratégicas Institucionales, and Prioridad. It lists various strategic actions like 'Diseño y conducción de los procesos de promoción de la inversión privada' and 'Modernizar la gestión institucional de PROINVERSIÓN'.



8. ANEXO METAS FÍSICAS Y FINANCIERAS DEL PLAN OPERATIVO INSTITUCIONAL 2019

PLAN OPERATIVO INSTITUCIONAL 2019

CENTRO DE COSTO RESP.:	01 - CONSEJO DIRECTIVO	OEI :	OEI.02 - IMPULSAR LA EXCELENCIA EN LA GESTION INSTITUCIONAL DE PROINVERSION
CENTRO DE COSTO :	01.02 - ORGANO DE CONTROL INSTITUCIONAL	AEI :	AEI.02.01 - MODERNIZAR LA GESTION INSTITUCIONAL DE PROINVERSION
CATEGORIA PRESUPUESTAL :	ACCIONES CENTRALES	FUNCION :	03 - PLANEAMIENTO, GESTION Y RESERVA DE CONTINGENCIA
PROGRAMA PRESUPUESTAL :	9001 - ACCIONES CENTRALES	DIV. FUNCIONAL :	006 - GESTION
PRODUCTO / PROYECTO :	3999999 - SIN PRODUCTO	GRUPO FUNCIONAL :	0012 - CONTROL INTERNO

ACTIVIDAD PRESUP. / ACC. INVERSION / OBRA	UNIDAD DE MEDIDA	META FISICA/FF	GENERICA	TOTAL ANUAL	PROGRAMACION											
					1	2	3	4	5	6	7	8	9	10	11	12
5000006 - ACCIONES DE CONTROL Y AUDITORIA		RO	---	117,971	40,106	38,933	38,933	0	0	0	0	0	0	0	0	0
		RDR	---	781,228	20,111	20,111	22,461	55,742	92,183	78,922	89,400	74,372	74,372	55,767	89,783	108,000
REALIZAR EL SERVICIO DE CONTROL POSTERIOR - AUDITORÍAS DE CUMPLIMIENTO		RO	'5-21	58,986	20,053	19,466	19,466									
		RDR	'5-21	200,856				16,640	25,546	16,640	33,281	16,640	16,640	16,640	25,546	33,281
		RDR	'5-23	249,046	10,056	10,056	10,056	10,056	31,036	35,586	11,419	31,036	31,036	10,056	28,636	30,019
	INFORME	META AC	'	4	-	-	-	-	-	-	2	-	-	-	-	2
REALIZAR EL SERVICIO RELACIONADO - IMPLEMENTACIÓN Y SEGUIMIENTO A LAS RECOMENDACIONES DERIVADAS DE LOS INFORMES DE AUDITORÍA Y SU PUBLICACIÓN EN EL PORTAL DE TRANSPARENCIA ESTÁNDAR DE LA ENTIDAD		RO	'5-21	29,493	10,026	9,733	9,733									
		RDR	'5-21	100,428				8,320	12,773	8,320	16,640	8,320	8,320	8,320	12,773	16,640
		RDR	'5-23	68,773	5,028	5,028	7,378	7,378	5,028	5,028	5,710	5,028	5,028	7,403	5,028	5,710
	INFORME	META AC	'	6	-	1	-	1	-	1	-	1	-	1	-	1
REALIZAR EL SERVICIO RELACIONADO - EVALUACIÓN DE DENUNCIA		RO	'5-21	29,493	10,026	9,733	9,733									
		RDR	'5-21	100,428				8,320	12,773	8,320	16,640	8,320	8,320	8,320	12,773	16,640
		RDR	'5-23	61,698	5,028	5,028	5,028	5,028	5,028	5,028	5,710	5,028	5,028	5,028	5,028	5,710
	ATENCION	META AC	'	2	-	-	-	-	-	-	1	-	-	-	-	1



CENTRO DE COSTO RESP.: 02 - DIRECCION EJECUTIVA OEI : OEI.02 - IMPULSAR LA EXCELENCIA EN LA GESTION INSTITUCIONAL DE PROINVERSION
 CENTRO DE COSTO : 02.01 - DIRECCION EJECUTIVA AEI : AEI.02.02 - FORTALECER LA IMAGEN DE PROINVERSION COMO ENTIDAD TRANSPARENTE, EFICIENTE Y DE CALIDAD

CATEGORIA PRESUPUESTAL : APNOP FUNCION : 03 - PLANEAMIENTO, GESTION Y RESERVA DE CONTINGENCIA

PROGRAMA PRESUPUESTAL : 9002 - APNOP DIV. FUNCIONAL : 006 - GESTION

PRODUCTO / PROYECTO : 3999999 - SIN PRODUCTO GRUPO FUNCIONAL : 0007 - DIRECCION Y SUPERVISION SUPERIOR

ACTIVIDAD PRESUP./ ACC. INVERSION / OBRA	UNIDAD DE MEDIDA	META FISICA/FF	GENERICA	TOTAL ANUAL	PROGRAMACION												
					1	2	3	4	5	6	7	8	9	10	11	12	
5000002 - CONDUCCION Y ORIENTACION SUPERIOR		RO	---	289,325	98,360	95,482	95,482										
		RDR	---	1,663,294	41,052	41,052	41,052	140,067	186,729	146,045	231,304	135,945	135,945	135,945	186,729	241,427	
LABORES DE REPRESENTACIÓN INSTITUCIONAL INFORME		META AC	'	2						1							1
		RO	'5-21	144,663	49,180	47,741	47,741										
		RDR	'5-21	572,697				47,447	72,839	47,447	94,893	47,447	47,447	47,447	47,447	72,839	94,893
		RDR	'5-23	4,122				4,122									
LABORES DE DIRECCIÓN GENERAL RESOLUCION		META AC	'	120	10	10	10	10	10	10	10	10	10	10	10	10	10
		RO	'5-21	144,663	49,180	47,741	47,741										
		RDR	'5-21	572,697				47,447	72,839	47,447	94,893	47,447	47,447	47,447	47,447	72,839	94,893
		RDR	'5-23	513,778	41,052	41,052	41,052	41,052	41,052	51,152	41,517	41,052	41,052	41,052	41,052	41,052	51,640



CENTRO DE COSTO RESP.: 02 - DIRECCION EJECUTIVA **OEI :** OEI.01 - PROMOVER Y FACILITAR LA INVERSION PRIVADA, ASI COMO LA PARTICIPACION DE AGENTES PRIVADOS EN LA EJECUCION DE PROYECTOS DE INVERSION PUBLICA EN BENEFICIO DE LA POBLACION

CENTRO DE COSTO : 02.03 - DIRECCION DE SERVICIOS AL INVERSIONISTA **AEI :** AEI.01.02 - MONITOREO DEL CLIMA DE INVERSION, SERVICIOS DE INFORMACION, ORIENTACION Y APOYO DE FORMA OPORTUNA Y TRANSPARENTE AL INVERSIONISTA NACIONAL Y EXTRANJERO

CATEGORIA PRESUPUESTAL : PROGRAMAS PRESUPUESTALES **FUNCION :** 03 - PLANEAMIENTO, GESTION Y RESERVA DE CONTINGENCIA

PROGRAMA PRESUPUESTAL : 0134 - PROMOCION DE LA INVERSION PRIVADA **DIV. FUNCIONAL :** 006 - GESTION

PRODUCTO / PROYECTO : 3000716 - INVERSIONISTAS ACCEDEN A LOS SERVICIOS DE PROMOCION, INFORMACION, ORIENTACION Y APOYO PARA LA ATRACCION DE INVERSION PRIVADA **GRUPO FUNCIONAL :** 0008 - ASESORAMIENTO Y APOYO

ACTIVIDAD PRESUP./ ACC. INVERSION / OBRA	UNIDAD DE MEDIDA	META FISICA/FF	GENERICA	TOTAL ANUAL	PROGRAMACION											
					1	2	3	4	5	6	7	8	9	10	11	12
5005239 - PROMOCION DE OPORTUNIDADES Y MECANISMOS DE INVERSION PRIVADA																
	RO			343,851	116,897	113,477	113,477	0	0	0	0	0	0	0	0	0
	RDR			3,536,537	74,025	130,145	119,806	230,954	332,158	498,305	382,704	234,933	393,570	224,843	538,851	376,243
DIFUNDIR EL PORTAFOLIO DE PROYECTOS (A) ACTIVIDADES ORGANIZADAS																
INFORME	META AC			10	1	5	0	0	1	0	0	1	1	1	0	0
	RO	'5-21		55,016	18703.519	18156.321	18156.321									
	RDR	'5-21		289,431				23,979	36,811	23,979	47,957	23,979	23,979	23,979	36,811	47,957
	RDR	'5-23		590,047	11,844	67,963	19,830	18,906	22,738	129,412	13,978	14,202	38,935	12,795	226,404	13,040
DIFUNDIR EL PORTAFOLIO DE PROYECTOS (B) EFECTUANDO REUNIONES BILATERALES																
SESION	META AC			100	0	30	30	0	0	0	20	0	0	0	20	0
	RO	'5-21		41,262	14027.639	13617.24	13617.24									
	RDR	'5-21		217,073				17,984	27,609	17,984	35,968	17,984	17,984	17,984	27,609	35,968
	RDR	'5-23		132,815	8,883	8,883	8,883	8,883	26,050	8,883	9,067	17,567	8,883	8,883	8,883	9,067
DIFUNDIR EL PORTAFOLIO DE PROYECTOS (C) PARTICIPANDO EN EVENTOS NO ORGANIZADOS POR PROINVERSIÓN																
EVENTOS	META AC			7	0	1	3	0	0	0	1	0	0	0	2	0
	RO	'5-21		34,385	11689.699	11347.7	11347.7									
	RDR	'5-21		180,894				14,987	23,007	14,987	29,973	14,987	14,987	14,987	23,007	29,973
	RDR	'5-23		152,650	7,403	7,403	45,197	7,403	7,403	7,403	13,079	7,403	7,403	7,403	27,597	7,556
IDENTIFICAR POTENCIALES POSTORES (A) ELABORAR REPORTES COMERCIALES																
REPORTE	META AC			4	0	0	1	0	0	1	0	0	1	0	0	1
	RO	'5-21		34,385	11689.699	11347.7	11347.7									
	RDR	'5-21		180,894				14,987	23,007	14,987	29,973	14,987	14,987	14,987	23,007	29,973
	RDR	'5-23		89,137	7,403	7,403	7,403	7,403	7,403	7,403	7,556	7,403	7,403	7,403	7,403	7,556
IDENTIFICAR POTENCIALES POSTORES (B) % DE INVERSIONISTAS CONTACTADOS																
PORCENTAJE	META NOAC			4	0	0	1	0	0	1	0	0	1	0	0	1
	RO	'5-21		30,947	10520.729	10212.93	10212.93									
	RDR	'5-21		162,805				13,488	20,706	13,488	26,976	13,488	13,488	13,488	20,706	26,976
	RDR	'5-23		80,223	6,662	6,662	6,662	6,662	6,662	6,662	6,800	6,662	6,662	6,662	6,662	6,800
IDENTIFICAR POTENCIALES POSTORES (C) POTENCIALES INVERSIONISTAS IDENTIFICADOS																
INVERSIONISTA	META AC			24	2	2	2	2	2	2	2	2	2	2	2	2
	RO	'5-21		30,947	10520.729	10212.93	10212.93									
	RDR	'5-21		162,805				13,488	20,706	13,488	26,976	13,488	13,488	13,488	20,706	26,976
	RDR	'5-23		80,223	6,662	6,662	6,662	6,662	6,662	6,662	6,800	6,662	6,662	6,662	6,662	6,800



IDENTIFICAR POTENCIALES POSTORES (D) % DE RESPUESTAS DE EMPRESAS TARGET															
PORCENTAJE		META NOAC	20%	0%	0%	20%	0%	0%	20%	0%	0%	20%	0%	0%	20%
	RO	'5-21	34,385	11689.699	11347.7	11347.7									
	RDR	'5-21	180,894				14,987	23,007	14,987	29,973	14,987	14,987	14,987	23,007	29,973
	RDR	'5-23	89,137	7,403	7,403	7,403	7,403	7,403	7,403	7,556	7,403	7,403	7,403	7,403	7,556
IDENTIFICAR POTENCIALES POSTORES (E) ATENCIONES A INVERSIONISTAS															
ATENCION		META AC	72	6	6	6	6	6	6	6	6	6	6	6	6
	RO	'5-21	41,262	14027.639	13617.24	13617.24									
	RDR	'5-21	217,073				17,984	27,609	17,984	35,968	17,984	17,984	17,984	27,609	35,968
	RDR	'5-23	106,965	8,883	8,883	8,883	8,883	8,883	8,883	9,067	8,883	8,883	8,883	8,883	9,067
IDENTIFICAR POTENCIALES POSTORES (F) CONSULTORÍA DE CRM, ENTREGA DE INFORMES															
INFORME		META AC	1	0	0	0	0	0	0	0	0	1	0	0	0
	RO	'5-21	41,262	14027.639	13617.24	13617.24									
	RDR	'5-21	217,073				17,984	27,609	17,984	35,968	17,984	17,984	17,984	27,609	35,968
	RDR	'5-23	406,395	8,883	8,883	8,883	8,883	8,883	165,728	9,067	8,883	151,469	8,883	8,883	9,067



CENTRO DE COSTO RESP.: 02 - DIRECCION EJECUTIVA OEI : OEI.01 - PROMOVER Y FACILITAR LA INVERSION PRIVADA, ASI COMO LA PARTICIPACION DE AGENTES PRIVADOS EN LA EJECUCION DE PROYECTOS DE INVERSION PUBLICA EN BENEFICIO DE LA POBLACION
 CENTRO DE COSTO : 02.03 - DIRECCION DE SERVICIOS AL INVERSIONISTA AEI : AEI.01.02 - MONITOREO DEL CLIMA DE INVERSION, SERVICIOS DE INFORMACION, ORIENTACION Y APOYO DE FORMA OPORTUNA Y TRANSPARENTE AL INVERSIONISTA NACIONAL Y EXTRANJERO

CATEGORIA PRESUPUESTAL : PROGRAMAS PRESUPUESTALES FUNCION : 03 - PLANEAMIENTO, GESTION Y RESERVA DE CONTINGENCIA

PROGRAMA PRESUPUESTAL : 0134 - PROMOCION DE LA INVERSION PRIVADA DIV. FUNCIONAL : 006 - GESTION

PRODUCTO / PROYECTO : 3000716 - INVERSIONISTAS ACCEDEN A LOS SERVICIOS DE PROMOCION, INFORMACION, ORIENTACION Y APOYO PARA LA ATRACCION DE INVERSION GRUPO FUNCIONAL : 0008 - ASESORAMIENTO Y APOYO

ACTIVIDAD PRESUP. / ACC. INVERSION / OBRA	UNIDAD DE MEDIDA	META FISICA/FF	GENERICA	TOTAL ANUAL	PROGRAMACION												
					1	2	3	4	5	6	7	8	9	10	11	12	
5005240 - SERVICIOS DE INFORMACION Y ORIENTACION AL INVERSIONISTA	RO	---		0	0	0	0	0	0	0	0	0	0	0	0	0	0
	RDR	---		428,947	6,324	5,647	22,055	5,647	135,066	11,892	17,030	39,673	16,217	158,104	5,647	5,647	
PRODUCCION DE MATERIAL INFORMATIVO (VIDEOS)	MATERIAL	META AC		1	0	0	0	1	0	0	0	0	0	0	0	0	0
	RO	'5-21		0	0	0	0	0	0	0	0	0	0	0	0	0	0
	RDR	'5-21		0	0	0	0	0	0	0	0	0	0	0	0	0	0
	RDR	'5-23		0	0	0	0	0	0	0	0	0	0	0	0	0	0
NÚMERO DE PUBLICACIONES ELABORADAS IMPRESAS Y/O DIGITALES (PUBLICACIONES)	PUBLICACION	META AC		3	1	0	0	1	0	0	0	0	1	0	0	0	0
	RO	'5-21		0	0	0	0	0	0	0	0	0	0	0	0	0	0
	RDR	'5-21		0	0	0	0	0	0	0	0	0	0	0	0	0	0
	RDR	'5-23		245,998	6,324	5,647	22,055	5,647	104,574	11,892	17,030	39,673	16,217	5,647	5,647	5,647	
BRINDAR INFORMACION POR MEDIOS DIGITALES (A) VISITAS AL PORTAL	VISITA	META AC		260,000	15,000	23,000	23,000	23,000	23,000	23,000	23,000	23,000	23,000	23,000	23,000	23,000	15,000
	RO	'5-21		0	0	0	0	0	0	0	0	0	0	0	0	0	0
	RDR	'5-21		0	0	0	0	0	0	0	0	0	0	0	0	0	0
	RDR	'5-23		0	0	0	0	0	0	0	0	0	0	0	0	0	0
BRINDAR INFORMACION POR MEDIOS DIGITALES (B) EMISION DE BOLETINES	DOCUMENTO	META AC		12	1	1	1	1	1	1	1	1	1	1	1	1	1
	RO	'5-21		0	0	0	0	0	0	0	0	0	0	0	0	0	0
	RDR	'5-21		0	0	0	0	0	0	0	0	0	0	0	0	0	0
	RDR	'5-23		0	0	0	0	0	0	0	0	0	0	0	0	0	0
BRINDAR INFORMACION POR MEDIOS DIGITALES (C) INFORMES DE ENTREGABLES	INFORME	META AC		2	0	0	0	0	0	0	0	0	0	1	0	0	1
	RO	'5-21		0	0	0	0	0	0	0	0	0	0	0	0	0	0
	RDR	'5-21		0	0	0	0	0	0	0	0	0	0	0	0	0	0
	RDR	'5-23		182,949	0	0	0	0	30,491	0	0	0	0	152,457	0	0	0
REGISTRO DE INVERSION EXTRANJERA (A) SOLICITUDES ATENDIDAS	ATENCION	META AC		8	0	1	1	0	1	1	0	1	1	0	1	0	1
	RO	'5-21		0	0	0	0	0	0	0	0	0	0	0	0	0	0
	RDR	'5-21		0	0	0	0	0	0	0	0	0	0	0	0	0	0
	RDR	'5-23		0	0	0	0	0	0	0	0	0	0	0	0	0	0
REGISTRO DE INVERSION EXTRANJERA (B) ACTUALIZACIONES DE INFORMACION DE PORTAL	PUBLICACION	META AC		2	0	0	1	0	0	0	0	0	0	1	0	0	0
	RO	'5-21		0	0	0	0	0	0	0	0	0	0	0	0	0	0
	RDR	'5-21		0	0	0	0	0	0	0	0	0	0	0	0	0	0



RDR '5-23 0 0 0 0 0 0 0 0 0 0 0 0 0 0

CENTRO DE COSTO RESP.: 02 - DIRECCION EJECUTIVA **OEI :** OEI.01 - PROMOVER Y FACILITAR LA INVERSION PRIVADA, ASI COMO LA PARTICIPACION DE AGENTES PRIVADOS EN LA EJECUCION DE PROYECTOS DE INVERSION PUBLICA EN BENEFICIO DE LA POBLACION

CENTRO DE COSTO : 02.03 - DIRECCION DE SERVICIOS AL INVERSIONISTA **AEI :** AEI.01.02 - MONITOREO DEL CLIMA DE INVERSION, SERVICIOS DE INFORMACION, ORIENTACION Y APOYO DE FORMA OPORTUNA Y TRANSPARENTE AL INVERSIONISTA NACIONAL Y EXTRANJERO

CATEGORIA PRESUPUESTAL : PROGRAMAS PRESUPUESTALES **FUNCION :** 03 - PLANEAMIENTO, GESTION Y RESERVA DE CONTINGENCIA

PROGRAMA PRESUPUESTAL : 0134 - PROMOCION DE LA INVERSION PRIVADA **DIV. FUNCIONAL :** 006 - GESTION

PRODUCTO / PROYECTO : 3000716 - INVERSIONISTAS **GRUPO FUNCIONAL :** 0008 - ASESORAMIENTO Y APOYO
ACEDEN A LOS SERVICIOS DE PROMOCION, INFORMACION, ORIENTACION Y APOYO PARA LA ATRACCION DE INVERSION PRIVADA

ACTIVIDAD PRESUP./ ACC. INVERSION / OBRA	UNIDAD DE MEDIDA	META FISICA/FF GENERICA	TOTAL ANUAL	PROGRAMACION												
				1	2	3	4	5	6	7	8	9	10	11	12	
5005241 - NEGOCIACION DE CONTRATOS VINCULADOS A LA PROMOCION DE INVERSIONES																
	RO	---	0	0	0	0	0	0	0	0	0	0	0	0	0	0
	RDR	---	214,951	985	0	6,190	44,614	1,015	2,758	104,178	1,128	0	0	3,253	50,830	
TRAMITAR CONTRATOS DE INVERSIÓN (A) EXPEDIENTES TRAMITADOS EN MENOS DE 20 DÍAS	PORCENTAJE	META AC	35%	20%	20%	20%	25%	25%	25%	30%	30%	30%	35%	35%	35%	
	RO	'5-21	0													
	RDR	'5-21	0													
	RDR	'5-23	0													
TRAMITAR CONTRATOS DE INVERSIÓN (B) % DE EXPEDIENTES TRAMITADOS EN MENOS DE 20 DIAS - RÉGIMEN DE RAIGV (DL N°1423)	PORCENTAJE	META AC	15%	10%	10%	10%	10%	10%	10%	15%	15%	15%	15%	15%	15%	
	RO	'5-21	0													
	RDR	'5-21	0													
	RDR	'5-23	0													
TRAMITAR CONTRATOS DE INVERSIÓN (C) NUMERO DE EVENTOS DE DIFUSIÓN A ENTIDADES PÚBLICAS Y PRIVADAS	INVITACIÓN	META AC	4	1	1	0	1	0	1	0	0	0	0	0	0	
	RO	'5-21	0													
	RDR	'5-21	0													
	RDR	'5-23	4,033	985	0	0	290	0	2,758	0	0	0	0	0	0	
TRAMITAR CONTRATOS DE INVERSIÓN (D) NÚMERO DE CONVERSATORIO CON EL SECTOR PRIVADO	INVITACIÓN	META AC	1	0	0	0	0	1	0	0	0	0	0	0	0	
	RO	'5-21	0													
	RDR	'5-21	0													
	RDR	'5-23	0													
TRAMITAR CONVENIOS DE ESTABILIDAD JURÍDICA (A) % DE EXPEDIENTES TRAMITADOS EN MENOS DE 20 DIAS	PORCENTAJE	META AC	35%	20%	20%	20%	25%	25%	25%	30%	30%	30%	35%	35%	35%	
	RO	'5-21	0													
	RDR	'5-21	0													
	RDR	'5-23	0													
TRAMITAR CONVENIOS DE ESTABILIDAD JURÍDICA (B) % DE EXPEDIENTES TRAMITADOS EN MENOS DE 20 DIAS -DL N°1423	REPORTES	META AC	16	1	1	2	1	1	2	1	1	2	1	1	2	
	RO	'5-21	0													
	RDR	'5-21	0													
	RDR	'5-23	0													



PARTICIPAR EN LA NEGOCIACIÓN ESPECIAL DE CONTROVERSIAS - NÚMERO DE SESIÓN VIRTUALES O PRESENCIALES														
SESION	META AC	'	96	8	8	8	8	8	8	8	8	8	8	8
	RO	'5-21	0											
	RDR	'5-21	0											
	RDR	'5-23	0											
PARTICIPAR EN LA NEGOCIACIÓN DE ACUERDOS INTERNACIONALES DE INVERSIÓN A NIVEL NACIONAL E INTERNACIONAL - NÚMERO DE REUNIONES DE COORDINACIÓN														
DOCUMENTO	META AC	'	6	0	1	0	1	0	1	0	1	0	1	0
	RO	'5-21	0											
	RDR	'5-21	0											
	RDR	'5-23	0											
DESARROLLAR ACTIVIDADES COMO PUNTO NACIONAL DE CONTACTO (A) REPORTE ANUAL DE ACTIVIDADES DE PNC A OCDE														
REPORTE	META AC	'	1	1	0	0	0	0	0	0	0	0	0	0
	RO	'5-21	0											
	RDR	'5-21	0											
	RDR	'5-23	0											
	RDR	'5-24	104,178							104,178				
DESARROLLAR ACTIVIDADES COMO PUNTO NACIONAL DE CONTACTO (B) REPORTE DE REUNIONES														
REPORTE	META AC	'	3	0	0	0	1	0	1	0	0	0	0	0
	RO	'5-21	0											
	RDR	'5-21	0											
	RDR	'5-23	7,492	0	0	4,737	0	0	0	0	1,128	0	0	1,627
DESARROLLAR ACTIVIDADES COMO PUNTO NACIONAL DE CONTACTO (C) ORGANIZAR EVENTOS/REUNIONES CON STAKEHOLDERS														
INVITACIÓN	META AC	'	4	0	0	0	0	1	0	0	1	1	0	1
	RO	'5-21	0											
	RDR	'5-21	0											
	RDR	'5-23	60,733	0	0	1,452	5,809	1,015	0	0	0	0	0	1,627
DESARROLLAR ACTIVIDADES COMO PUNTO NACIONAL DE CONTACTO (D) REPORTE DE REUNIONES COMITÉ DE INVERSIONES OCDE														
DOCUMENTO	META AC	'	1	0	0	0	0	0	0	0	0	0	1	0
	RO	'5-21	0											
	RDR	'5-21	0											
	RDR	'5-23	38,515	0	0	0	38,515	0	0	0	0	0	0	0
DESARROLLAR ACTIVIDADES COMO PUNTO NACIONAL DE CONTACTO - PNC (E) ATENCIÓN DE INSTANCIAS ESPECIFICAS														
REPORTE	META AC	'	3	0	0	1	0	0	1	0	1	0	0	0
	RO	'5-21	0											
	RDR	'5-21	0											
	RDR	'5-23	0											
DESARROLLAR ACTIVIDADES INHERENTES A LA PARTICIPACIÓN DEL PERÚ EN APEC, REMITIR INFORMACIÓN DE PROYECTOS DE IMPACTO EN CONECTIVIDAD, ATENDER ENCUESTA ANUAL APEC														
DOCUMENTO	META AC	'	2	0	0	0	0	0	0	0	1	1	0	0
	RO	'5-21	0											
	RDR	'5-21	0											
	RDR	'5-23	0											



CENTRO DE COSTO RESP.: 02 - DIRECCION EJECUTIVA OEI : OEI.01 - PROMOVER Y FACILITAR LA INVERSION PRIVADA, ASI COMO LA PARTICIPACION DE AGENTES PRIVADOS EN LA EJECUCION DE PROYECTOS DE INVERSION PUBLICA EN BENEFICIO DE LA POBLACION

CENTRO DE COSTO : 02.03 - DIRECCION DE SERVICIOS AL INVERSIONISTA AEI : AEI.01.02 - MONITOREO DEL CLIMA DE INVERSION, SERVICIOS DE INFORMACION, ORIENTACION Y APOYO DE FORMA OPORTUNA Y TRANSPARENTE AL INVERSIONISTA NACIONAL Y EXTRANJERO

CATEGORIA PRESUPUESTAL : APNOP FUNCION : 03 - PLANEAMIENTO, GESTION Y RESERVA DE CONTINGENCIA

PROGRAMA PRESUPUESTAL : 9002 - APNOP DIV. FUNCIONAL : 006 - GESTION

PRODUCTO / PROYECTO : 3999999 - SIN PRODUCTO GRUPO FUNCIONAL : 0008 - ASESORAMIENTO Y APOYO

ACTIVIDAD PRESUP./ ACC. INVERSION / OBRA	UNIDAD DE MEDIDA	META FISICA/FF	GENERICA	TOTAL ANUAL	PROGRAMACION												
					1	2	3	4	5	6	7	8	9	10	11	12	
5005389 - POST PRIVATIZACION		RO	---	15,419	5,242	5,089	5,089	0	0	0	0	0	0	0	0	0	0
		RDR	---	428,473	0	0	94,204	4,280	6,570	98,484	8,559	4,280	98,484	4,280	6,570	102,763	
EFFECTUAR SEGUIMIENTO Y CONTROL POR LA EJECUCIÓN DE LOS COMPROMISOS DE INVERSIÓN, SALDOS PENDIENTES DE PAGO DE LAS VENTAS A PLAZOS Y LAS TRANSFERENCIAS REALIZADAS AL TESORO PÚBLICO	REPORTE	META AC	'	12	3	0	0	3	0	0	3	0	0	3	0	0	
		RO	'5-21	5,859	1,992	1,934	1,934										
		RDR	'5-21	19,629				1,626	2,497	1,626	3,252	1,626	1,626	1,626	2,497	3,252	
		RDR	'5-23	376,817	0	0	94,204	0	0	94,204	0	0	94,204	0	0	94,204	
EVALUACIÓN Y ATENCIÓN A LAS SOLICITUDES DE APOYO EN LA SOLUCIÓN DE CONTINGENCIAS EN CASOS NO DERIVADOS DE PROCESOS DE PROMOCIÓN DE LA INVERSIÓN PRIVADA - NÚMERO DE ATENCIONES	REPORTE	META AC	'	2	0	0	0	0	0	0	0	1	0	0	1	0	
		RO	'5-21	3,855	1,310	1,272	1,272										
		RDR	'5-21	12,914				1,070	1,642	1,070	2,140	1,070	1,070	1,070	1,642	2,140	
		RDR	'5-23	0													
PRESENTAR ANTE EL COMITÉ CORRESPONDIENTE LAS DISTRIBUCIONES DE FONDOS PROVENIENTES DE ACTIVOS MINEROS S.A.C. Y DE COFIDE	RESOLUCION	META AC	'	30	5	5	1	1	2	2	3	5	1	1	3	1	
		RO	'5-21	3,855	1,310	1,272	1,272										
		RDR	'5-21	12,914				1,070	1,642	1,070	2,140	1,070	1,070	1,070	1,642	2,140	
		RDR	'5-23	0													
PARTICIPAR EN COMISIONES DE SUPERVISIÓN	SESION	META AC	'	2	0	0	0	0	0	0	1	0	0	0	0	1	
		RO	'5-21	1,850	629	611	611										
		RDR	'5-21	6,199				514	788	514	1,027	514	514	514	788	1,027	
		RDR	'5-23	0													



CENTRO DE COSTO RESP.: 02 - DIRECCION EJECUTIVA **OEI :** OEI.01 - PROMOVER Y FACILITAR LA INVERSION PRIVADA, ASI COMO LA PARTICIPACION DE AGENTES PRIVADOS EN LA EJECUCION DE PROYECTOS DE INVERSION PUBLICA EN BENEFICIO DE LA POBLACION
CENTRO DE COSTO : 02.05 - DIRECCION ESPECIAL DE PROYECTOS **AEI :** AEI.01.01 - DISEÑO Y CONDUCCION DE LOS PROCESOS DE PROMOCION DE LA INVERSION PRIVADA CON TRANSPARENCIA EN BENEFICIO DE LA POBLACION

CATEGORIA PRESUPUESTAL : PROGRAMAS PRESUPUESTALES **FUNCION :** 03 - PLANEAMIENTO, GESTION Y RESERVA DE CONTINGENCIA

PROGRAMA PRESUPUESTAL : 0134 - PROMOCION DE LA INVERSION PRIVADA **DIV. FUNCIONAL :** 006 - GESTION

PRODUCTO / PROYECTO : 3000714 - ENTIDADES RECIBEN ASISTENCIA TECNICA EN LA EJECUCION DE LOS PROCESOS DE PROMOCION DE PROYECTOS DE INFRAESTRUCTURA Y SERVICIOS PUBLICOS **GRUPO FUNCIONAL :** 0008 - ASESORAMIENTO Y APOYO

ACTIVIDAD PRESUP./ ACC. INVERSION / OBRA	UNIDAD DE MEDIDA	META FISICA/FF GENERICA	TOTAL ANUAL	PROGRAMACION											
				1	2	3	4	5	6	7	8	9	10	11	12
5005235 - EJECUCION DE PROCESOS DE PROMOCION DE INVERSION PRIVADA EN PROYECTOS DE INFRAES															
	RO	---	244,113	82,990	80,562	80,562	0	0	0	0	0	0	0	0	0
	RDR	---	67,837,410	876,455	2,729,949	5,318,024	9,422,600	4,249,609	5,257,730	6,963,288	4,671,406	10,099,904	3,581,235	9,963,525	4,703,685
CONTRATACIÓN DE ESTUDIOS															
	ESTUDIO	META AC	24	0	8	3	3	2	0	3	0	1	4	0	0
		RO	48,823	16,598	16,112	16,112									
		RDR	2,972,935				246,301	378,113	246,301	492,602	246,301	246,301	246,301	378,113	492,602
		RDR	51,235,817	818,637	2,594,488	5,134,841	8,025,765	2,234,034	3,900,688	4,343,636	3,242,989	8,718,107	2,144,198	7,952,140	2,126,293
EFECTUAR VIAJES DE PROMOCIÓN E INSPECCIÓN TÉCNICA															
	VIAJES	META AC	142	2	11	15	16	10	14	16	27	12	8	4	7
		RO	24,411	8,299	8,056	8,056									
		RDR	1,486,468				123,150	189,057	123,150	246,301	123,150	123,150	123,150	189,057	246,301
		RDR	527,733	9,217	33,007	38,077	37,077	31,007	39,837	42,458	79,712	67,092	88,832	31,217	30,198
FORMULACIÓN DEL ESTUDIO DE PREINVERSIÓN Y PRESENTACIÓN ANTE LA UNIDAD FORMULADORA															
	ESTUDIO	META AC	1	0	0	0	0	0	0	0	0	0	1	0	0
		RO	0												
		RDR	0												
		RDR	0												
DECLARATORIA DE VIABILIDAD DEL PROYECTO POR LA UNIDAD FORMULADORA															
	DOCUMENTO	META AC	5	0	0	0	1	1	0	0	2	0	0	1	0
		RO	0												
		RDR	0												
		RDR	0												
APROBAR INFORME DE EVALUACIÓN E INCORPORACIÓN AL PPIP															
	PLAN	META AC	8	1	0	0	2	0	0	0	1	1	1	0	2
		RO	0												
		RDR	0												
		RDR	0												
APROBAR EL PLAN DE PROMOCIÓN															
	CONTRATOS	META AC	2	1	0	0	1	0	0	0	0	0	0	0	0
		RO	0												
		RDR	0												
		RDR	0												



APROBAR BASES Y PRIMERA VERSIÓN DE CONTRATO																	
	PUBLICACION	META AC	'	2	0	0	0	0	0	0	0	0	2	0	0	0	
		RO	'5-21	0													
		RDR	'5-21	0													
		RDR	'5-23	0													
PUBLICAR CONVOCATORIA																	
	CONTRATOS	META AC	'	2	0	0	0	0	0	0	0	0	0	2	0	0	
		RO	'5-21	0													
		RDR	'5-21	0													
		RDR	'5-23	0													
APROBAR LA VERSIÓN FINAL DEL CONTRATO																	
	ACCION	META AC	'	2	0	1	0	0	0	0	0	0	0	0	0	0	1
		RO	'5-21	0													
		RDR	'5-21	0													
		RDR	'5-23	0													
ADJUDICAR LA BUENA PRO																	
	CONTRATOS	META AC	'	1	0	0	1	0	0	0	0	0	0	0	0	0	0
		RO	'5-21	0													
		RDR	'5-21	0													
		RDR	'5-23	0													
FIRMA DEL CONTRATO																	
	DOCUMENTO	META AC	'	1	0	0	0	0	0	0	0	1	0	0	0	0	0
		RO	'5-21	0													
		RDR	'5-21	0													
		RDR	'5-23	0													
ELABORAR EL LIBRO BLANCO																	
	DECLARACION	META AC	'	0	0	0	0	0	0	0	0	0	0	0	0	0	0
		RO	'5-21	0													
		RDR	'5-21	0													
		RDR	'5-23	0													
DECLARACIÓN DE INTERÉS																	
	DECLARACION	META AC	'	2	0	0	0	0	0	0	1	0	0	0	0	1	0
		RO	'5-21	0													
		RDR	'5-21	0													
		RDR	'5-23	0													
EFECTUAR LAS ACCIONES COMPLEMENTARIAS																	
	ACCIÓN	META AC	'	26	2	1	1	4	1	0	1	4	3	4	2	3	
		RO	'5-21	170,879	58,093	56,393	56,393										
		RDR	'5-21	10,405,273				862,053	1,323,397	862,053	1,724,106	862,053	862,053	862,053	1,323,397	1,724,106	
		RDR	'5-23	1,209,185	48,600	102,453	145,106	128,253	94,000	85,700	114,185	117,200	83,200	116,700	89,600	84,185	



CENTRO DE COSTO RESP.: 02.02 - DIRECCION DE PORTAFOLIO DE PROYECTOS **OEI :** OEI.01 - PROMOVER Y FACILITAR LA INVERSION PRIVADA, ASI COMO LA PARTICIPACION DE AGENTES PRIVADOS EN LA EJECUCION DE PROYECTOS DE INVERSION PUBLICA EN BENEFICIO DE LA POBLACION
CENTRO DE COSTO : 02.02.01 - DIRECCION DE PORTAFOLIO DE PROYECTOS **AEI :** AEI.01.01 - DISEÑO Y CONDUCCION DE LOS PROCESOS DE PROMOCION DE LA INVERSION PRIVADA CON TRANSPARENCIA EN BENEFICIO DE LA POBLACION

CATEGORIA PRESUPUESTAL : PROGRAMAS PRESUPUESTALES **FUNCION :** 03 - PLANEAMIENTO, GESTION Y RESERVA DE CONTINGENCIA

PROGRAMA PRESUPUESTAL : 0134 - PROMOCION DE LA INVERSION PRIVADA **DIV. FUNCIONAL :** 006 - GESTION

PRODUCTO / PROYECTO : 3000714 - ENTIDADES RECIBEN ASISTENCIA TECNICA EN LA EJECUCION DE LOS PROCESOS DE PROMOCION DE PROYECTOS DE INFRAESTRUCTURA Y SERVICIOS PUBLICOS **GRUPO FUNCIONAL :** 0008 - ASESORAMIENTO Y APOYO

ACTIVIDAD PRESUP./ ACC. INVERSION / OBRA	UNIDAD DE MEDIDA	META FISICA/FF GENERICA	TOTAL ANUAL	PROGRAMACION											
				1	2	3	4	5	6	7	8	9	10	11	12
S005235 - EJECUCION DE PROCESOS DE PROMOCION DE INVERSION PRIVADA EN PROYECTOS DE INFRAES															
	RO	—	1,942,493	660,378	641,058	641,058	0	0	0	0	0	0	0	0	0
	RDR	---	26,611,845	427,024	1,971,014	1,289,928	1,396,852	1,743,690	2,249,417	3,197,213	1,890,865	4,521,526	1,500,097	1,818,049	4,606,170
CONTRATACIÓN DE ESTUDIOS															
	ESTUDIO	META AC	24	2	0	5	6	2	2	3	0	0	4	0	0
	RO	'5-21	388,499	132,076	128,212	128,212									
	RDR	'5-21	977,370				80,973	124,307	80,973	161,946	80,973	80,973	80,973	124,307	161,946
	RDR	'5-23	18,305,836	222,937	1,719,357	1,018,911	673,407	814,697	1,540,629	2,105,563	1,200,066	3,810,431	789,681	963,949	3,446,208
EFECTUAR VIAJES DE PROMOCIÓN E INSPECCIÓN TÉCNICA															
	VIAJES	META AC	73	3	4	8	7	13	10	6	4	8	5	4	1
	RO	'5-21	194,249	66,038	64,106	64,106									
	RDR	'5-21	488,685				40,486	62,154	40,486	80,973	40,486	40,486	40,486	62,154	80,973
	RDR	'5-23	809,343	38,608	51,726	91,886	81,796	116,025	108,641	85,892	67,921	46,540	39,800	44,726	35,783
FORMULACIÓN DEL ESTUDIO DE PREINVERSIÓN Y PRESENTACIÓN ANTE LA UNIDAD FORMULADORA															
	ESTUDIO	META AC	0	0	0	0	0	0	0	0	0	0	0	0	0
	RO	'5-21	0												
	RDR	'5-21	0												
	RDR	'5-23	0												
DECLARATORIA DE VIABILIDAD DEL PROYECTO POR LA UNIDAD FORMULADORA															
	DOCUMENTO	META AC	5	0	0	1	0	0	0	1	0	2	1	0	0
	RO	'5-21	0												
	RDR	'5-21	0												
	RDR	'5-23	0												
APROBAR INFORME DE EVALUACIÓN E INCORPORACIÓN AL PPIP															
	PLAN	META AC	8	0	1	1	1	0	0	0	2	0	1	1	1
	RO	'5-21	0												
	RDR	'5-21	0												
	RDR	'5-23	0												
APROBAR EL PLAN DE PROMOCIÓN															
	CONTRATOS	META AC	5	0	0	1	1	0	0	0	2	0	1	0	0
	RO	'5-21	0												
	RDR	'5-21	0												
	RDR	'5-23	0												



APROBAR BASES Y PRIMERA VERSIÓN DE CONTRATO																	
	PUBLICACION	META AC	'	9	0	2	0	0	3	0	1	0	2	1	0	0	
		RO	'5-21	0													
		RDR	'5-21	0													
		RDR	'5-23	0													
PUBLICAR CONVOCATORIA																	
	CONTRATOS	META AC	'	7	0	2	0	0	3	0	0	0	2	0	0	0	
		RO	'5-21	0													
		RDR	'5-21	0													
		RDR	'5-23	0													
APROBAR LA VERSIÓN FINAL DEL CONTRATO																	
	ACCION	META AC	'	12	0	1	2	1	1	0	0	2	0	3	2	0	
		RO	'5-21	0													
		RDR	'5-21	0													
		RDR	'5-23	0													
ADJUDICAR LA BUENA PRO																	
	CONTRATOS	META AC	'	12	0	0	0	1	0	2	1	0	2	0	4	2	
		RO	'5-21	0													
		RDR	'5-21	0													
		RDR	'5-23	0													
FIRMA DEL CONTRATO																	
	DOCUMENTO	META AC	'	5	0	0	0	0	1	0	1	1	1	1	0	0	
		RO	'5-21	0													
		RDR	'5-21	0													
		RDR	'5-23	0													
ELABORAR EL LIBRO BLANCO																	
	DECLARACION	META AC	'	1	0	0	0	0	0	0	0	0	0	0	0	1	
		RO	'5-21	0													
		RDR	'5-21	0													
		RDR	'5-23	0													
DECLARACIÓN DE INTERÉS																	
	DECLARACION	META AC	'	5	0	0	0	1	3	1	0	0	0	0	0	0	
		RO	'5-21	0													
		RDR	'5-21	0													
		RDR	'5-23	0													
EFECTUAR LAS ACCIONES COMPLEMENTARIAS																	
	ACCION	META AC	'	69	0	6	5	5	11	3	4	7	9	8	7	4	
		RO	'5-21	1,359,745	462,265	448,740	448,740										
		RDR	'5-21	3,420,795				283,405	435,075	283,405	566,810	283,405	283,405	283,405	435,075	566,810	
		RDR	'5-23	2,609,816	165,479	199,931	179,131	236,785	191,433	195,283	196,029	218,013	259,691	265,751	187,839	314,449	



CENTRO DE COSTO RESP.: 02.02 - DIRECCION DE PORTAFOLIO DE PROYECTOS **OEI:** OEI.01 - PROMOVER Y FACILITAR LA INVERSION PRIVADA, ASI COMO LA PARTICIPACION DE AGENTES PRIVADOS EN LA EJECUCION DE PROYECTOS DE INVERSION
CENTRO DE COSTO: 02.02.03 - SUB DIRECCION DE SERVICIOS A LOS PROYECTOS **AEI:** AEI.01.01 - DISEÑO Y CONDUCCION DE LOS PROCESOS DE PROMOCION DE LA INVERSION PRIVADA CON TRANSPARENCIA EN BENEFICIO DE LA POBLACION

CATEGORIA PRESUPUESTAL: PROGRAMAS PRESUPUESTALES **FUNCION:** 03 - PLANEAMIENTO, GESTION Y RESERVA DE CONTINGENCIA
PROGRAMA PRESUPUESTAL: 0134 - PROMOCION DE LA **DIV. FUNCIONAL:** 006 - GESTION
PRODUCTO / PROYECTO: 3000714 - ENTIDADES RECIBEN **GRUPO FUNCIONAL:** 0008 - ASESORAMIENTO Y APOYO
 ASISTENCIA TECNICA EN LA EJECUCION DE LOS PROCESOS DE PROMOCION DE PROYECTOS DE INFRAESTRUCTURA Y SERVICIOS PUBLICOS

ACTIVIDAD PRESUP./ ACC. INVERSION / OBRA	UNIDAD DE MEDIDA	META FISICA/FF	GENERICA	TOTAL ANUAL	PROGRAMACION											
					1	2	3	4	5	6	7	8	9	10	11	12
5005235 - EJECUCION DE PROCESOS DE PROMOCION DE INVERSION PRIVADA EN PROYECTOS DE INFRAES																
	RO	--		42,372	14,405	13,983	13,983	0	0	0	0	0	0	0	0	0
	RDR	--		355,846	0	0	0	30,533	41,522	36,533	51,067	30,533	36,533	30,533	41,522	57,067
SERVICIOS DE ASISTENCIA TÉCNICA																
	CONTRATO	META AC	'	9	0	0	0	1	1	1	1	1	1	1	1	1
	RO	'5-21		29,660	10,083	9,788	9,788									
	RDR	'5-21		173,492				14,373	22,066	14,373	28,747	14,373	14,373	14,373	22,066	28,747
	RDR	'5-23		90,000	0	0	0	10,000	10,000	10,000	10,000	10,000	10,000	10,000	10,000	10,000
EFECTUAR VIAJES DE ASISTENCIA TÉCNICA																
	VIAJES	META AC	'	9	0	0	0	0	0	3	0	0	3	0	0	3
	RO	'5-21		12,712	4,321	4,195	4,195									
	RDR	'5-21		74,354				6,160	9,457	6,160	12,320	6,160	6,160	6,160	9,457	12,320
	RDR	'5-23		18,000	0	0	0	0	0	5,000	0	0	0	5,000	0	0



CENTRO DE COSTO RESP.: 02.02 - DIRECCION DE PORTAFOLIO DE PROYECTOS **OEI :** OEI.01 - PROMOVER Y FACILITAR LA INVERSION PRIVADA, ASI COMO LA PARTICIPACION DE AGENTES PRIVADOS EN LA EJECUCION DE PROYECTOS DE INVERSION
CENTRO DE COSTO : 02.02.03 - SUB DIRECCIÓN DE SEGUIMIENTO DE EJECUCIÓN OPORTUNA DE LOS PROYECTOS **AEI :** AEI.01.01 - DISEÑO Y CONDUCCION DE LOS PROCESOS DE PROMOCION DE LA INVERSION PRIVADA CON TRANSPARENCIA EN BENEFICIO DE LA POBLACION

CATEGORIA PRESUPUESTAL : PROGRAMAS PRESUPUESTALES **FUNCION :** 03 - PLANEAMIENTO, GESTION Y RESERVA DE CONTINGENCIA
PROGRAMA PRESUPUESTAL : 0134 - PROMOCION DE LA **DIV. FUNCIONAL :** 006 - GESTION
PRODUCTO / PROYECTO : 3000714 - ENTIDADES RECIBEN **GRUPO FUNCIONAL :** 0008 - ASESORAMIENTO Y APOYO
 ASISTENCIA TECNICA EN LA
 EJECUCION DE LOS PROCESOS
 DE PROMOCION DE PROYECTOS
 DE INFRAESTRUCTURA Y
 SERVICIOS PUBLICOS

ACTIVIDAD PRESUP./ ACC. INVERSION / OBRA	UNIDAD DE MEDIDA	META FISICA/FF	GENERICA	TOTAL ANUAL	PROGRAMACION											
					1	2	3	4	5	6	7	8	9	10	11	12
5005235 - EJECUCION DE PROCESOS DE PROMOCION DE INVERSION PRIVADA EN PROYECTOS DE INFRAES																
		RO	---	42,372	14,405	13,983	13,983	0	0	0	0	0	0	0	0	0
		RDR	---	421,846	12,000	17,500	12,000	37,033	43,522	38,033	53,067	37,033	32,533	38,033	43,522	57,567
SERVICIOS DE ASISTENCIA TÉCNICA																
	CONTRATO	META AC	'	6	0	1	0	1	0	1	0	1	0	1	0	1
		RO	'5-21	29,660	10,083	9,788	9,788									
		RDR	'5-21	173,492				14,373	22,066	14,373	28,747	14,373	14,373	14,373	22,066	28,747
		RDR	'5-23	144,000	12,000	12,000	12,000	12,000	12,000	12,000	12,000	12,000	12,000	12,000	12,000	12,000
EFECTUAR VIAJES DE ASISTENCIA TÉCNICA																
	VIAJES	META AC	'	12	0	2	0	2	0	2	0	2	0	2	0	2
		RO	'5-21	12,712	4,321	4,195	4,195									
		RDR	'5-21	74,354				6,160	9,457	6,160	12,320	6,160	6,160	6,160	9,457	12,320
		RDR	'5-23	30,000	0	5,500	0	4,500	0	5,500	0	4,500	0	5,500	0	4,500



CENTRO DE COSTO RESP.: 02.02 - DIRECCION DE PORTAFOLIO DE PROYECTOS **OEI:** OEI.02 - IMPULSAR LA EXCELENCIA EN LA GESTION INSTITUCIONAL DE PROINVERSION
CENTRO DE COSTO: 02.02.03 - SUBDIRECCION DE ASUNTOS SOCIALES Y AMBIENTALES **AEI:** AEI.02.02 - FORTALECER LA IMAGEN DE PROINVERSION COMO ENTIDAD TRANSPARENTE, EFICIENTE Y DE CALIDAD

CATEGORIA PRESUPUESTAL: APNOP **FUNCION:** 03 - PLANEAMIENTO, GESTION Y RESERVA DE CONTINGENCIA

PROGRAMA PRESUPUESTAL: 9002 - APNOP **DIV. FUNCIONAL:** 006 - GESTION

PRODUCTO / PROYECTO: 3999999 - SIN PRODUCTO **GRUPO FUNCIONAL:** 0007 - DIRECCION Y SUPERVISION SUPERIOR

ACTIVIDAD PRESUP./ ACC. INVERSION / OBRA	UNIDAD DE MEDIDA	META FISICA/FF	GENERICA	TOTAL ANUAL	PROGRAMACION											
					1	2	3	4	5	6	7	8	9	10	11	12
5000718 - DIFUSION Y COMUNICACION SOCIAL																
	RO	—		201,356	68,454	66,451	66,451	0	0	0	0	0	0	0	0	0
	RDR	—		2,246,912	27,083	46,019	88,228	225,025	281,337	211,493	273,360	195,376	200,654	218,706	222,311	257,320
MONITOREAR LOS ASPECTOS SOCIALES Y POLITICOS EN EL ÁREA DE INFLUENCIA DE LOS PROYECTOS																
PROYECTO	META AC	'		25	25	25	25	25	25	25	25	25	25	25	25	25
	RO	'5-21		130,881	44,495	43,193	43,193									
	RDR	'5-21		871,155				72,173	110,798	72,173	144,346	72,173	72,173	72,173	110,798	144,346
	RDR	'5-23		699,478	19,578	33,168	75,377	86,556	98,027	73,025	38,437	71,489	62,186	94,819	24,419	22,397
EVALUAR LOS ASPECTOS AMBIENTALES DE LOS PROYECTOS																
PROYECTO	META AC	'		25	25	25	25	25	25	25	25	25	25	25	25	25
	RO	'5-21		70,475	23,959	23,258	23,258									
	RDR	'5-21		469,084				38,863	59,660	38,863	77,725	38,863	38,863	38,863	59,660	77,725
	RDR	'5-23		207,195	7,505	12,851	12,851	27,433	12,851	27,433	12,851	12,851	27,433	12,851	27,433	12,851



CENTRO DE COSTO RESP.: 02.02 - DIRECCION DE PORTAFOLIO DE PROYECTOS **OEI :** OEI.01 - PROMOVER Y FACILITAR LA INVERSION PRIVADA, ASI COMO LA PARTICIPACION DE AGENTES PRIVADOS EN LA EJECUCION DE PROYECTOS DE INVERSION PUBLICA EN BENEFICIO DE LA POBLACION

CENTRO DE COSTO : 02.02.04 - SUBDIRECCION DE GESTION DEL CONOCIMIENTO **AEI :** AEI.01.01 - DISEÑO Y CONDUCCION DE LOS PROCESOS DE PROMOCION DE LA INVERSION PRIVADA CON TRANSPARENCIA EN BENEFICIO DE LA POBLACION

CATEGORIA PRESUPUESTAL : PROGRAMAS PRESUPUESTALES **FUNCION :** 03 - PLANEAMIENTO, GESTION Y RESERVA DE CONTINGENCIA

PROGRAMA PRESUPUESTAL : 0134 - PROMOCION DE LA INVERSION PRIVADA **DIV. FUNCIONAL :** 006 - GESTION

PRODUCTO / PROYECTO : 3000714 - ENTIDADES RECIBEN ASISTENCIA TECNICA EN LA EJECUCION DE LOS PROCESOS DE PROMOCION DE PROYECTOS DE INFRAESTRUCTURA Y SERVICIOS PUBLICOS **GRUPO FUNCIONAL :** 0008 - ASESORAMIENTO Y APOYO

ACTIVIDAD PRESUP. / ACC. INVERSION / OBRA	UNIDAD DE MEDIDA	META FISICA/FF GENERICA	TOTAL ANUAL	PROGRAMACION												
				1	2	3	4	5	6	7	8	9	10	11	12	
5005235 - EJECUCION DE PROCESOS DE PROMOCION DE INVERSION PRIVADA EN PROYECTOS DE INFRAES		RO	86,538	29,420	28,559	28,559	0	0	0	0	0	0	0	0	0	0
		RDR	887,689	31,000	33,000	36,500	72,937	95,380	72,937	114,873	74,937	72,937	72,937	95,380	114,873	
PROPONER A LA DPP EL REGISTRO DE LECCIONES APRENDIDAS DOCUMENTO		META AC	2	0	0	0	0	0	1	0	0	0	0	0	1	
		RO	25,961	8,826	8,568	8,568										
		RDR	151,857				12,581	19,314	12,581	25,162	12,581	12,581	12,581	19,314	25,162	
		RDR	4,000	0	2,000	0	0	0	0	0	2,000	0	0	0	0	
PROPONER A LA DPP EL REGISTRO DE BUENAS PRÁCTICAS DOCUMENTO		META AC	2	0	0	0	0	0	1	0	0	0	0	0	1	
		RO	25,961	8,826	8,568	8,568										
		RDR	151,857				12,581	19,314	12,581	25,162	12,581	12,581	12,581	19,314	25,162	
		RDR	5,500	0	0	5,500	0	0	0	0	0	0	0	0	0	
INFORMAR A LA DPP EL ESTADO DE ELABORACIÓN DE LOS LIBROS BLANCOS INFORME		META AC	4	0	0	1	0	0	1	0	0	1	0	0	1	
		RO	12,981	4,413	4,284	4,284										
		RDR	75,928				6,290	9,657	6,290	12,581	6,290	6,290	6,290	9,657	12,581	
		RDR	186,000	15,500	15,500	15,500	15,500	15,500	15,500	15,500	15,500	15,500	15,500	15,500	15,500	
EMITIR DOCUMENTOS SOBRE APPs DOCUMENTO		META AC	8	0	0	2	0	0	2	0	0	2	0	0	2	
		RO	21,635	7,355	7,140	7,140										
		RDR	126,547				10,484	16,095	10,484	20,968	10,484	10,484	10,484	16,095	20,968	
		RDR	186,000	15,500	15,500	15,500	15,500	15,500	15,500	15,500	15,500	15,500	15,500	15,500	15,500	



CENTRO DE COSTO RESP.: 02.02 - DIRECCION DE PORTAFOLIO DE PROYECTOS **OEI :** OEI.01 - PROMOVER Y FACILITAR LA INVERSION PRIVADA, ASI COMO LA PARTICIPACION DE AGENTES PRIVADOS EN LA EJECUCION DE PROYECTOS DE INVERSION PUBLICA EN BENEFICIO DE LA POBLACION

CENTRO DE COSTO : 02.02.05 - SUBDIRECCION DE FORMULACION DE PROYECTOS DE INVERSION **AEI :** AEI.01.01 - DISEÑO Y CONDUCCION DE LOS PROCESOS DE PROMOCION DE LA INVERSION PRIVADA CON TRANSPARENCIA EN BENEFICIO DE LA POBLACION

CATEGORIA PRESUPUESTAL : PROGRAMAS PRESUPUESTALES **FUNCION :** 03 - PLANEAMIENTO, GESTION Y RESERVA DE CONTINGENCIA

PROGRAMA PRESUPUESTAL : 0134 - PROMOCION DE LA INVERSION PRIVADA **DIV. FUNCIONAL :** 006 - GESTION

PRODUCTO / PROYECTO : 3000714 - ENTIDADES RECIBEN ASISTENCIA TECNICA EN LA EJECUCION DE LOS PROCESOS DE PROMOCION DE PROYECTOS DE INFRAESTRUCTURA Y SERVICIOS PUBLICOS **GRUPO FUNCIONAL :** 0008 - ASESORAMIENTO Y APOYO

ACTIVIDAD PRESUP. / ACC. INVERSION / OBRA	UNIDAD DE MEDIDA	META FISICA/FF	GENERICA	TOTAL ANUAL	PROGRAMACION											
					1	2	3	4	5	6	7	8	9	10	11	12
5005236 - FORMULACION Y REFORMULACION DE PROYECTOS DE INVERSION PUBLICA PARA EL DESARROLL																
		RO	---	110,953	37,720	36,616	36,616	0	0	0	0	0	0	0	0	0
		RDR	---	1,485,132	79,500	122,400	79,500	118,879	178,529	116,062	153,224	116,062	116,062	116,062	135,629	153,224
CONTRATACIÓN DE ESTUDIOS																
	ESTUDIOS	META AC	'	6	1	0	0	1	0	0	0	0	0	0	0	0
		RO	'5-21	110,953	37,720	36,616	36,616									
		RDR	'5-21	441,315				36,562	56,129	36,562	73,124	36,562	36,562	36,562	56,129	73,124
		RDR	'5-23	1,043,817	79,500	122,400	79,500	82,317	122,400	79,500	80,100	79,500	79,500	79,500	79,500	80,100



CENTRO DE COSTO RESP.: 02.04 - DIRECCION DE INVERSIONES DESCENTRALIZADAS **OEI:** OEI.01 - PROMOVER Y FACILITAR LA INVERSION PRIVADA, ASI COMO LA PARTICIPACION DE AGENTES PRIVADOS EN LA EJECUCION DE PROYECTOS DE INVERSION PUBLICA EN BENEFICIO DE LA POBLACION

CENTRO DE COSTO: 02.04.01 - DIRECCION DE INVERSIONES DESCENTRALIZADAS **AEI:** AEI.01.03 - FORTALECIMIENTO DE CAPACIDADES EN EL DISEÑO, EJECUCION Y CONDUCCION DE PROCESOS DE INVERSION PRIVADA Y PARTICIPACION PRIVADA DE MANERA EFICIENTE Y OPORTUNA A ENTIDADES PUBLICAS

CATEGORIA PRESUPUESTAL: PROGRAMAS PRESUPUESTALES **FUNCION:** 03 - PLANEAMIENTO, GESTION Y RESERVA DE CONTINGENCIA

PROGRAMA PRESUPUESTAL: 0134 - PROMOCION DE LA INVERSION PRIVADA **DIV. FUNCIONAL:** 006 - GESTION

PRODUCTO / PROYECTO: 3000715 - ENTIDADES PUBLICAS CON CAPACIDADES PARA DISEÑAR, PROMOVER Y EJECUTAR INVERSIONES DE ALCANCE REGIONAL Y/O LOCAL **GRUPO FUNCIONAL:** 0008 - ASESORAMIENTO Y APOYO

ACTIVIDAD PRESUP./ ACC. INVERSION / OBRA	UNIDAD DE MEDIDA	META FISICA/FF GENERICA	TOTAL ANUAL	PROGRAMACION											
				1	2	3	4	5	6	7	8	9	10	11	12
5005237 - PROMOCION DE INVERSIONES DESCENTRALIZADAS CON PARTICIPACION DEL SECTOR PRIVADO															
	RO	---	347,825	118,248	114,788	114,788	0	0	0	0	0	0	0	0	0
	RDR	---	4,459,990	93,495	249,730	261,752	405,919	481,547	397,706	530,268	370,375	366,985	378,837	442,322	481,053
PLANIFICAR Y EVALUAR LAS ACTIVIDADES DE LA DIRECCIÓN DE INVERSIONES DESCENTRALIZADAS															
INFORME	META AC	'	6	0	0	0	0	0	1	0	0	0	0	0	1
	RO	'5-21	17,391	5912.4005	5739.4247	5739.4247									
	RDR	'5-21	86,359				7,155	10,984	7,155	14,309	7,155	7,155	7,155	10,984	14,309
	RDR	'5-23	359,521	17,555	39,893	46,405	42,405	42,238	44,168	36,280	21,985	21,985	22,153	21,985	2,467
IMPLEMENTAR NUEVAS OFICINAS DESCONCENTRADAS DE PROMOCIÓN DE INVERSIONES Y MÓDULOS DE ATENCIÓN, BRINDANDO CONTINUIDAD A LA OPERATIVIDAD DE LOS EXISTENTES.															
OFICINA	META AC	'	6	0	0	0	0	0	0	0	1	0	0	0	1
	RO	'5-21	17,391	5912.4005	5739.4247	5739.4247									
	RDR	'5-21	86,359				7,155	10,984	7,155	14,309	7,155	7,155	7,155	10,984	14,309
	RDR	'5-23	373,773	12,686	37,265	30,206	36,751	39,687	30,494	30,710	30,494	30,614	30,494	33,662	30,710
PLANIFICAR LA EJECUCIÓN DE LAS ACTIVIDADES DE PROMOCIÓN DE LOS MECANISMOS DE PROMOCIÓN DE LA INVERSIÓN PRIVADA Y DE LA CARTERA DE PROYECTOS EN OXI															
DOCUMENTO	META AC	'	6	1	0	1	0	1	0	1	0	1	0	1	1
	RO	'5-21	17,391	5912.4005	5739.4247	5739.4247									
	RDR	'5-21	86,359				7,155	10,984	7,155	14,309	7,155	7,155	7,155	10,984	14,309
	RDR	'5-23	83,143	2,606	6,817	6,817	6,817	6,817	6,817	6,912	6,817	6,817	6,817	6,817	12,275
ELABORAR, REPRODUCIR Y DISTRIBUIR LOS MATERIALES, ENTRE OTROS MEDIOS DE PROMOCIÓN, PARA DIFUNDIR LOS MECANISMOS DE PROMOCIÓN DE LA INVERSIÓN PRIVADA															
REPORTE	META AC	'	6	1	1	1	1	1	1	1	1	1	1	1	1
	RO	'5-21	13,913	4729.9204	4591.5398	4591.5398									
	RDR	'5-21	69,087				5,724	8,787	5,724	11,447	5,724	5,724	5,724	8,787	11,447
	RDR	'5-23	345,296	3,040	31,055	31,055	31,222	31,055	31,055	31,299	31,055	31,055	31,222	31,055	31,131
DIFUNDIR LOS MECANISMOS DE PROMOCIÓN DE LA INVERSIÓN PRIVADA Y LA CARTERA DE PROYECTOS EN OBRAS POR IMPUESTOS ARTICULADAMENTE ENTRE LAS ENTIDADES PÚBLICAS Y LAS EMPRESAS PRIVADAS															
EVENTOS	META AC	'	6	1	1	1	1	1	1	1	1	1	1	1	1
	RO	'5-21	278,260	94598.408	91830.796	91830.796									
	RDR	'5-21	1,381,746				114,475	175,738	114,475	228,949	114,475	114,475	114,475	175,738	228,949
	RDR	'5-23	1,551,349	57,153	134,246	146,815	131,746	141,625	141,625	138,005	136,477	132,967	144,604	128,677	117,409
EVALUAR EL SERVICIO DE PROMOCIÓN DE LOS MECANISMOS DE PROMOCIÓN DE LA INVERSIÓN PRIVADA															
INFORME	META AC	'	6	0	0	0	0	0	1	0	0	0	0	0	1
	RO	'5-21	3,478	1182.4801	1147.8849	1147.8849									
	RDR	'5-21	17,272				1,431	2,197	1,431	2,862	1,431	1,431	1,431	2,197	2,862
	RDR	'5-23	19,724	454	454	454	13,884	454	454	876	454	454	454	454	876



CENTRO DE COSTO RESP.: 02.04 - DIRECCION DE INVERSIONES DESCENTRALIZADAS **OEI :** OEI.01 - PROMOVER Y FACILITAR LA INVERSION PRIVADA, ASI COMO LA PARTICIPACION DE AGENTES PRIVADOS EN LA EJECUCION DE PROYECTOS DE INVERSION PUBLICA EN BENEFICIO DE LA POBLACION

CENTRO DE COSTO : 02.04.01 - DIRECCION DE INVERSIONES DESCENTRALIZADAS **AEI :** AEI.01.04 - ASISTENCIA TECNICA EN EL DISEÑO, PROMOCION, EJECUCION Y CONDUCCION DE PROCESOS DE PROMOCION DE INVERSION PRIVADA Y PARTICIPACION PRIVADA, DE MANERA EFICIENTE Y OPORTUNA A FUNCIONARIOS DE ENTIDADES PUB

CATEGORIA PRESUPUESTAL : PROGRAMAS PRESUPUESTALES **FUNCION :** 03 - PLANEAMIENTO, GESTION Y RESERVA DE CONTINGENCIA

PROGRAMA PRESUPUESTAL : 0134 - PROMOCION DE LA INVERSION PRIVADA **DIV. FUNCIONAL :** 006 - GESTION

PRODUCTO / PROYECTO : 3000715 - ENTIDADES PUBLICAS CON CAPACIDADES PARA DISEÑAR, PROMOVER Y EJECUTAR INVERSIONES DE ALCANCE REGIONAL Y/O LOCAL **GRUPO FUNCIONAL :** 0008 - ASESORAMIENTO Y APOYO

ACTIVIDAD PRESUP./ ACC. INVERSION / OBRA	UNIDAD DE MEDIDA	META FISICA/FF	GENERICA	TOTAL ANUAL	PROGRAMACION												
					1	2	3	4	5	6	7	8	9	10	11	12	
5005238 - ASISTENCIA		RO	—	0	0	0	0	0	0	0	0	0	0	0	0	0	0
		RDR	—	661,180	30,257	35,476	42,528	59,111	61,662	72,235	67,202	45,496	58,692	43,962	64,108	73,495	
PLANIFICAR LA EJECUCIÓN DE LAS ACTIVIDADES PARA EL FORTALECIMIENTO DE CAPACIDADES (CAPACITACIÓN Y ASISTENCIA TÉCNICA) EN LOS MECANISMOS DE PROMOCIÓN DE LA INVERSIÓN PRIVADA																	
	PLAN	META AC	'	1	1	0	0	0	0	0	0	0	0	0	0	0	0
		RO	'5-21	0													
		RDR	'5-21	6,812	465	451	451	451	693	451	902	451	451	451	693	902	
		RDR	'5-23	4,862	30	0	0	0	0	0	0	0	0	0	0	4,832	
COORDINAR Y DESARROLLAR LAS ACTIVIDADES PREPARATORIAS PARA QUE LA ENTIDAD COMPETENTE REALICE EL DIAGNÓSTICO DE CONOCIMIENTOS EN LOS MECANISMOS DE PROMOCIÓN DE LA INVERSIÓN PRIVADA.																	
	INFORME	META AC	'	12	1	1	1	1	1	1	1	1	1	1	1	1	1
		RO	'5-21	0													
		RDR	'5-21	6,812	465	451	451	451	693	451	902	451	451	451	693	902	
		RDR	'5-23	0													
ELABORAR METODOLOGÍAS, MATERIALES Y HERRAMIENTAS DE CAPACITACIÓN SOBRE LOS MECANISMOS DE PROMOCIÓN DE LA INVERSIÓN PRIVADA																	
	DOCUMENTO	META AC	'	7	1	0	1	0	1	0	1	0	1	0	1	1	1
		RO	'5-21	0													
		RDR	'5-21	13,624	929	902	902	902	1,385	902	1,804	902	902	902	1,385	1,804	
		RDR	'5-23	40,026	0	0	4,379	12,511	4,379	0	0	0	14,379	0	4,379	0	
CAPACITAR A LOS FUNCIONARIOS Y/O SERVIDORES PÚBLICOS EN LAS FASES DE LOS MECANISMOS DE PROMOCIÓN DE LA INVERSIÓN PRIVADA																	
	TALLERES	META AC	'	94	5	7	7	8	8	8	8	8	8	8	8	9	10
		RO	'5-21	0													
		RDR	'5-21	119,211	8,132	7,895	7,895	7,895	12,119	7,895	15,789	7,895	7,895	7,895	12,119	15,789	
		RDR	'5-23	117,868	1,934	5,711	5,573	10,342	8,781	34,927	8,070	8,892	8,763	8,763	8,763	7,350	
BRINDAR ASISTENCIA TÉCNICA A LAS ENTIDADES PÚBLICAS EN LAS FASES DE LOS MECANISMOS DE PROMOCIÓN DE LA INVERSIÓN PRIVADA																	
	SESIONES	META AC	'	12	1	1	1	1	1	1	1	1	1	1	1	1	1
		RO	'5-21	0													
		RDR	'5-21	119,211	8,132	7,895	7,895	7,895	12,119	7,895	15,789	7,895	7,895	7,895	12,119	15,789	
		RDR	'5-23	126,792	5,332	6,470	9,282	12,464	12,112	11,761	11,445	11,058	10,003	9,652	13,590	13,625	
ABSOLVER CONSULTAS SOBRE LOS MECANISMOS DE PROMOCIÓN DE LA INVERSIÓN PRIVADA																	
	CONSULTAS	META AC	'	75	5	5	5	5	10	10	5	5	10	5	5	5	5
		RO	'5-21	0													
		RDR	'5-21	68,121	4,647	4,511	4,511	4,511	6,925	4,511	9,022	4,511	4,511	4,511	6,925	9,022	
		RDR	'5-23	30,886	191	1,191	1,191	1,691	2,456	3,442	3,478	3,442	3,442	3,442	3,442	3,478	
EVALUAR LOS SERVICIOS DE FORTALECIMIENTO DE CAPACIDADES (CAPACITACIÓN Y ASISTENCIA TÉCNICA) EN LOS MECANISMOS DE PROMOCIÓN DE LA INVERSIÓN PRIVADA																	
	INFORME	META AC	'	6	1	0	1	0	1	0	1	0	1	0	1	0	0
		RO	'5-21	0													
		RDR	'5-21	6,812	465	451	451	451	693	451	902	451	451	451	693	902	



CENTRO DE COSTO RESP.:	03 - SECRETARIA GENERAL		OEI:	OEI.02 - IMPULSAR LA EXCELENCIA EN LA GESTION INSTITUCIONAL DE PROINVERSION												
CENTRO DE COSTO:	03.01 - SECRETARIA GENERAL		AEI:	AEI.02.02 - FORTALECER LA IMAGEN DE PROINVERSION COMO ENTIDAD TRANSPARENTE, EFICIENTE Y DE CALIDAD												
CATEGORIA PRESUPUESTAL:	APNOP		FUNCION:	03 - PLANEAMIENTO, GESTION Y RESERVA DE CONTINGENCIA												
PROGRAMA PRESUPUESTAL:	9002 - APNOP		DIV. FUNCIONAL:	006 - GESTION												
PRODUCTO / PROYECTO:	3999999 - SIN PRODUCTO		GRUPO FUNCIONAL:	0007 - DIRECCION Y SUPERVISION SUPERIOR												
ACTIVIDAD PRESUP./ ACC. INVERSION / OBRA	UNIDAD DE MEDIDA	META FISICA/FF	GENERICA	TOTAL ANUAL	1	2	3	PROGRAMACION								12
								4	5	6	7	8	9	10	11	
5000002 - CONDUCCION Y		RO	--	298,746	101,563	98,592	98,592	0	0	0	0	0	0	0	0	0
		RDR	--	1,562,749	31,338	31,338	31,338	129,321	181,759	131,321	227,305	129,321	129,321	129,321	181,759	229,305
GESTIÓN DE DOCUMENTOS E INFORMACIÓN INSTITUCIONAL	DOCUMENTO	META AC	'	144	12	12	12	12	12	12	12	12	12	12	12	12
		RO	'5-21	298,746	101,563	98,592	98,592									
		RDR	'5-21	1,182,691				97,983	150,421	97,983	195,967	97,983	97,983	97,983	150,421	195,967
		RDR	'5-23	380,058	31,338	31,338	31,338	31,338	31,338	33,338	31,338	31,338	31,338	31,338	31,338	33,338



CENTRO DE COSTO RESP.: 03 - SECRETARIA GENERAL OEI : OEI.02 - IMPULSAR LA EXCELENCIA EN LA GESTION INSTITUCIONAL DE PROINVERSION
 CENTRO DE COSTO : 03.02 - OFICINA DE ASESORIA JURIDICA AEI : AEI.02.01 - MODERNIZAR LA GESTION INSTITUCIONAL DE PROINVERSION

CATEGORIA PRESUPUESTAL : ACCIONES CENTRALES FUNCION : 03 - PLANEAMIENTO, GESTION Y RESERVA DE CONTINGENCIA

PROGRAMA PRESUPUESTAL : 9001 - ACCIONES CENTRALES DIV. FUNCIONAL : 006 - GESTION

PRODUCTO / PROYECTO : 3999999 - SIN PRODUCTO GRUPO FUNCIONAL : 0008 - ASESORAMIENTO Y APOYO

ACTIVIDAD PRESUP./ ACC. INVERSION / OBRA	UNIDAD DE MEDIDA	META FISICA/FF	GENERICA	TOTAL ANUAL	PROGRAMACION											
					1	2	3	4	5	6	7	8	9	10	11	12
5000004 - ASESORAMIENTO TECNICO Y JURIDICO		RO	--	212,801	72,345	70,228	70,228	0	0	0	0	0	0	0	0	0
		RDR	--	2,206,533	105,717	105,717	109,009	182,896	223,670	185,528	259,849	182,551	182,551	185,528	223,670	259,849
ASESORAR EN TEMAS JURÍDICOS A LA ENTIDAD	INFORMES	META AC	'	300	25	25	25	25	25	25	25	25	25	25	25	25
		RO	'5-21	159,601	54,259	52,671	52,671									
		RDR	'5-21	695,557				57,625	88,465	57,625	115,251	57,625	57,625	57,625	88,465	115,251
		RDR	'5-23	1,051,068	87,457	87,457	87,772	87,802	87,457	87,457	87,922	87,457	87,457	87,457	87,457	87,922
COADYUVAR AL PROCURADOR PÚBLICO DE LA PCM EN LOS PROCESOS JUDICIALES Y ARBITRALES EN LOS QUE LA ENTIDAD ES PARTE	DILIGENCIAS	META AC	'	36	4	2	4	2	2	4	2	4	2	4	2	4
		RO	'5-21	53,200	18,086	17,557	17,557									
		RDR	'5-21	231,852				19,208	29,488	19,208	38,417	19,208	19,208	19,208	29,488	38,417
		RDR	'5-23	228,056	18,260	18,260	21,238	18,260	18,260	21,238	18,260	18,260	18,260	21,238	18,260	18,260



CENTRO DE COSTO RESP.: 03 - SECRETARIA GENERAL
 CENTRO DE COSTO : 03.03 - OFICINA DE PLANEAMIENTO Y PRESUPUESTO
 OEI : OEI.02 - IMPULSAR LA EXCELENCIA EN LA GESTION INSTITUCIONAL DE PROINVERSION
 AEI : AEI.02.01 - MODERNIZAR LA GESTION INSTITUCIONAL DE PROINVERSION

CATEGORIA PRESUPUESTAL : ACCIONES CENTRALES FUNCION : 03 - PLANEAMIENTO, GESTION Y RESERVA DE CONTINGENCIA

PROGRAMA PRESUPUESTAL : 9001 - ACCIONES CENTRALES DIV. FUNCIONAL : 004 - PLANEAMIENTO GUBERNAMENTAL

PRODUCTO / PROYECTO : 3999999 - SIN PRODUCTO GRUPO FUNCIONAL : 0005 - PLANEAMIENTO INSTITUCIONAL

ACTIVIDAD PRESUP. / ACC. INVERSION / OBRA	UNIDAD DE MEDIDA	META FISICA/FF	GENERICA	TOTAL ANUAL	PROGRAMACION											
					1	2	3	4	5	6	7	8	9	10	11	12
5000001 - PLANEAMIENTO Y PRESUPUESTO		RO	--	130,347	44,313	43,017	43,017	0	0	0	0	0	0	0	0	0
		RDR	--	1,277,226	17,951	17,951	81,849	125,004	158,803	102,004	165,924	102,004	102,004	102,004	135,803	165,924
ELABORAR, EFECTUAR EL SEGUIMIENTO, EVALUACIONES O MODIFICACIONES DE LOS DOCUMENTOS DE GESTIÓN INSTITUCIONAL																
DOCUMENTO		META AC	'	12	0	3	3	1	0	0	2	0	0	1	0	2
		RO	'5-21	32,587	11,078	10,754	10,754									
		RDR	'5-21	190,576				15,789	24,238	15,789	31,578	15,789	15,789	15,789	24,238	31,578
		RDR	'5-23	143,237	4,488	4,488	47,488	27,488	27,488	4,488	4,679	4,488	4,488	4,488	4,488	4,679
ELABORAR DIRECTIVAS O DOCUMENTOS NORMATIVOS INTERNOS																
DOCUMENTO		META AC	'	10	0	0	1	1	1	1	1	1	1	1	1	1
		RO	'5-21	32,587	11,078	10,754	10,754									
		RDR	'5-21	190,576				15,789	24,238	15,789	31,578	15,789	15,789	15,789	24,238	31,578
		RDR	'5-23	263,212	4,488	4,488	25,385	25,385	25,385	25,385	25,577	25,385	25,385	25,385	25,385	25,577
ATENDER LOS REQUERIMIENTOS DE INFORMACIÓN DE OTRAS ENTIDADES (MEF, PCM, MIDIS, ETC.)																
ATENCIONES		META AC	'	16	2	1	1	2	1	1	2	1	1	2	1	1
		RO	'5-21	26,069	8,863	8,603	8,603									
		RDR	'5-21	152,461				12,631	19,391	12,631	25,262	12,631	12,631	12,631	19,391	25,262
		RDR	'5-23	43,389	3,590	3,590	3,590	3,590	3,590	3,590	3,743	3,590	3,590	3,590	3,590	3,743
DESARROLLAR LAS ACTIVIDADES REALACIONADAS CON EL PRESUPUESTO (PROGRAMACIÓN, FORMULACIÓN, SUSTENTACIÓN, APROBACIÓN, EJECUCIÓN Y EVALUACIÓN)																
DOCUMENTO		META AC	'	12	2	1	0	2	1	0	1	2	0	2	1	0
		RO	'5-21	39,104	13,294	12,905	12,905									
		RDR	'5-21	228,691				18,947	29,086	18,947	37,893	18,947	18,947	18,947	29,086	37,893
		RDR	'5-23	65,084	5,385	5,385	5,385	5,385	5,385	5,385	5,615	5,385	5,385	5,385	5,385	5,615



CENTRO DE COSTO RESP.: 03 - SECRETARIA GENERAL OEI : OEI.02 - IMPULSAR LA EXCELENCIA EN LA GESTION INSTITUCIONAL DE PROINVERSION
 CENTRO DE COSTO : 03.04 - OFICINA DE INTEGRIDAD Y TRANSPARENCIA AEI : AEI.02.01 - MODERNIZAR LA GESTION INSTITUCIONAL DE PROINVERSION

CATEGORIA PRESUPUESTAL : ACCIONES CENTRALES FUNCION : 03 - PLANEAMIENTO, GESTION Y RESERVA DE CONTINGENCIA

PROGRAMA PRESUPUESTAL : 9001 - ACCIONES CENTRALES DIV. FUNCIONAL : 006 - GESTION

PRODUCTO / PROYECTO : 3999999 - SIN PRODUCTO GRUPO FUNCIONAL : 0007 - DIRECCION Y SUPERVISION SUPERIOR

ACTIVIDAD PRESUP./ ACC. INVERSION / OBRA	UNIDAD DE MEDIDA	META FISICA/FF	GENERICA	TOTAL ANUAL	PROGRAMACION											
					1	2	3	4	5	6	7	8	9	10	11	12
5000002 - CONDUCCION Y ORIENTACION SUPERIOR	RO	—	—	66,104	22,473	21,816	21,816	0	0	0	0	0	0	0	0	0
	RDR	—	—	689,528	35,692	39,652	40,152	57,594	67,067	57,594	75,965	57,594	57,894	57,594	67,067	75,665
ELABORACIÓN DE DOCUMENTOS DE GESTIÓN	META AC	'		12	1	1	1	1	1	1	1	1	1	1	1	1
DOCUMENTO	RO	'5-21		26,442	8,989	8,726	8,726									
	RDR	'5-21		82,760				6,856	10,526	6,856	13,713	6,856	6,856	6,856	10,526	13,713
	RDR	'5-23		243,076	19,893	19,893	20,393	19,893	20,393	19,893	21,323	19,893	20,393	19,893	20,393	20,823
REALIZACIÓN CAMPAÑAS DE DIFUSIÓN	META AC	'		14	0	0	0	2	1	2	1	2	1	2	1	2
CAMPAÑA	RO	'5-21		13,221	4,495	4,363	4,363									
	RDR	'5-21		41,380				3,428	5,263	3,428	6,856	3,428	3,428	3,428	5,263	6,856
	RDR	'5-23		69,598	5,266	5,266	5,266	6,066	5,866	6,066	5,866	6,066	5,866	6,066	5,866	6,066
SERVICIO DE ATENCIÓN AL CIUDADANO	META AC	'		11	0	1	1	1	1	1	1	1	1	1	1	1
INFORME	RO	'5-21		13,221	4,495	4,363	4,363									
	RDR	'5-21		41,380				3,428	5,263	3,428	6,856	3,428	3,428	3,428	5,263	6,856
	RDR	'5-23		106,758	5,266	9,226	9,226	9,226	9,226	9,226	9,226	9,226	9,226	9,226	9,226	9,226
REALIZACIÓN DE TALLERES DE TRABAJO	META AC	'		4	0	0	1	0	0	1	0	0	1	0	0	1
INFORME	RO	'5-21		13,221	4,495	4,363	4,363									
	RDR	'5-21		41,380				3,428	5,263	3,428	6,856	3,428	3,428	3,428	5,263	6,856
	RDR	'5-23		63,198	5,266	5,266	5,266	5,266	5,266	5,266	5,266	5,266	5,266	5,266	5,266	5,266



CENTRO DE COSTO RESP.: 03 - SECRETARIA GENERAL OEI : OEI.02 - IMPULSAR LA EXCELENCIA EN LA GESTION INSTITUCIONAL DE PROINVERSION
 CENTRO DE COSTO : 03.05 - OFICINA DE ADMINISTRACION AEI : AEI.02.01 - MODERNIZAR LA GESTION INSTITUCIONAL DE PROINVERSION

CATEGORIA PRESUPUESTAL : ACCIONES CENTRALES FUNCION : 03 - PLANEAMIENTO, GESTION Y RESERVA DE CONTINGENCIA

PROGRAMA PRESUPUESTAL : 9001 - ACCIONES CENTRALES DIV. FUNCIONAL : 006 - GESTION

PRODUCTO / PROYECTO : 3999999 - SIN PRODUCTO GRUPO FUNCIONAL : 0008 - ASESORAMIENTO Y APOYO

ACTIVIDAD PRESUP. / ACC. INVERSION / OBRA	UNIDAD DE MEDIDA	META FISICA/FF	GENERICA	TOTAL ANUAL	1	2	3	PROGRAMACION								
								4	5	6	7	8	9	10	11	12
5000003 - GESTION ADMINISTRATIVA		RO	---	661,566	224,909	218,329	218,329	0	0	0	0	0	0	0	0	0
		RDR	---	17,619,495	1,016,942	1,262,353	1,752,550	1,612,464	1,747,100	1,600,371	1,567,266	1,424,476	1,305,726	1,388,386	1,320,173	1,621,686
GESTION DE LAS CONTRATACIONES																
	PORCENTAJE	META AC	'	4	0	0	1	0	0	1	0	0	1	0	0	1
		RO	'5-21	59,541	20,242	19,650	19,650									
		RDR	'5-21	226,376				18,755	28,792	18,755	37,509	18,755	18,755	18,755	28,792	37,509
		RDR	'5-23	7,865,703	652,503	652,079	660,779	668,079	652,179	646,633	671,417	695,283	647,043	637,043	638,718	643,944
GESTION DE LOS SERVICIOS GENERALES																
	INFORME	META AC	'	4	0	0	1	0	0	1	0	0	1	0	0	1
		RO	'5-21	52,925	17,993	17,466	17,466									
		RDR	'5-21	201,223				16,671	25,593	16,671	33,342	16,671	16,671	16,671	25,593	33,342
		RDR	'5-23	616,723	54,288	51,130	51,130	51,130	51,130	51,130	51,130	51,130	51,130	51,130	51,130	51,130
GESTION Y ADMINISTRACION DE LOS BIENES PATRIMONIALES, ALMACENAMIENTO Y DISTRIBUCION DE LOS BIENES Y EQUIPOS																
	PORCENTAJE	META AC	'	255	0	0	40	0	0	50	0	0	75	0	0	90
		RO	'5-21	46,310	15,744	15,283	15,283									
		RDR	'5-21	176,070				14,587	22,394	14,587	29,174	14,587	14,587	14,587	22,394	29,174
		RDR	'5-23	109,276	6,303	19,603	6,303	7,103	6,303	7,103	6,303	7,103	6,303	7,103	10,143	19,603
PREPARAR UN REGISTRO QUE CONSOLIDE TODOS LOS GASTOS EJECUTADOS POR PROINVERSION Y DETERMINAR LOS GASTOS DE LOS DIFERENTES PROCESO DE PROMOCIÓN GESTIONADOS POR LA ENTIDAD.																
	PORCENTAJE	META AC	'	1	0	0	0	0	0	0	0	1	0	0	0	0
		RO	'5-21	52,925	17,993	17,466	17,466									
		RDR	'5-21	201,223				16,671	25,593	16,671	33,342	16,671	16,671	16,671	25,593	33,342
		RDR	'5-23	210,441	7,203	7,203	38,203	38,203	38,203	38,203	7,203	7,203	7,203	7,203	7,203	7,203
BRINDAR INFORMACIÓN DEL ÁREA DE FINANZAS																
	PORCENTAJE	META AC	'	4	0	0	0	1	0	0	1	0	0	1	0	1
		RO	'5-21	52,925	17,993	17,466	17,466									
		RDR	'5-21	201,223				16,671	25,593	16,671	33,342	16,671	16,671	16,671	25,593	33,342
		RDR	'5-23	164,441	13,703	13,703	13,703	13,703	13,703	13,703	13,703	13,703	13,703	13,703	13,703	13,703
GESTIONAR Y COORDINAR LAS OPERACIONES Y ACTIVIDADES DEL EQUIPO DE CONTABILIDAD																
	PORCENTAJE	META AC	'	4	1	0	0	1	0	0	1	0	0	1	0	0
		RO	'5-21	46,310	15,744	15,283	15,283									
		RDR	'5-21	176,070				14,587	22,394	14,587	29,174	14,587	14,587	14,587	22,394	29,174
		RDR	'5-23	199,236	16,603	16,603	16,603	16,603	16,603	16,603	16,603	16,603	16,603	16,603	16,603	16,603
GESTIONAR Y COORDINAR LAS OPERACIONES Y ACTIVIDADES DEL EQUIPO DE TESORERIA																
	PORCENTAJE	META AC	'	4	1	0	0	1	0	0	1	0	0	1	0	0
		RO	'5-21	52,925	17,993	17,466	17,466									
		RDR	'5-21	201,223				16,671	25,593	16,671	33,342	16,671	16,671	16,671	25,593	33,342
		RDR	'5-23	206,441	17,203	17,203	17,203	17,203	17,203	17,203	17,203	17,203	17,203	17,203	17,203	17,203
EFFECTUAR LAS ACTIVIDADES DE GESTIÓN DEL EMPLEO Y DE LAS COMPENSACIONES																
	INFORME	META AC	'	2	0	0	0	0	0	1	0	0	0	0	0	1
		RO	'5-21	66,157	22,491	21,833	21,833									
		RDR	'5-21	251,529				20,839	31,991	20,839	41,677	20,839	20,839	20,839	31,991	41,677



EJECUTAR LAS ACTIVIDADES DE CAPACITACIÓN Y GESTIÓN DEL RENDIMIENTO	RDR	'5-23	465,913	10,104	76,626	92,189	21,689	94,719	22,079	14,979	54,089	20,979	21,089	20,989	16,379
INFORME	META AC	'	2	0	0	0	0	0	0	1	0	0	0	0	1
	RO	'5-21	13,231	4,498	4,367	4,367									
	RDR	'5-21	50,306				4,168	6,398	4,168	8,335	4,168	4,168	4,168	6,398	8,335
	RDR	'5-23	595,922	20,917	55,537	33,137	82,337	49,137	76,812	27,837	26,857	70,757	29,707	22,257	100,630
EFFECTUAR LAS ACTIVIDADES DE GESTIÓN DE RELACIONES HUMANAS Y SOCIALES															
PORCENTAJE	META AC	'	85	0	0	0	0	0	45	0	0	0	0	0	40
	RO	'5-21	39,694	13,495	13,100	13,100									
	RDR	'5-21	150,917				12,503	19,194	12,503	25,006	12,503	12,503	12,503	19,194	25,006
	RDR	'5-23	348,323	5,403	16,203	84,487	66,515	114,799	12,003	5,403	9,103	10,003	9,003	9,103	6,303
EFFECTUAR LAS ACTIVIDADES PARA EL PROCESO DE TRÁNSITO DE LA INSTITUCIÓN AL SERVICIO CIVIL															
DOCUMENTO	META AC	'	2	0	0	0	0	0	1	0	0	0	0	0	1
	RO	'5-21	19,847	6,747	6,550	6,550									
	RDR	'5-21	75,459				6,252	9,597	6,252	12,503	6,252	6,252	6,252	9,597	12,503
	RDR	'5-23	220,415	29,701	2,701	2,701	29,701	2,701	2,701	109,701	2,701	2,701	29,701	2,701	2,701
DESARROLLO E IMPLANTACIÓN DE SISTEMAS INFORMÁTICOS INTEGRADOS EN PROINVERSION															
DECLARACION	META AC	'	12	1	1	1	1	1	1	1	1	1	1	1	1
	RO	'5-21	52,925	17,993	17,466	17,466									
	RDR	'5-21	201,223				16,671	25,593	16,671	33,342	16,671	16,671	16,671	25,593	33,342
	RDR	'5-23	587,441	30,203	60,203	157,703	37,703	37,703	37,703	37,703	37,703	37,703	37,703	37,703	37,703
SOPORTE, MANTENIMIENTO Y SEGURIDAD DE LA PLATAFORMA TECNOLÓGICA DE PROINVERSION															
DOCUMENTO	META AC	'	12	1	1	1	1	1	1	1	1	1	1	1	1
	RO	'5-21	39,694	13,495	13,100	13,100									
	RDR	'5-21	150,917				12,503	19,194	12,503	25,006	12,503	12,503	12,503	19,194	25,006
	RDR	'5-23	1,601,531	109,303	119,303	109,303	210,603	119,303	124,603	127,803	133,903	152,503	159,303	109,303	126,303
	RDR	5-26	782,750	0	10,750	420,000	0	170,000	182,000	0	0	0	0	0	0
INNOVACIÓN Y GESTIÓN DE LAS TECNOLOGÍAS DE LA INFORMACIÓN EN PROINVERSION															
DOCUMENTO	META AC	'	12	1	1	1	1	1	1	1	1	1	1	1	1
	RO	'5-21	52,925	17,993	17,466	17,466									
	RDR	'5-21	201,223				16,671	25,593	16,671	33,342	16,671	16,671	16,671	25,593	33,342
	RDR	'5-23	92,041	7,203	7,203	12,803	7,203	7,203	7,203	7,203	7,203	7,203	7,203	7,203	7,203
ORDENAMIENTO Y MODERNIZACIÓN DE PROCEDIMIENTOS VIGENTES															
DOCUMENTO	META AC	'	3	0	0	0	1	0	0	1	0	0	1	0	0
	RO	'5-21	13,231	4,498	4,367	4,367									
	RDR	'5-21	50,306				4,168	6,398	4,168	8,335	4,168	4,168	4,168	6,398	8,335
	RDR	'5-23	1,037,610	36,301	136,301	36,301	136,301	36,301	136,301	36,301	136,301	36,301	136,301	36,301	138,301



CENTRO DE COSTO RESP.:	03 - SECRETARIA GENERAL	OEI:	OEI.02 - IMPULSAR LA EXCELENCIA EN LA GESTION INSTITUCIONAL DE PROINVERSION													
CENTRO DE COSTO:	03.06 - OFICINA DE COMUNICACIONES E IMAGEN INSTITUCIONAL	AEI:	AEI.02.02 - FORTALECER LA IMAGEN DE PROINVERSION COMO ENTIDAD TRANSPARENTE, EFICIENTE Y DE CALIDAD													
CATEGORIA PRESUPUESTAL:	APNOP	FUNCION:	03 - PLANEAMIENTO, GESTION Y RESERVA DE CONTINGENCIA													
PROGRAMA PRESUPUESTAL:	9002 - APNOP	DIV. FUNCIONAL:	006 - GESTION													
PRODUCTO / PROYECTO:	3999999 - SIN PRODUCTO	GRUPO FUNCIONAL:	0008 - ASESORAMIENTO Y APOYO													
ACTIVIDAD PRESUP. / ACC.				PROGRAMACION												
INVERSION / OBRA	UNIDAD DE MEDIDA	META FISICA/FF	GENERICA	TOTAL ANUAL	1	2	3	4	5	6	7	8	9	10	11	12
5000861 - IMAGEN INSTITUCIONAL																
	RO	---		61,372	20,864	20,254	20,254	0	0	0	0	0	0	0	0	0
	RDR	---		3,047,339	195,498	195,498	195,498	253,505	284,548	253,505	312,111	253,505	253,505	253,505	284,548	312,115
COMUNICAR OPORTUNAMENTE LOS AVANCES Y LOGROS DE PROINVERSIÓN DESTACANDO SU PERFIL DE AGENCIA MODERNA, TÉCNICA Y TRANSPARENTE, QUE ADOPTA LAS MEJORES PRÁCTICAS INTERNACIONALES																
	ACCION	META AC		60	5	5	5	5	5	5	5	5	5	5	5	5
	RO	'5-21		21,480	7,302	7,089	7,089									
	RDR	'5-21		245,054				20,302	31,167	20,302	40,604	20,302	20,302	20,302	31,167	40,604
	RDR	'5-23		948,667	79,055	79,055	79,055	79,055	79,055	79,055	79,055	79,055	79,055	79,055	79,055	79,059
RESALTAR LAS ACTIVIDADES Y LA GESTIÓN TÉCNICA DE PROINVERSIÓN A NIVEL NACIONAL E INTERNACIONAL COMO ENTIDAD LÍDER EN APP Y SU IMPULSO A LA INVERSIÓN PRIVADA EN REGIONES																
	MATERIAL	META AC		600	50	50	50	50	50	50	50	50	50	50	50	50
	RO	'5-21		6,137	2,086	2,025	2,025									
	RDR	'5-21		70,016				5,801	8,905	5,801	11,601	5,801	5,801	5,801	8,905	11,601
	RDR	'5-23		183,987	15,232	15,232	15,232	15,232	15,232	15,232	15,832	15,232	15,232	15,232	15,232	15,832
DESTACAR EL FORTALECIMIENTO INSTITUCIONAL COMO CENTRO DE EXCELENCIA EN PROYECTOS APP Y PROYECTOS EN ACTIVOS																
	TALLER	META AC		4	0	0	0	0	1	1	0	0	0	1	1	0
	RO	'5-21		2,455	835	810	810									
	RDR	'5-21		28,006				2,320	3,562	2,320	4,641	2,320	2,320	2,320	3,562	4,641
	RDR	'5-23		47,660	3,972	3,972	3,972	3,972	3,972	3,972	3,972	3,972	3,972	3,972	3,972	3,972
FORTALECER LOS PROCESOS DE COMUNICACIÓN INTERNA DE LA PROINVERSIÓN																
	ACCION	META AC		60	5	5	5	5	5	5	5	5	5	5	5	5
	RO	'5-21		9,206	3,130	3,038	3,038									
	RDR	'5-21		105,023				8,701	13,357	8,701	17,402	8,701	8,701	8,701	13,357	17,402
	RDR	'5-23		206,629	17,219	17,219	17,219	17,219	17,219	17,219	17,219	17,219	17,219	17,219	17,219	17,219
CREAR CONTENIDOS QUE IMPACTEN EN LOS SEGUIDORES DE PROINVERSIÓN, DE MANERA QUE INCREMENTEN EL ALCANCE DE NUESTRAS PUBLICACIONES Y PODAMOS HACER MÁS GRANDE LA COMUNIDAD DIGITAL																
	VISITAS	META AC		2,760,000	230,000	230,000	230,000	230,000	230,000	230,000	230,000	230,000	230,000	230,000	230,000	230,000
	RO	'5-21		9,206	3,130	3,038	3,038									
	RDR	'5-21		105,023				8,701	13,357	8,701	17,402	8,701	8,701	8,701	13,357	17,402
	RDR	'5-23		267,663	22,305	22,305	22,305	22,305	22,305	22,305	22,305	22,305	22,305	22,305	22,305	22,305
EJECUTAR CAMPAÑAS PARA RESALTAR, EN NUESTROS STAKEHOLDERS, LOS ROLES DE PROINVERSIÓN Y BENEFICIOS DE LOS MECANISMOS DE INVERSIÓN QUE PROMUEVE																
	MATERIAL	META AC		12	1	1	1	1	1	1	1	1	1	1	1	1
	RO	'5-21		12,888	4,381	4,253	4,253									
	RDR	'5-21		147,033				12,181	18,700	12,181	24,363	12,181	12,181	12,181	18,700	24,363
	RDR	'5-23		692,578	57,715	57,715	57,715	57,715	57,715	57,715	57,715	57,715	57,715	57,715	57,715	57,715



CENTRO DE COSTO RESP.:	03 - SECRETARIA GENERAL	OEI :	OEI.02 - IMPULSAR LA EXCELENCIA EN LA GESTION INSTITUCIONAL DE PROINVERSION													
CENTRO DE COSTO :	03.07 - GESTION DOCUMENTARIA	AEI :	AEI.02.02 - FORTALECER LA IMAGEN DE PROINVERSION COMO ENTIDAD TRANSPARENTE, EFICIENTE Y DE CALIDAD													
CATEGORIA PRESUPUESTAL :	APNOP	FUNCION :	03 - PLANEAMIENTO, GESTION Y RESERVA DE CONTINGENCIA													
PROGRAMA PRESUPUESTAL :	9002 - APNOP	DIV. FUNCIONAL :	006 - GESTION													
PRODUCTO / PROYECTO :	3999999 - SIN PRODUCTO	GRUPO FUNCIONAL :	0007 - DIRECCION Y SUPERVISION SUPERIOR													
ACTIVIDAD PRESUP. / ACC. INVERSION / OBRA	UNIDAD DE MEDIDA	META FISICA/FF	GENERICA	TOTAL ANUAL	1	2	3	4	5	6	7	8	9	10	11	12
				PROGRAMACION												
5000401 - ADMINISTRACION DE LA GESTION DOCUMENTARIA	RO	---		423,979	87,639	86,664	86,664	54,337	54,337	54,337	0	0	0	0	0	0
	RDR	---		986,433	9,500	44,500	20,500	45,566	58,445	45,566	163,631	115,566	115,566	115,566	128,445	123,585
ATENDER REQUERIMIENTOS DE INFORMACIÓN (TRANSPARENCIA Y ACCESO A LA INFORMACIÓN PÚBLICA, REGISTRO DE CONTRATOS Y CONVENIOS, ATENCIÓN DE SALAS DE DATOS Y OTRAS ATENCIONES RELACIONADAS O CONEXAS)																
ATENCIÓN																
	META AC	'		13,800	1,200	1,200	1,100	1,200	1,000	1,100	1,300	1,150	1,150	1,000	1,100	1,300
	RO	'5-21		48,978	16,651	16,163	16,163									
	RDR	'5-21		145,240				12,033	18,472	12,033	24,066	12,033	12,033	12,033	18,472	24,066
	RDR	'5-23		0	0	0	0	0	0	0	0	0	0	0	0	0
ATENDER INGRESOS DE DOCUMENTOS EN MESA DE PARTES																
REGISTRO																
	META AC	'		13,800	1,000	1,200	1,200	1,200	1,200	1,000	1,000	1,200	1,200	1,200	1,200	1,200
	RO	'5-21		19,591	6,660	6,465	6,465									
	RDR	'5-21		58,096				4,813	7,389	4,813	9,626	4,813	4,813	4,813	7,389	9,626
	RDR	'5-23		24,000	0	12,000	0	0	0	0	12,000	0	0	0	0	0
ATENDER LA ENTREGA DE CORRESPONDENCIA EXTERNA A ENTIDADES PÚBLICAS Y PRIVADAS A TRAVÉS DEL SISTEMA DE MENSAJERÍA (LOCAL, NACIONAL E INTERNACIONAL)																
DOCUMENTO																
	META AC	'		5,300	450	450	400	450	400	450	450	450	450	450	450	450
	RO	'5-21		9,796	3,330	3,233	3,233									
	RDR	'5-21		29,048				2,407	3,694	2,407	4,813	2,407	2,407	2,407	3,694	4,813
	RDR	'5-23		114,000	9,500	9,500	9,500	9,500	9,500	9,500	9,500	9,500	9,500	9,500	9,500	9,500
ATENDER REQUERIMIENTOS DE LOS DIVERSOS EJEMPLARES Y ACCESOS A ENLACES DISPONIBLES EN LA BIBLIOTECA INSTITUCIONAL (PRÉSTAMOS, RENOVACIONES, DEVOLUCIONES, COMPRAS, MAILING INSTITUCIONAL)																
ATENCIÓN																
	META AC	'		60	5	5	5	5	5	5	5	5	5	5	5	5
	RO	'5-21		4,898	1,665	1,616	1,616									
	RDR	'5-21		14,524				1,203	1,847	1,203	2,407	1,203	1,203	1,203	1,847	2,407
	RDR	'5-23		0	0	0	0	0	0	0	0	0	0	0	0	0
DIGITALIZACIÓN CON VALOR LEGAL DE DOCUMENTOS DE PROINVERSIÓN																
DOCUMENTO																
	META AC	'		2,000,000	0	0	0	0	0	0	333,333	333,333	333,333	333,333	333,333	333,333
	RO	'5-21		4,898	1,665	1,616	1,616									
	RDR	'5-21		14,524				1,203	1,847	1,203	2,407	1,203	1,203	1,203	1,847	2,407
	RO	'5-23		326,024	54,337	54,337	54,337	54,337	54,337	54,337						
	RDR	'5-23		533,954	0	11,000	11,000	12,000	12,000	12,000	82,000	82,000	82,000	82,000	82,000	65,954
ORGANIZACIÓN DOCUMENTAL (CLASIFICACIÓN Y ORDENAMIENTO DE DOCUMENTOS)																
DOCUMENTO																
	META AC	'		675	0	0	0	66	67	67	83	83	84	75	75	75
	RO	'5-21		4,898	1,665	1,616	1,616									
	RDR	'5-21		14,524				1,203	1,847	1,203	2,407	1,203	1,203	1,203	1,847	2,407
	RDR	'5-23		24,000	0	12,000	0	0	0	0	12,000	0	0	0	0	0
DESCRIPCIÓN DOCUMENTAL																
DOCUMENTO																
	META AC	'		45	0	0	0	5	5	5	5	5	5	5	5	5
	RO	'5-21		4,898	1,665	1,616	1,616									
	RDR	'5-21		14,524				1,203	1,847	1,203	2,407	1,203	1,203	1,203	1,847	2,407
	RDR	'5-23		0	0	0	0	0	0	0	0	0	0	0	0	0



CENTRO COSTO	TOTAL MONTO ANUAL	PROGRAMACION											
		1	2	3	4	5	6	7	8	9	10	11	12
01.02 - ORGANO DE CONTROL INSTITUCIONAL	899,199	60,217	59,044	61,394	55,742	92,183	78,922	89,400	74,372	74,372	55,767	89,783	108,000
01 - CONSEJO DIRECTIVO	899,199	60,217	59,044	61,394	55,742	92,183	78,922	89,400	74,372	74,372	55,767	89,783	108,000
02.01 - DIRECCION EJECUTIVA	1,952,619	139,412	136,535	136,535	140,067	186,729	146,045	231,304	135,945	135,945	135,945	186,729	241,427
02.03 - DIRECCION DE SERVICIOS AL INVERSIONISTA	4,968,178	203,473	254,357	360,821	285,495	474,809	611,438	512,471	280,014	508,270	387,226	554,320	535,483
02.05 - DIRECCION ESPECIAL DE PROYECTOS	68,081,523	959,444	2,810,510	5,398,586	9,422,600	4,249,609	5,257,730	6,963,288	4,671,406	10,099,904	3,581,235	9,963,525	4,703,685
02 - DIRECCION EJECUTIVA	75,002,319	1,302,329	3,201,402	5,895,941	9,848,162	4,911,146	6,015,214	7,707,063	5,087,366	10,744,120	4,104,406	10,704,574	5,480,595
02.02.01 - DIRECCION DE PORTAFOLIO DE PROYECTOS	28,554,338	1,087,402	2,612,072	1,930,986	1,396,852	1,743,690	2,249,417	3,197,213	1,890,865	4,521,526	1,500,097	1,818,049	4,606,170
02.02.02 - SUBDIRECCION DE SERVICIOS A LOS PROYECTOS	398,218	14,405	13,983	13,983	30,533	41,522	36,533	51,067	30,533	36,533	30,533	41,522	57,067
02.02.03 - SUBDIRECCION DE ASUNTOS SOCIALES Y AMBIENTALES	2,448,268	95,537	112,471	154,679	225,025	281,337	211,493	273,360	195,376	200,654	218,706	222,311	257,320
02.02.04 - SUBDIRECCION DE GESTION DEL CONOCIMIENTO	974,227	60,420	61,559	65,059	72,937	95,380	72,937	114,873	74,937	72,937	72,937	95,380	114,873
02.02.05 - SUBDIRECCION DE FORMULACION DE PROYECTOS DE INVERSION	1,596,085	117,220	159,016	116,116	118,879	178,529	116,062	153,224	116,062	116,062	116,062	135,629	153,224
02.02.06 - SUBDIRECCION DE EJECUCIÓN OPORTUNA DE LA INVERSIÓN	464,218	26,405	31,483	25,983	37,033	43,522	38,033	53,067	37,033	32,533	38,033	43,522	57,567
02.02 - DIRECCION DE PORTAFOLIO DE PROYECTOS	34,435,353	1,401,388	2,990,585	2,306,808	1,881,259	2,383,980	2,724,476	3,842,804	2,344,806	4,980,246	1,976,368	2,356,412	5,246,221
02.04.01 - DIRECCION DE INVERSIONES DESCENTRALIZADAS	5,468,995	242,000	399,994	419,069	465,030	543,210	469,941	597,470	415,872	425,677	422,799	506,430	554,549
02.04 - DIRECCION DE INVERSIONES DESCENTRALIZADAS	5,468,995	242,000	399,994	419,069	465,030	543,210	469,941	597,470	415,872	425,677	422,799	506,430	554,549
03.01 - SECRETARIA GENERAL	1,861,495	132,901	129,930	129,930	129,321	181,759	131,321	227,305	129,321	129,321	129,321	181,759	229,305
03.02 - OFICINA DE ASESORIA JURIDICA	2,419,334	178,062	175,945	179,237	182,896	223,670	185,528	259,849	182,551	182,551	185,528	223,670	259,849
03.03 - OFICINA DE PLANEAMIENTO Y PRESUPUESTO	1,407,573	62,265	60,968	124,866	125,004	158,803	102,004	165,924	102,004	102,004	102,004	135,803	165,924
03.04 - OFICINA DE INTEGRIDAD Y TRANSPARENCIA	755,632	58,165	61,468	61,968	57,594	67,067	57,594	75,965	57,594	57,894	57,594	67,067	75,665
03.05 - OFICINA DE ADMINISTRACION	18,281,061	1,241,851	1,480,682	1,970,879	1,612,464	1,747,100	1,600,371	1,567,266	1,424,476	1,305,726	1,388,386	1,320,173	1,621,686
03.06 - OFICINA DE COMUNICACIONES E IMAGEN INSTITUCIONAL	3,108,711	216,363	215,752	215,752	253,505	284,548	253,505	312,111	253,505	253,505	253,505	284,548	312,115
03.07 - GESTION DOCUMENTARIA	1,410,412	97,139	131,164	107,164	99,903	112,782	99,903	163,631	115,566	115,566	115,566	128,445	123,585
03 - SECRETARIA GENERAL	29,244,218	1,986,745	2,255,909	2,789,796	2,460,686	2,775,728	2,430,226	2,772,051	2,265,016	2,146,566	2,231,903	2,341,463	2,788,129
TOTAL	145,050,084	4,992,680	8,906,934	11,473,008	14,710,880	10,706,247	11,718,778	15,008,789	10,187,432	18,370,981	8,791,244	15,998,663	14,177,493

RO: RECURSOS ORDINARIOS

RDR: RECURSOS DIRECTAMENTE RECAUDADOS

APNP: ACTIVIDADES PRESUPUESTARIAS QUE NO TERMINAN EN PRODUCTOS

