



## RESOLUCIÓN DE LA DIRECCION EJECUTIVA N°59 -2018

Lima, 11 MAYO 2018

**VISTO**, el Informe N° 09-2018/OPP de la Oficina de Planeamiento y Presupuesto, y el Informe Legal N° 163-2018/OAJ;

### CONSIDERANDO:

Que, el numeral 38.1 del artículo 38 del Texto Único Ordenado del Decreto Legislativo N° 1224, Decreto Legislativo del Marco de Promoción de la Inversión Privada mediante Asociaciones Público Privadas y Proyectos en Activos, aprobado con Decreto Supremo N° 254-2017-EF, establece que PROINVERSIÓN es el organismo técnico especializado adscrito al Ministerio de Economía y Finanzas con personería jurídica, autonomía técnica, funcional, administrativa, económica y financiera, encargado de diseñar, conducir y concluir el proceso de promoción de la inversión privada mediante la modalidad de Asociaciones Público Privadas y Proyectos en Activos bajo el ámbito de su competencia;



Que, el numeral 71.1 del artículo 71 del Texto Único Ordenado de la Ley N° 28411, Ley General del Sistema Nacional de Presupuesto, aprobado mediante Decreto Supremo N° 304-2012-EF, dispone que las entidades, para la elaboración de sus Planes Operativos Institucionales y Presupuestos Institucionales, deben tomar en cuenta su Plan Estratégico Institucional (PEI) que debe ser concordante con el Plan Estratégico de Desarrollo Nacional (PEDN), los Planes Estratégicos Sectoriales Multianuales (PESEM), los Planes de Desarrollo Regional Concertados (PDRC), y los Planes de Desarrollo Local Concertados (PDLC), según sea el caso;



Que, asimismo, el literal 71.3 del artículo 7 citado Texto Único Ordenado establece que los Planes Operativos Institucionales reflejan las Metas Presupuestarias que se esperan alcanzar para cada año fiscal y constituyen instrumentos administrativos que contienen los procesos a desarrollar en el corto plazo, precisando las tareas necesarias para cumplir las Metas Presupuestarias establecidas para dicho periodo, así como la oportunidad de su ejecución, a nivel de cada dependencia orgánica;



Que, el literal p) del artículo 9 del Reglamento de Organización y Funciones de PROINVERSIÓN, aprobado con Decreto Supremo N° 185-2017-EF, establece que la Dirección Ejecutiva tiene la función de aprobar el Plan Estratégico Institucional y el Plan Operativo Institucional, de conformidad con la normatividad vigente sobre la materia;



Que, mediante Informe N° 09-2018/OPP, la Oficina de Planeamiento de Presupuesto (OPP), concluye que la propuesta del Plan Operativo Institucional (POI), ha sido elaborado de conformidad con la Guía para el Planeamiento Institucional y con la participación de los órganos de la entidad, precisa además que el POI se encuentra articulado con el presupuesto asignado a las unidades orgánicas a través de las metas financieras;



Que, estando a lo propuesto por la Oficina de Planeamiento y Presupuesto y con la visación de la Oficina de Asesoría Jurídica;

**SE RESUELVE:**

**Artículo Único.**- Aprobar el "Plan Operativo Institucional 2018 de la Agencia de Promoción de la Inversión Privada – PROINVERSIÓN", que como anexo forma parte integrante de la presente resolución.



Regístrese y comuníquese.



**ALBERTO NECCO TELLO**  
Director Ejecutivo  
**PROINVERSIÓN**



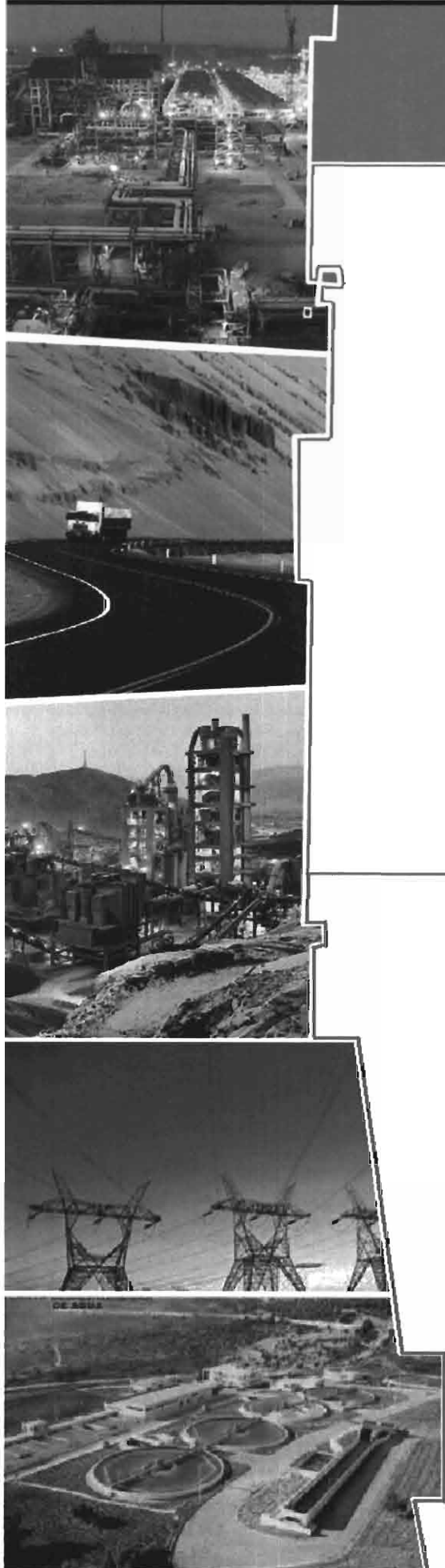

# PLAN OPERATIVO INSTITUCIONAL

2018



**ProlInversión**

Agencia de Promoción de la Inversión Privada - Perú



“Decenio de la Igualdad de Oportunidades para Mujeres y Hombres”  
“Año del Diálogo y la Reconciliación Nacional”

## INDICE

1. PRESENTACIÓN .....	3
2. MARCO LEGAL INSTITUCIONAL .....	3
3. FUNCIONES GENERALES.....	3
4. PRESENTACIÓN DE POLÍTICA INSTITUCIONAL .....	4
5. ESTRUCTURA ORGANIZACIONAL .....	7
6. MISIÓN .....	9
7. ACCIONES ESTRATÉGICAS INSTITUCIONALES (AEI) PRIORIZADAS POR OBJETIVO ESTRATÉGICO INSTITUCIONAL .....	9
8. REPORTE DEL PLAN OPERATIVO INSTITUCIONAL.....	9





## PLAN OPERATIVO INSTITUCIONAL 2018

### 1. PRESENTACIÓN

El Plan Operativo Institucional (POI) es un instrumento de gestión fundamental que permite alinear la misión, los objetivos estratégicos, las acciones estratégicas establecidos en el Plan Estratégico Institucional, con las actividades operativas de los distintos centros de costo. El POI de PROINVERSIÓN contiene la programación de las acciones de los distintos órganos de la Entidad a desarrollarse en el corto plazo y ha sido elaborado tomando en consideración la Guía del Planeamiento Estratégico vigente de CEPLAN y está orientado a la consecución de las metas y objetivos institucionales permitiendo el control de los resultados a través del seguimiento permanente, así como el empleo eficiente de los recursos asignados.

El POI 2018 de la Agencia de Promoción de la Inversión Privada – PROINVERSIÓN ha sido formulado por la Oficina de Planeamiento y Presupuesto en coordinación con los distintos órganos de la Entidad y contiene el marco normativo, la estructura organizacional, las funciones de los órganos, la misión, los objetivos y acciones estratégicas institucionales y la programación de actividades operativas para el año 2018.

Las actividades operativas de cada órgano contienen tareas y trabajos asociados a las funciones establecidas en el Reglamento de Organización y Funciones - ROF, así como las metas, plazos y recursos necesarios para su desarrollo.

Cabe indicar que para el presente año el Plan Operativo Institucional está desarrollado mediante el aplicativo elaborado por el CEPLAN, el cual contempla la información financiera necesaria para la ejecución de las actividades operativas.



### 2. MARCO LEGAL INSTITUCIONAL

- Decreto Legislativo N° 1224, Decreto Legislativo del Marco de Promoción de la Inversión Privada mediante asociaciones Público Privadas y Proyectos en Activos y sus modificatorias.
- Decreto Supremo N° 410-2015-EF, Reglamento del Decreto Legislativo del Marco de Promoción de la Inversión Privada mediante asociaciones Público Privadas y Proyectos en Activos y sus modificatorias.
- Decreto Supremo N° 185-2017-EF, que aprueba el Reglamento de Organización y Funciones de PROINVERSIÓN.
- Segunda Disposición Complementaria Transitoria del Decreto Legislativo N° 1224 modificado por el Decreto Legislativo N° 1251.

### 3. FUNCIONES GENERALES DE PROINVERSIÓN

1. Ejecutar la Política Nacional de Promoción de la Inversión Privada establecida por el Ministerio de Economía y Finanzas, especialmente en la promoción de Asociaciones Público Privadas;
2. Diseñar, conducir y concluir los procesos de promoción de la inversión privada bajo su ámbito de competencia y los proyectos que le sean encargados y participar en la etapa de ejecución contractual de acuerdo a sus competencias;

“Decenio de la Igualdad de Oportunidades para Mujeres y Hombres”  
“Año del Diálogo y la Reconciliación Nacional”

3. Aprobar directivas técnico normativas sobre el proceso de evaluación de las Asociaciones Público Privadas y los Proyectos en Activos en las fases de formulación, estructuración y transacción, en el marco de sus competencias asignadas;
4. Fortalecer capacidades y brindar asistencia técnica a los Gobiernos Regionales, Gobiernos Locales y otras entidades del Sector Público, en las distintas fases de los proyectos de Asociaciones Público Privadas, Proyectos en Activos y Obras por Impuestos;
5. Realizar el acompañamiento, seguimiento, facilitación y simplificación en la fase de ejecución contractual de los proyectos de inversión que se desarrollen bajo los mecanismos regulados en el Decreto Legislativo 1224 y sus modificatorias;
6. Supervisar el cumplimiento de los compromisos de inversión de los proyectos en activos, asumidos por los inversionistas, derivados de los distintos procesos de promoción de la inversión privada conducidos por PROINVERSIÓN, cuando corresponda;
7. Tramitar y suscribir convenios de estabilidad jurídica y contratos de inversión, según la normatividad vigente;
8. Coadyuvar y coordinar con las autoridades competentes, la articulación de las acciones de promoción de inversiones extranjeras que desarrollen las diversas entidades del sector público de los tres niveles de gobierno;
9. Promover inversión privada en infraestructura verde bajo las modalidades de promoción de la inversión privada en Asociaciones Público Privadas, Proyectos en Activos y Obras por Impuestos
10. Fomentar la participación y el involucramiento del sector privado en la inversión y el crecimiento verde a través de Asociaciones Público Privadas, Proyectos en Activos y Obras por Impuestos;
11. Promover el uso eficiente del capital natural, la generación y fomento de nuevos emprendimientos competitivos y bajos en carbono, fomentando la innovación tecnológica limpia en Asociaciones Público Privadas, Proyectos en Activos y Obras por Impuestos;
12. Gestionar el Registro de Inversiones Extranjeras, según la normatividad vigente; y,
13. Las demás funciones que le sean asignadas.

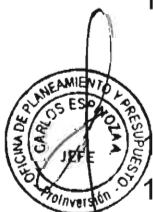

#### 4. PRESENTACIÓN DE POLÍTICA INSTITUCIONAL

##### Lineamientos de Política Institucional

##### a) Promover las inversiones preferentemente descentralizadas en regiones y localidades:

- Alentar y brindar asistencia a las autoridades regionales y locales para que compitan en la atracción de inversiones.
- Estimular la formación de agrupaciones y organizaciones de la sociedad civil que apoyen la presencia de inversionistas.
- Brindar apoyo a las autoridades regionales y locales para la atracción y atención de inversionistas.
- Colaborar y asesorar a las autoridades regionales y locales en la promoción de proyectos viables de inversión.
- Coordinar con el Consejo Nacional de Descentralización acciones y políticas conducentes al desarrollo de inversiones no dependientes del Estado Peruano.



“Decenio de la Igualdad de Oportunidades para Mujeres y Hombres”  
“Año del Diálogo y la Reconciliación Nacional”

- Diseñar mecanismos de participación local en el proceso de atracción y atención de los inversionistas.
- Establecer canales de comunicación para identificar el grado de receptividad de la población.
- Coadyuvar en el proceso de conciliación entre las aspiraciones regionales y locales y las responsabilidades sociales de los inversionistas respecto al entorno y a la comunidad.

**b) Priorizar la promoción de las inversiones que coadyuven a incrementar el empleo, la competitividad nacional y las exportaciones, conciliando los intereses nacionales, regionales y locales:**

- Priorizar los proyectos a ser promovidos en función a la generación de empleo, impacto económico y aumento en las exportaciones.
- Establecer un plan estratégico para el desarrollo y promoción de inversiones no dependientes del Estado Peruano.
- Generar una oferta de proyectos atractivos:
  - Estructurar gradualmente un banco de proyectos de inversión georeferenciado, accesible y amigable.
  - Establecer mecanismos de cooperación y coordinación con entidades públicas y privadas para el desarrollo de proyectos.
- Focalizar la promoción de las oportunidades de inversión.
  - Formalizar y adaptar el procedimiento de Investor Targeting.
- Establecer mecanismos de coordinación con las misiones diplomáticas nacionales y extranjeras para el intercambio de información relativa a inversiones y potenciales inversionistas.
- Mantener un banco de datos sobre variables relevantes para la promoción de las inversiones.
- Atraer inversionistas de calidad reconocida, que transfieran tecnología de punta al país y que asuman responsabilidades respecto al desarrollo de su entorno social.



**c) Mejorar la calidad y ampliar la cobertura de los servicios públicos y de la infraestructura mediante modalidades que alienten la participación de la inversión no dependiente del Estado Peruano:**

- Promover y establecer modalidades para asociar la inversión no dependiente del Estado Peruano, tales como concesiones, usufructo, contratos de gestión y joint ventures, entre otras.
- Articular los procesos de inversión no dependiente del Estado Peruano de manera que se maximice su impacto en la conectividad y competitividad de la economía.
- Orientar la promoción de la inversión en infraestructura y servicios públicos con el fin de convertir al Perú en un hub regional.
- Identificar y promover mecanismos de financiamiento para proyectos de inversión viable no dependiente del Estado Peruano.
- Promover una adecuada participación de los organismos reguladores y de control en los procesos de promoción de inversión.
- Identificar nuevos servicios públicos e infraestructura que puedan ser mejorados



“Decenio de la Igualdad de Oportunidades para Mujeres y Hombres”  
“Año del Diálogo y la Reconciliación Nacional”

mediante la participación de inversión viable no dependiente del Estado Peruano.

**d) Promover una cultura favorable a la inversión no dependiente del Estado Peruano como medio de crecimiento y desarrollo económico y social:**

- Alentar un clima propicio al desarrollo de inversiones no dependientes del Estado Peruano.
- Definir mensajes para la población sobre la importancia de la inversión no dependiente del Estado Peruano.
- Establecer alianzas estratégicas con medios de comunicación y con organizaciones con ascendiente sobre la población en general (instituciones religiosas, centros educativos, cámaras de comercio, gremios, etc.) para crear redes de apoyo que difundan un mensaje favorable a la inversión no dependiente del Estado Peruano a nivel nacional, regional y local.
- Diseñar una campaña de comunicación en medios que resalte los beneficios de la inversión no dependiente del Estado Peruano.
- Diseñar y desarrollar programas y módulos de capacitación y apoyo sobre el trabajo de promoción de inversiones y mecanismos de participación de inversionistas para las autoridades regionales y locales.
- Organizar seminarios, reuniones y otras formas de comunicación con grupos a nivel nacional, regional y local.
- Difundir el nuevo rol de PROINVERSIÓN.
- Evaluar periódicamente las condiciones existentes para los inversionistas, y los procesos de promoción de inversiones, así como su impacto, con el fin de mejorarlos y difundir los resultados alcanzados.



**e) Desarrollar mecanismos orientados a la atracción de los inversionistas y a la atención de sus necesidades:**

- Apoyar al inversionista facilitando la instalación y operación de sus proyectos.
- Identificar y eliminar barreras que obstaculicen la inversión en sectores de interés para el desarrollo sostenible del país.
- Perfeccionar el modelo de convenio de estabilidad jurídica y hacer más transparente su otorgamiento.
- Facilitar a los inversionistas el acceso a los beneficios del mecanismo de desarrollo limpio establecido en el Protocolo de Kyoto.
- Identificar y brindar nuevos servicios de valor agregado a los inversionistas.
- Identificar las tendencias de los procesos de inversión a nivel internacional y de las decisiones estratégicas de inversión de los actores internacionales.
- Establecer alianzas estratégicas con organismos internacionales, entidades no gubernamentales, gremios y asociaciones que tengan por objeto el desarrollo de inversiones no dependientes del Estado Peruano.
- Identificar y promover medidas que contribuyan a perfeccionar un marco legal atractivo para la inversión.
- Coadyuvar a la difusión entre los inversionistas potenciales del rol y responsabilidad social que les corresponde respecto al entorno y a la comunidad.

**f) Promover la imagen del país como ambiente propicio para las inversiones**





“Decenio de la Igualdad de Oportunidades para Mujeres y Hombres”  
“Año del Diálogo y la Reconciliación Nacional”

### **nacionales y extranjeras:**

- Evaluar permanentemente el clima, receptividad y condiciones para el desarrollo de la inversión.
- Construir y mantener actualizado un mensaje objetivo y positivo del Perú como ambiente propicio para las inversiones.
- Mantener presencia permanente en medios y foros internacionales de inversión que cuenten con la atención de inversionistas de especial interés para el país.
- Diseñar e implementar un marco de cooperación con los organismos de promoción de inversiones y otros organismos internacionales.
- Participar en la elaboración de una estrategia conjunta de promoción de inversiones con organismos regionales.
- Negociar y suscribir convenios bilaterales de inversión.
- Convertir a PROINVERSIÓN en una Agencia de Promoción de Inversiones eficiente, reconocida por organizaciones internacionales de prestigio y por los inversionistas.
- Desarrollar y difundir una política atractiva de inversiones.
- Monitorear el nivel de competitividad del Perú como ambiente propicio para las inversiones y proponer medidas correctivas.



## **5. ESTRUCTURA ORGANIZACIONAL**

La estructura orgánica de PROINVERSIÓN es la siguiente:

### **ÓRGANOS DE ALTA DIRECCIÓN**

Consejo Directivo  
Dirección Ejecutiva  
Secretaría General

### **ÓRGANOS COLEGIADOS**

Comités Especiales de Inversiones

### **ÓRGANO DE CONTROL INSTITUCIONAL**

Órgano de Control Institucional

### **ÓRGANOS DE ASESORAMIENTO**

Oficina de Asesoría Jurídica  
Oficina de Planeamiento y Presupuesto  
Oficina de Integridad y Transparencia

### **ÓRGANOS DE APOYO**

Oficina de Administración  
Oficina de Comunicaciones e Imagen Institucional

### **ÓRGANOS DE LÍNEA**

Dirección de Portafolio de Proyectos  
Sub Dirección de Servicios a los Proyectos  
Sub Dirección de Asuntos Sociales y Ambientales  
Sub Dirección de Gestión del Conocimiento  
Sub Dirección de Formulación de Proyectos de Inversión  
Sub Dirección de Ejecución Oportuna de la Inversión  
Dirección Especial de Proyectos



“Decenio de la Igualdad de Oportunidades para Mujeres y Hombres”  
“Año del Diálogo y la Reconciliación Nacional”

Dirección de Servicios al Inversionista  
Dirección de Inversiones Descentralizadas

**ÓRGANOS DESCONCENTRADOS**

Oficinas Desconcentradas de Promoción de Inversiones

**ORGANIGRAMA DE PROINVERSIÓN**

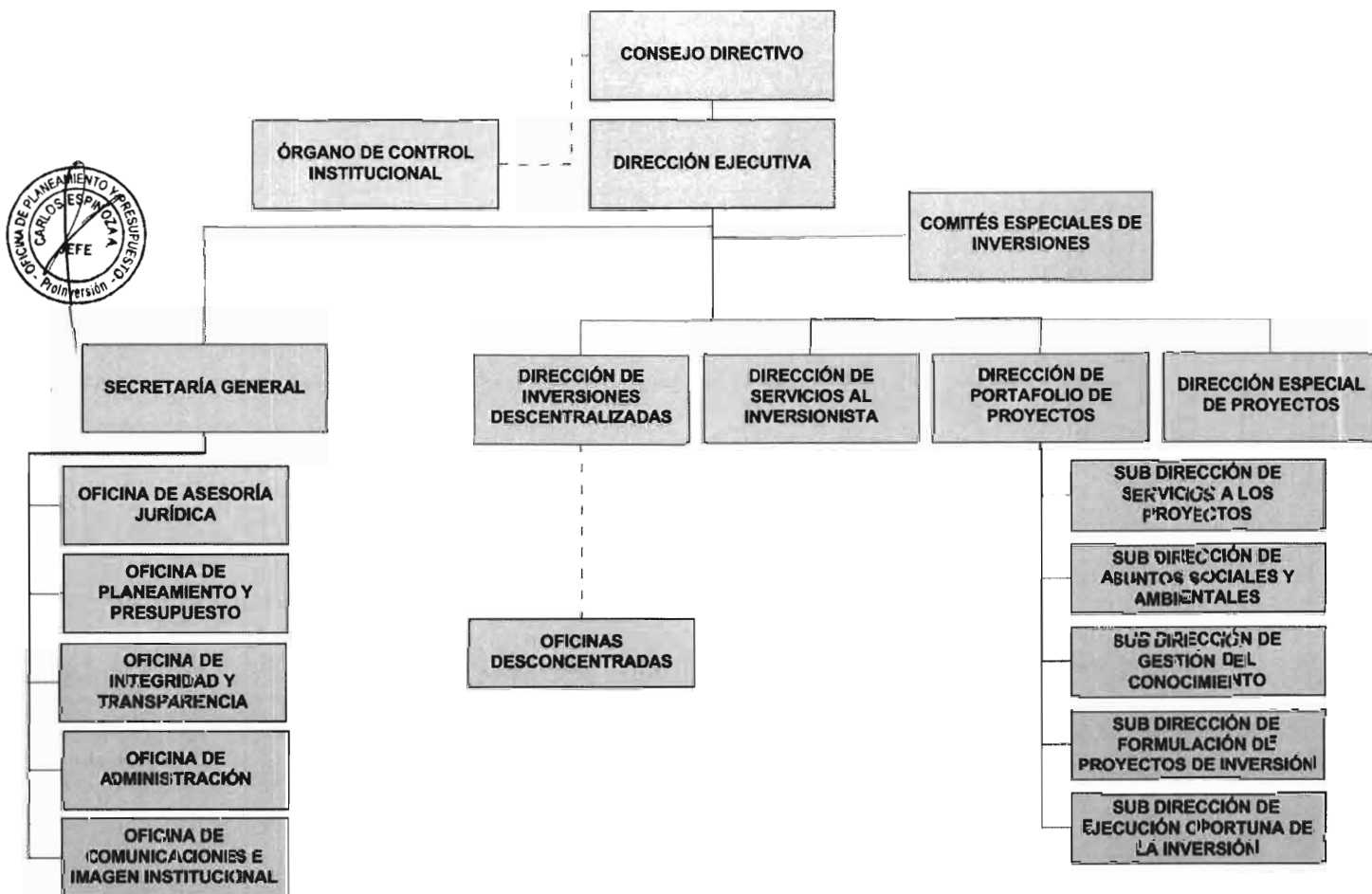

“Decenio de la Igualdad de Oportunidades para Mujeres y Hombres”  
“Año del Diálogo y la Reconciliación Nacional”

## 6. MISIÓN

Promover la inversión privada sostenible con eficiencia, calidad y transparencia en beneficio de la población.

## 7. ACCIONES ESTRATÉGICAS INSTITUCIONALES (AEI) PRIORIZADAS POR OBJETIVO ESTRATÉGICO INSTITUCIONAL

Objetivos Estratégicos Institucionales	Prioridad	Acciones Estratégicas Institucionales	Prioridad
1 Promover y facilitar la inversión privada, así como la participación de agentes privados en la ejecución de proyectos de inversión pública en beneficio de la población	1	A1.1 Diseño y conducción de los procesos de promoción de la inversión privada con transparencia en beneficio de la población	1
		A1.2 Monitoreo del clima de inversión, servicios de información, orientación y apoyo de forma oportuna y transparente al inversionista nacional y extranjero	2
		A1.3 Fortalecimiento de capacidades en el diseño, ejecución y conducción de procesos de Inversión Privada y participación privada de manera eficiente y oportuna a entidades públicas	3
		A1.4 Asistencia Técnica en el diseño, promoción, ejecución y conducción de procesos de promoción de Inversión Privada y participación privada, de manera eficiente y oportuna a funcionarios de entidades públicas	3
2 Impulsar la excelencia en la gestión institucional de PROINVERSIÓN	2	A2.1 Modernizar la gestión institucional de PROINVERSIÓN	1
		A2.2 Fortalecer la imagen de PROINVERSIÓN como entidad transparente, eficiente y de calidad	2



## 8. REPORTES DEL PLAN OPERATIVO INSTITUCIONAL

Anexo B-3 - Metas Financieras  
Anexo B-4 - Metas Físicas

Periodo PEI : 2017 - 2019  
 Nivel de Gobierno : E - GOBIERNO NACIONAL  
 Sector : 09 - ECONOMIA Y FINANZAS  
 Pliego : 055 - AGENCIA DE PROMOCION DE LA INVERSION PRIVADA  
 Unidad Ejecutora : 001231 - AGENCIA DE PROMOCION DE LA INVERSION PRIVADA - PROINVERSION

**Centro de Costo: 01.02 - ORGANISMO DE CONTROL INSTITUCIONAL**  
**OEI.02 IMPULSAR LA EXCELENCIA EN LA GESTION INSTITUCIONAL DE PROINVERSION**  
**AEI.02.01 MODERNIZAR LA GESTION INSTITUCIONAL DE PROINVERSION**

COD.	Actividad Operativa	Ubi-geo	Meta Anual	U.M.	PROGRAMACION												Monto POI S/.
					1	2	3	4	5	6	7	8	9	10	11	12	
18AO110753657	REALIZAR EL SERVICIO DE CONTROL POSTERIOR - AUDITORÍAS DE CUMPLIMIENTO	S.ISI.	4	060 : INFORME	9,791.83	9,791.83	14,541.83	9,791.83	13,398.84	14,541.83	17,005.85	9,791.83	14,541.83	9,791.83	13,398.84	21,755.85	158,144.02
18AO110753663	REALIZAR EL SERVICIO RELACIONADO - IMPLEMENTACIÓN Y SEGUIMIENTO A LAS RECOMENDACIONES DERIVADAS DE LOS INFORMES DE AUDITORÍA Y SU PUBLICACIÓN EN EL PORTAL DE TRANSPARENCIA ESTÁNDAR DE LA ENTIDAD	S.ISI.	6	060 : INFORME	9,791.83	9,791.83	14,541.83	9,791.83	13,398.84	14,541.83	17,005.85	9,791.83	14,541.83	9,791.83	13,398.84	21,755.85	158,144.02
18AO110753665	REALIZAR EL SERVICIO RELACIONADO - EVALUACIÓN DE DENUNCIA	S.ISI.	2	006 : ATENCION	7,833.47	7,833.47	11,633.47	7,833.47	10,719.07	11,633.47	13,604.68	7,833.47	11,633.47	7,833.47	10,719.07	17,404.68	126,515.26
18AO110753669	REALIZAR EL SERVICIO RELACIONADO - COMISIÓN DE CAUTELA	S.ISI.	1	060 : INFORME	5,875.10	5,875.10	8,725.10	5,875.10	8,039.31	8,725.10	10,203.51	5,875.10	8,725.10	5,875.10	8,039.31	13,053.51	94,886.44
18AO110753679	REALIZAR EL SERVICIO RELACIONADO - EVALUACIÓN DE LA IMPLEMENTACIÓN DEL SISTEMA DE CONTROL INTERNO	S.ISI.	1	060 : INFORME	5,875.10	5,875.10	8,725.10	5,875.10	8,039.31	8,725.10	10,203.51	5,875.10	8,725.10	5,875.10	8,039.31	13,053.51	94,886.44
18AO110753680	REALIZAR EL SERVICIO RELACIONADO - VERIFICAR CUMPLIMIENTO DE NORMATIVA EXPRESA: LEY DE TRANSPARENCIA Y ACCESO A LA INFORMACIÓN PÚBLICA	S.ISI.	4	060 : INFORME	5,875.10	5,875.10	8,725.10	5,875.10	8,039.31	8,725.10	10,203.51	5,875.10	8,725.10	5,875.10	8,039.31	13,053.51	94,886.44
18AO110753681	REALIZAR EL SERVICIO RELACIONADO - GESTIÓN ADMINISTRATIVA DEL OCI	S.ISI.	12	036 : DOCUMENTO	15,666.92	15,666.92	23,266.92	15,666.92	21,438.14	23,266.92	27,209.35	15,666.92	23,266.92	15,666.92	21,438.14	34,809.35	253,030.34
18AO110753682	REALIZAR EL SERVICIO RELACIONADO - SEGUIMIENTO DE MEDIDAS PREVENTIVAS DE CONTROL SIMULTÁNEO	S.ISI.	2	060 : INFORME	7,833.47	7,833.47	11,633.47	7,833.47	10,719.07	11,633.47	13,604.68	7,833.47	11,633.47	7,833.47	10,719.07	17,404.68	126,515.26
18AO110753683	REALIZAR EL SERVICIO RELACIONADO - VERIFICACIÓN DE REGISTROS DE INFOBRAS	S.ISI.	2	001 : ACCION	7,833.47	7,833.47	11,633.47	7,833.47	10,719.07	11,633.47	13,604.68	7,833.47	11,633.47	7,833.47	10,719.07	17,404.68	126,515.26
18AO110753684	REALIZAR EL SERVICIO RELACIONADO - VERIFICAR EL CUMPLIMIENTO DE ENCARGOS LEGALES	S.ISI.	1	060 : INFORME	5,875.10	5,875.10	8,725.10	5,875.10	8,039.31	8,725.10	10,203.51	5,875.10	8,725.10	5,875.10	8,039.31	13,053.51	94,886.44
18AO110753685	REALIZAR EL SERVICIO RELACIONADO - RECOPIRAR Y PROCESAR INFORMACIÓN PARA LOS FINES DE CONTROL (HOJAS INFORMATIVAS O ANEXOS)	S.ISI.	1	036 : DOCUMENTO	5,875.10	5,875.10	8,725.10	5,875.10	8,039.31	8,725.10	10,203.51	5,875.10	8,725.10	5,875.10	8,039.31	13,053.51	94,886.44
18AO110753686	REALIZAR EL SERVICIO DE CONTROL SIMULTÁNEO (ACCIÓN SIMULTÁNEA, ORIENTACIÓN DE OFICIO Y VISITA DE CONTROL) (INFORMES)	S.ISI.	4	060 : INFORME	9,791.83	9,791.83	14,541.83	9,791.83	13,398.84	14,541.83	17,005.85	9,791.83	14,541.83	9,791.83	13,398.84	21,755.85	158,144.02

**Centro de Costo: 02.01 - DIRECCION EJECUTIVA**  
**OEI.02 IMPULSAR LA EXCELENCIA EN LA GESTION INSTITUCIONAL DE PROINVERSION**  
**AEI.02.02 FORTALECER LA IMAGEN DE PROINVERSION COMO ENTIDAD TRANSPARENTE, EFICIENTE Y DE CALIDAD**

COD.	Actividad Operativa	Ubi-geo	Meta Anual	U.M.	PROGRAMACION												Monto POI S/.
					1	2	3	4	5	6	7	8	9	10	11	12	
18AO110769151	EMITIR LOS DOCUMENTOS RESOLUTIVOS INTERNOS	S.ISI.	240	105 : RESOLUCION	345,933.83	345,933.83	345,933.83	345,933.83	479,853.00	345,933.83	613,772.17	345,933.83	345,933.83	345,933.83	479,853.00	613,772.17	4,954,720.98

**Centro de Costo: 02.02.01 - DIRECCION DE PORTAFOLIO DE PROYECTOS**  
**OEI.01 PROMOVER Y FACILITAR LA INVERSION PRIVADA, ASI COMO LA PARTICIPACION DE AGENTES PRIVADOS EN LA EJECUCION DE PROYECTOS DE INVERSION PUBLICA EN BENEFICIO DE LA POBLACION**  
**AEI.01.01 DISEÑO Y CONDUCCION DE LOS PROCESOS DE PROMOCION DE LA INVERSION PRIVADA CON TRANSPARENCIA EN BENEFICIO DE LA POBLACION**

COD.	Actividad Operativa	Ubi-geo	Meta Anual	U.M.	PROGRAMACION												Monto POI S/.
					1	2	3	4	5	6	7	8	9	10	11	12	
18AO110763664	APROBACIÓN DEL PLAN DE PROMOCIÓN	S.ISI.	22	091 : PLAN	79,606.24	79,606.24	79,606.24	79,606.24	79,606.24	79,606.24	79,606.24	79,606.24	79,606.24	79,606.24	79,606.24	79,606.24	955,274.88
18AO110763666	CONTRATACIÓN DE ESTUDIOS	S.ISI.	14	046 : ESTUDIO	2,102,407.65	2,102,407.65	2,102,407.65	2,102,407.65	2,102,407.65	2,102,407.65	2,102,407.65	2,102,407.65	2,102,407.65	2,102,407.65	2,102,407.65	2,102,407.65	25,228,891.80
18AO110763669	APROBACIÓN DE LAS BASES Y PRIMERA VERSIÓN DEL CONTRATO DEL PPIP	S.ISI.	26	166 : CONTRATOS	477,637.46	477,637.46	477,637.46	477,637.46	477,637.46	477,637.46	477,637.46	477,637.46	477,637.46	477,637.46	477,637.46	477,637.46	5,731,649.52
18AO110763671	PUBLICACIÓN DE LA CONVOCATORIA DEL PPIP	S.ISI.	24	097 : PUBLICACION	47,763.74	47,763.74	47,763.74	47,763.74	47,763.74	47,763.74	47,763.74	47,763.74	47,763.74	47,763.74	47,763.74	47,763.74	573,164.88
18AO110763672	APROBACIÓN DE LA VERSIÓN FINAL DEL CONTRATO DEL PPIP	S.ISI.	26	166 : CONTRATOS	318,424.97	318,424.97	318,424.97	318,424.97	318,424.97	318,424.97	318,424.97	318,424.97	318,424.97	318,424.97	318,424.97	318,424.97	3,821,099.64
18AO110763673	ADJUDICACIÓN DE LA BUENA PRO DEL PPIP	S.ISI.	27	001 : ACCION	318,424.97	318,424.97	318,424.97	318,424.97	318,424.97	318,424.97	318,424.97	318,424.97	318,424.97	318,424.97	318,424.97	318,424.97	3,821,099.64
18AO110763676	FIRMA DE CONTRATO	S.ISI.	25	166 : CONTRATOS	191,054.99	191,054.99	191,054.99	191,054.99	191,054.99	191,054.99	191,054.99	191,054.99	191,054.99	191,054.99	191,054.99	191,054.99	2,292,659.88
18AO110763677	ELABORACIÓN DEL LIBRO BLANCO	S.ISI.	22	036 : DOCUMENTO	159,212.49	159,212.49	159,212.49	159,212.49	159,212.49	159,212.49	159,212.49	159,212.49	159,212.49	159,212.49	159,212.49	159,212.49	1,910,549.88
18AO110763679	DECLARATORIA DE INTERÉS	S.ISI.	6	592 : DECLARACION	318,424.97	318,424.97	318,424.97	318,424.97	318,424.97	318,424.97	318,424.97	318,424.97	318,424.97	318,424.97	318,424.97	318,424.97	3,821,099.64

**Centro de Costo: 02.02.03 - SUBDIRECCION DE ASUNTOS SOCIALES Y AMBIENTALES**

**OEI.02 IMPULSAR LA EXCELENCIA EN LA GESTION INSTITUCIONAL DE PROINVERSION**

**AEI.02.02 FORTALECER LA IMAGEN DE PROINVERSION COMO ENTIDAD TRANSPARENTE, EFICIENTE Y DE CALIDAD**

COD.	Actividad Operativa	Ubi-geo	Meta Anual	U.M.	PROGRAMACION												Monto POI S/.	
					1	2	3	4	5	6	7	8	9	10	11	12		
18AO111097162	MONITOREAR LOS ASPECTOS SOCIALES Y POLÍTICOS EN EL ÁREA DE INFLUENCIA DE LOS PROYECTOS	S.ISI.	365	096 : PROYECTO	76,938.52	76,938.52	76,938.52	76,938.52	76,938.52	76,938.52	76,938.52	76,938.52	76,938.52	76,938.52	76,938.52	76,938.52	76,938.52	923,262.24
18AO111097164	EVALUAR LOS ASPECTOS AMBIENTALES DE LOS PROYECTOS	S.ISI.	260	096 : PROYECTO	61,550.82	61,550.82	61,550.82	61,550.82	61,550.82	61,550.82	61,550.82	61,550.82	61,550.82	61,550.82	61,550.82	61,550.82	61,550.82	738,609.84

**Centro de Costo: 02.02.04 - SUBDIRECCION DE GESTION DEL CONOCIMIENTO**

**OEI.01 PROMOVER Y FACILITAR LA INVERSION PRIVADA, ASI COMO LA PARTICIPACION DE AGENTES PRIVADOS EN LA EJECUCION DE PROYECTOS DE INVERSION PUBLICA EN BENEFICIO DE LA POBLACION**

**AEI.01.01 DISEÑO Y CONDUCCION DE LOS PROCESOS DE PROMOCION DE LA INVERSION PRIVADA CON TRANSPARENCIA EN BENEFICIO DE LA POBLACION**

COD.	Actividad Operativa	Ubi-geo	Meta Anual	U.M.	PROGRAMACION												Monto POI S/.
					1	2	3	4	5	6	7	8	9	10	11	12	
18AO110763611	ELABORAR EL REGISTRO DE LECCIONES APRENDIDAS (CANTIDAD DE PROPUESTAS VÍA MEMORÁNDUM)	S.ISI.	2	271 : PROPUESTAS	21,177.07	30,132.30	27,445.73	26,848.72	27,147.22	29,535.28	26,848.72	27,147.22	29,236.78	28,341.25	27,147.22	29,833.79	330,841.30
18AO110763613	ELABORAR EL REGISTRO DE BUENAS PRÁCTICAS (CANTIDAD DE PROPUESTAS VÍA MEMORÁNDUM)	S.ISI.	2	271 : PROPUESTAS	21,177.07	30,132.30	27,445.73	26,848.72	27,147.22	29,535.28	26,848.72	27,147.22	29,236.78	28,341.25	27,147.22	29,833.79	330,841.30
18AO110763621	EFFECTUAR EL SEGUIMIENTO DEL ESTADO SITUACIONAL DE LOS LIBROS BLANCOS	S.ISI.	4	060 : INFORME	12,706.25	18,079.38	16,467.44	16,109.23	16,288.34	17,721.17	16,109.23	16,288.34	17,542.07	17,004.76	16,288.34	17,900.28	198,504.83
18AO110763624	PROCURAR LA CONSISTENCIA Y UNIDAD DE CRITERIOS EN APPS	S.ISI.	8	097 : PUBLICACION	15,882.80	22,599.22	20,584.30	20,136.53	20,360.42	22,151.46	20,136.53	20,360.42	21,927.58	21,255.94	20,360.42	22,375.34	248,130.96

**Centro de Costo: 02.02.05 - SUBDIRECCION DE FORMULACION DE PROYECTOS DE INVERSION**

**OEI.01 PROMOVER Y FACILITAR LA INVERSION PRIVADA, ASI COMO LA PARTICIPACION DE AGENTES PRIVADOS EN LA EJECUCION DE PROYECTOS DE INVERSION PUBLICA EN BENEFICIO DE LA POBLACION**

**AEI.01.01 DISEÑO Y CONDUCCION DE LOS PROCESOS DE PROMOCION DE LA INVERSION PRIVADA CON TRANSPARENCIA EN BENEFICIO DE LA POBLACION**

COD.	Actividad Operativa	Ubi-geo	Meta Anual	U.M.	PROGRAMACION												Monto POI S/.	
					1	2	3	4	5	6	7	8	9	10	11	12		
18AO110763647	PRESENTACIÓN DEL ESTUDIO DE PREINVERSIÓN	S.ISI.	5	046 : ESTUDIO	62,403.82	62,403.82	62,403.82	62,403.82	62,403.82	62,403.82	62,403.82	62,403.82	62,403.82	62,403.82	62,403.82	62,403.82	62,403.82	748,845.84
18AO110763651	DECLARATORIA DE VIABILIDAD DEL ESTUDIO DE PREINVERSIÓN	S.ISI.	5	592 : DECLARACION	69,337.58	69,337.58	69,337.58	69,337.58	69,337.58	69,337.58	69,337.58	69,337.58	69,337.58	69,337.58	69,337.58	69,337.58	69,337.58	832,050.96
18AO110763652	ESTUDIOS/CONSULTORÍAS ADJUDICADAS	S.ISI.	6	046 : ESTUDIO	62,403.82	62,403.82	62,403.82	62,403.82	62,403.82	62,403.82	62,403.82	62,403.82	62,403.82	62,403.82	62,403.82	62,403.82	62,403.82	748,845.84
18AO110763657	OBTENCIÓN DE VIABILIDAD	S.ISI.	6	001 : ACCION	104,006.36	104,006.36	104,006.36	104,006.36	104,006.36	104,006.36	104,006.36	104,006.36	104,006.36	104,006.36	104,006.36	104,006.36	104,006.36	1,248,076.32

**Centro de Costo: 02.03 - DIRECCION DE SERVICIOS AL INVERSIONISTA**

**OEI.01 PROMOVER Y FACILITAR LA INVERSION PRIVADA, ASI COMO LA PARTICIPACION DE AGENTES PRIVADOS EN LA EJECUCION DE PROYECTOS DE INVERSION PUBLICA EN BENEFICIO DE LA POBLACION**

**AEI.01.02 MONITOREO DEL CLIMA DE INVERSION, SERVICIOS DE INFORMACION, ORIENTACION Y APOYO DE FORMA OPORTUNA Y TRANSPARENTE AL INVERSIONISTA NACIONAL Y EXTRANJERO**

COD.	Actividad Operativa	Ubi-geo	Meta Anual	U.M.	PROGRAMACION												Monto POI S/.
					1	2	3	4	5	6	7	8	9	10	11	12	
18AO111073107	DIFUNDIR EL PORTAFOLIO DE PROYECTOS (A) ACTIVIDADES ORGANIZADAS	S.ISI.	14	060 : INFORME	36,182.33	297,283.63	427,834.28	297,283.63	174,660.73	166,732.98	182,588.48	166,732.98	166,732.98	166,732.98	174,660.73	52,037.83	2,309,463.56
18AO111074940	DIFUNDIR EL PORTAFOLIO DE PROYECTOS (B) EFECTUANDO REUNIONES BILATERALES	S.ISI.	100	133 : SESION	4,141.67	4,141.67	95,527.13	49,834.40	27,788.45	4,141.67	28,588.86	4,141.67	26,988.04	26,988.04	4,942.08	5,742.49	282,966.17
18AO111074941	DIFUNDIR EL PORTAFOLIO DE PROYECTOS (C) PARTICIPANDO EN EVENTOS NO ORGANIZADOS POR PROINVERSIÓN	S.ISI.	11	117 : EVENTOS	9,045.59	50,584.43	50,584.43	50,584.43	52,566.37	50,584.43	96,087.14	50,584.43	9,045.59	92,123.27	52,566.37	13,009.46	577,365.94
18AO111074942	IDENTIFICAR POTENCIALES POSTORES (A) ELABORAR REPORTES COMERCIALES	S.ISI.	4	248 : REPORTE	6,223.24	6,223.24	6,223.24	6,223.24	8,064.44	6,223.24	9,905.63	6,223.24	6,223.24	6,223.24	8,064.44	9,905.63	85,726.06
18AO111074943	IDENTIFICAR POTENCIALES POSTORES (B) % DE INVERSIONISTAS CONTACTADOS	S.ISI.	100	155 : PORCENTAJE	18,669.74	18,669.74	18,669.74	18,669.74	24,193.33	18,669.74	29,716.91	18,669.74	18,669.74	18,669.74	24,193.33	29,716.91	257,178.40
18AO111074947	IDENTIFICAR POTENCIALES POSTORES (C) POTENCIALES INVERSIONISTAS IDENTIFICADOS	S.ISI.	36	994 : INVERSIONISTA	18,669.74	18,669.74	18,669.74	18,669.74	24,193.33	18,669.74	29,716.91	18,669.74	18,669.74	18,669.74	24,193.33	29,716.91	257,178.40
18AO111074957	IDENTIFICAR POTENCIALES POSTORES (D) % DE RESPUESTAS DE EMPRESAS TARGET	S.ISI.	20	155 : PORCENTAJE	12,446.49	12,446.49	12,446.49	12,446.49	16,128.89	12,446.49	19,811.28	12,446.49	12,446.49	12,446.49	16,128.89	19,811.28	171,452.26
18AO111074959	IDENTIFICAR POTENCIALES POSTORES (E) ATENCIONES A INVERSIONISTAS	S.ISI.	96	006 : ATENCION	22,624.66	22,624.66	22,624.66	22,624.66	28,380.28	22,624.66	34,135.91	22,624.66	22,624.66	22,624.66	28,380.28	34,135.91	306,029.66



PLAN OPERATIVO INSTITUCIONAL 2018 (METAS FINANCIERAS)

18AO111074960	IDENTIFICAR POTENCIALES POSTORES (F) CONSULTORÍA DE CRM, ENTREGA DE INFORMES	S.ISI.	2	060 : INFORME	7,597.76	7,597.76	7,597.76	7,597.76	10,126.22	340,097.76	12,654.68	7,597.76	7,597.76	7,597.76	10,126.22	345,154.68	771,343.88
18AO111074961	DISEÑAR LA ESTRATEGIA DE PROMOCIÓN EN MERCADOS OBJETIVOS	S.ISI.	3	036 : DOCUMENTO	171,016.68	333,750.01	8,283.35	8,283.35	9,884.17	8,283.35	11,485.00	8,283.35	8,283.35	8,283.35	9,884.17	11,485.00	597,205.13
18AO111074966	MONITOREAR LA PERCEPCIÓN DE LOS INVERSIONISTAS RESPECTO AL CLIMA DE INVERSIÓN	S.ISI.	4	133 : SESION	9,045.59	9,045.59	9,045.59	9,045.59	11,027.53	9,045.59	13,009.46	9,045.59	9,045.59	9,045.59	11,027.53	13,009.46	120,438.70
18AO111086408	PRODUCCIÓN DE MATERIAL INFORMATIVO (VÍDEOS)	S.ISI.	3	902 : MATERIAL	2,534.83	2,534.83	2,534.83	2,534.83	3,167.03	62,534.83	3,799.23	2,534.83	2,534.83	2,534.83	3,167.03	33,799.23	124,211.16
18AO111086409	BRINDAR INFORMACIÓN POR MEDIOS DIGITALES (A) VISITAS AL PORTAL	S.ISI.	384,000	115 : VISITA	4,027.16	4,027.16	4,027.16	4,027.16	5,405.52	4,027.16	6,783.88	4,027.16	4,027.16	4,027.16	5,405.52	6,783.88	56,596.08
18AO111086410	BRINDAR INFORMACIÓN POR MEDIOS DIGITALES (B) EMISIÓN DE BOLETINES	S.ISI.	12	036 : DOCUMENTO	8,054.30	8,054.30	8,054.30	8,054.30	10,811.03	8,054.30	13,567.76	8,054.30	8,054.30	8,054.30	10,811.03	13,567.76	113,191.98
18AO111086411	BRINDAR INFORMACIÓN POR MEDIOS DIGITALES (C) INFORMES DE ENTREGABLES	S.ISI.	3	060 : INFORME	7,597.76	7,597.76	7,597.76	7,597.76	10,126.22	140,931.10	12,654.68	7,597.76	7,597.76	140,931.10	143,459.56	12,654.68	506,343.90
18AO111086412	REGISTRO DE INVERSIÓN EXTRANJERA (A) SOLICITUDES ATENDIDAS	S.ISI.	16	006 : ATENCION	7,168.85	7,168.85	7,168.85	7,168.85	8,212.43	7,168.85	9,256.00	7,168.85	7,168.85	7,168.85	8,212.43	9,256.00	92,287.66
18AO111086421	REGISTRO DE INVERSIÓN EXTRANJERA (B) ACTUALIZACIONES DE INFORMACIÓN DE PORTAL	S.ISI.	2	097 : PUBLICACION	16,108.62	16,108.62	16,108.62	16,108.62	21,622.07	16,108.62	27,135.53	16,108.62	16,108.62	16,108.62	21,622.07	27,135.53	226,384.16
18AO111086442	TRAMITAR CONTRATOS DE INVERSIÓN (A) EXPEDIENTES TRAMITADOS EN MENOS DE 20 DÍAS	S.ISI.	35	155 : PORCENTAJE	33,995.98	33,995.98	33,995.98	33,995.98	43,371.41	33,995.98	52,746.83	33,995.98	33,995.98	33,995.98	43,371.41	52,746.83	464,204.32
18AO111086443	TRAMITAR CONTRATOS DE INVERSIÓN (B) EFECTUAR EVENTOS DE DIFUSIÓN	S.ISI.	4	117 : EVENTOS	9,540.25	9,540.25	10,969.58	9,540.25	11,769.52	10,969.58	13,998.79	9,540.25	10,969.58	9,540.25	11,769.52	15,428.12	133,575.94
18AO111086445	TRAMITAR CONTRATOS DE INVERSIÓN (C) EFECTUAR CONVERSATORIOS CON EL SECTOR PRIVADO	S.ISI.	4	117 : EVENTOS	6,047.11	6,047.11	6,761.78	6,047.11	7,800.24	6,761.78	9,553.37	6,047.11	6,761.78	6,047.11	7,800.24	10,268.04	85,942.78
18AO111086446	TRAMITAR CONVENIOS DE ESTABILIDAD JURÍDICA (A) EXPEDIENTES TRAMITADOS EN MENOS DE 20 DÍAS	S.ISI.	35	155 : PORCENTAJE	34,488.54	34,488.54	34,488.54	34,488.54	42,839.83	34,488.54	51,191.12	34,488.54	34,488.54	34,488.54	42,839.83	51,191.12	463,970.22
18AO111086447	TRAMITAR CONVENIOS DE ESTABILIDAD JURÍDICA (B) VERIFICAR CUMPLIMIENTO DE OBLIGACIONES	S.ISI.	16	001 : ACCION	9,853.87	9,853.87	9,853.87	9,853.87	12,239.96	9,853.87	14,626.04	9,853.87	9,853.87	9,853.87	12,239.96	14,626.04	132,562.96
18AO111086455	PARTICIPAR EN LA COMISIÓN ESPECIAL DE CONTROVERSIAS	S.ISI.	60	133 : SESION	9,853.87	9,853.87	9,853.87	9,853.87	12,239.96	9,853.87	14,626.04	9,853.87	9,853.87	9,853.87	12,239.96	14,626.04	132,562.96
18AO111086456	PARTICIPAR EN LA NEGOCIACIÓN DE ACUERDOS INTERNACIONALES DE INVERSIÓN	S.ISI.	6	133 : SESION	9,853.87	9,853.87	9,853.87	9,853.87	12,239.96	9,853.87	14,626.04	9,853.87	9,853.87	9,853.87	12,239.96	14,626.04	132,562.96
18AO111086457	DESARROLLAR ACTIVIDADES COMO PUNTO NACIONAL DE CONTACTO (A) REMITIR REPORTES A LA OCDE	S.ISI.	1	248 : REPORTE	4,654.35	4,654.35	4,654.35	4,654.35	6,346.31	4,654.35	8,038.27	4,654.35	4,654.35	4,654.35	6,346.31	8,038.27	66,003.96
18AO111086458	DESARROLLAR ACTIVIDADES COMO PUNTO NACIONAL DE CONTACTO (B) EFECTUAR REUNIONES/MISIONES CON LOS PNC	S.ISI.	3	248 : REPORTE	4,828.86	4,828.86	85,839.30	4,828.86	6,608.07	85,839.30	8,387.28	4,828.86	4,828.86	4,828.86	6,608.07	89,397.72	311,652.90
18AO111086459	DESARROLLAR ACTIVIDADES COMO PUNTO NACIONAL DE CONTACTO (C) ORGANIZAR EVENTOS O REUNIONES CON STAKEHOLDERS	S.ISI.	7	117 : EVENTOS	39,563.67	4,844.91	39,563.67	39,563.67	6,632.15	39,563.67	8,419.39	39,563.67	4,844.91	39,563.67	41,350.91	8,419.39	311,893.68
18AO111086464	DESARROLLAR ACTIVIDADES COMO PUNTO NACIONAL DE CONTACTO (D) REPORTE DE REUNIONES	S.ISI.	1	248 : REPORTE	4,654.35	4,654.35	4,654.35	4,654.35	6,346.31	4,654.35	8,038.27	4,654.35	4,654.35	247,685.68	6,346.31	8,038.27	309,035.29
18AO111086465	DESARROLLAR ACTIVIDADES INHERENTES A LA PARTICIPACIÓN DEL PERÚ EN APEC, REMITIR INFORMACIÓN DE PROYECTOS DE IMPACTO EN CONECTIVIDAD, ATENDER ENCUESTA ANUAL APEC	S.ISI.	6	036 : DOCUMENTO	4,654.35	4,654.35	4,654.35	4,654.35	6,346.31	4,654.35	8,038.27	4,654.35	4,654.35	4,654.35	6,346.31	8,038.27	66,003.96
18AO111086509	EFECTUAR SEGUIMIENTO Y CONTROL DE LA EJECUCIÓN DE LOS COMPROMISOS DE INVERSIÓN, SALDOS PENDIENTES DE PAGO DE LAS VENTAS A PLAZOS Y LAS TRANSFERENCIAS REALIZADAS AL TESORO PÚBLICO	S.ISI.	12	248 : REPORTE	14,703.03	14,703.03	14,703.03	14,703.03	18,243.27	14,703.03	21,783.51	14,703.03	14,703.03	14,703.03	18,243.27	21,783.51	197,677.80
18AO111086513	EVALUAR Y ATENDER SOLICITUDES DE MODIFICACIÓN DE CONTRATOS EN PROCESOS DE PROMOCIÓN DE INVERSIÓN PRIVADA CONCLUIDOS PRESENTADOS AL CONSEJO DIRECTIVO	S.ISI.	4	006 : ATENCION	11,234.09	11,234.09	11,234.09	11,234.09	14,310.28	11,234.09	17,386.47	11,234.09	11,234.09	11,234.09	14,310.28	17,386.47	153,266.22
18AO111086534	EVALUAR Y ATENDER LAS SOLICITUDES DE APOYO EN LA SOLUCIÓN DE CONTINGENCIAS EN PROCESOS DE PROMOCIÓN DE LA INVERSIÓN PRIVADA CONCLUIDOS	S.ISI.	20	006 : ATENCION	16,851.13	16,851.13	16,851.13	16,851.13	21,465.41	16,851.13	26,079.69	16,851.13	16,851.13	16,851.13	21,465.41	26,079.69	229,899.24
18AO111086535	PRESENTAR ANTE EL COMITÉ CORRESPONDIENTE LAS DISTRIBUCIONES DE FONDOS PROVENIENTES DE ACTIVOS MINEROS S.A.C. Y DE COFIDE	S.ISI.	30	105 : RESOLUCION	13,867.26	13,867.26	13,867.26	13,867.26	18,260.03	13,867.26	22,652.81	13,867.26	13,867.26	13,867.26	18,260.03	22,652.81	192,763.76
18AO111086536	PARTICIPAR EN COMISIONES DE SUPERVISIÓN	S.ISI.	8	133 : SESION	5,268.03	5,268.03	5,268.03	5,268.03	6,631.62	5,268.03	7,995.21	5,268.03	5,268.03	5,268.03	6,631.62	7,995.21	71,397.90
18AO111086537	DESARROLLAR UN SISTEMA DE BASE DE DATOS	S.ISI.	1	108 : SISTEMA	3,292.31	3,292.31	3,292.31	3,292.31	4,303.26	3,292.31	5,314.20	3,292.31	3,292.31	3,292.31	4,303.26	5,314.20	45,573.40



Centro de Costo: 02.04.01 - DIRECCION DE INVERSIONES DESCENTRALIZADAS

OEI.01 PROMOVER Y FACILITAR LA INVERSION PRIVADA, ASI COMO LA PARTICIPACION DE AGENTES PRIVADOS EN LA EJECUCION DE PROYECTOS DE INVERSION PUBLICA EN BENEFICIO DE LA POBLACION

AEI.01.03 FORTALECIMIENTO DE CAPACIDADES EN EL DISEÑO, EJECUCION Y CONDUCCION DE PROCESOS DE INVERSION PRIVADA Y PARTICIPACION PRIVADA DE MANERA EFICIENTE Y OPORTUNA A ENTIDADES PUBLICAS

COD.	Actividad Operativa	Ubi-geo	Meta Anual	U.M.	PROGRAMACION												Monto POI S/.
					1	2	3	4	5	6	7	8	9	10	11	12	
18AO111094871	PLANIFICAR, ORGANIZAR Y FORTALECER LA DIRECCIÓN DE INVERSIONES DESCENTRALIZADAS (A) ELABORAR DOCUMENTOS	S.ISI	2	036 : DOCUMENTO	7,290.53	7,290.53	7,290.53	7,290.53	9,941.55	7,290.53	12,592.57	7,290.53	7,290.53	7,290.53	9,941.55	12,592.57	103,392.48
18AO111094872	PLANIFICAR, ORGANIZAR Y FORTALECER LA DIRECCIÓN DE INVERSIONES DESCENTRALIZADAS (B) IMPLEMENTAR OFICINAS Y MÓDULOS DE ATENCIÓN	S.ISI	8	230 : OFICINA	36,452.63	36,452.63	36,452.63	74,452.63	89,707.74	76,452.63	102,962.86	75,452.63	76,452.63	89,707.74	106,962.86	877,962.24	
18AO111094874	PLANIFICAR LA PRESTACIÓN DE LOS SERVICIOS DE PROMOCIÓN, CAPACITACIÓN Y DE ASISTENCIA TÉCNICA DE LOS MECANISMOS DE PROMOCIÓN DE LA INVERSIÓN PRIVADA (A) ELABORAR PLANES DE ACCIÓN	S.ISI	5	091 : PLAN	19,441.40	19,441.40	19,441.40	19,441.40	26,510.80	19,441.40	33,580.20	19,441.40	19,441.40	19,441.40	26,510.80	33,580.20	275,713.20
18AO111094879	PLANIFICAR LA PRESTACIÓN DE LOS SERVICIOS DE PROMOCIÓN, CAPACITACIÓN Y DE ASISTENCIA TÉCNICA DE LOS MECANISMOS DE PROMOCIÓN DE LA INVERSIÓN PRIVADA (B) SUSCRIBIR CONVENIOS DE DIAGNÓSTICO DE CONOCIMIENTO	S.ISI	1	023 : CONVENIO	4,860.35	4,860.35	4,860.35	4,860.35	6,627.70	4,860.35	8,395.05	4,860.35	4,860.35	4,860.35	6,627.70	8,395.05	68,928.30
18AO111094880	PLANIFICAR LA PRESTACIÓN DE LOS SERVICIOS DE PROMOCIÓN, CAPACITACIÓN Y DE ASISTENCIA TÉCNICA DE LOS MECANISMOS DE PROMOCIÓN DE LA INVERSIÓN PRIVADA (C) FORMULAR ESTRATEGIA DE EXPANSIÓN DE OXI	S.ISI	1	036 : DOCUMENTO	14,581.05	14,581.05	14,581.05	14,581.05	19,883.10	14,581.05	25,185.15	14,581.05	14,581.05	14,581.05	19,883.10	25,185.15	206,784.90
18AO111094884	ELABORAR METODOLOGÍAS, MATERIALES Y HERRAMIENTAS DE CAPACITACIÓN SOBRE LOS MECANISMOS DE PROMOCIÓN DE LA INVERSIÓN PRIVADA (A) ELABORAR GUÍA METODOLÓGICA	S.ISI	2	071 : MANUAL	304,603.50	304,603.50	304,603.50	304,603.50	66,276.99	48,603.50	83,950.48	48,603.50	48,603.50	48,603.50	66,276.99	83,950.48	1,713,282.94
18AO111094885	ELABORAR METODOLOGÍAS, MATERIALES Y HERRAMIENTAS DE CAPACITACIÓN SOBRE LOS MECANISMOS DE PROMOCIÓN DE LA INVERSIÓN PRIVADA (B) ELABORAR HERRAMIENTAS VIRTUALES	S.ISI	1	587 : HERRAMIENTA	19,441.40	19,441.40	160,941.40	160,941.40	168,010.80	160,941.40	33,580.20	19,441.40	19,441.40	19,441.40	26,510.80	33,580.20	841,713.20
18AO111094890	DISTRIBUIR MATERIALES DE DIFUSIÓN DE LOS MECANISMOS DE PROMOCIÓN DE LA INVERSIÓN PRIVADA	S.ISI	4	248 : REPORTE	67,581.05	67,581.05	67,581.05	67,581.05	72,883.10	67,581.05	78,185.15	67,581.05	67,581.05	67,581.05	72,883.10	78,185.15	842,784.90
18AO111094893	PROMOVER LA SUSCRIPCIÓN DE CONVENIOS DE ASISTENCIA TÉCNICA SOBRE LOS MECANISMOS DE PROMOCIÓN DE LA INVERSIÓN PRIVADA	S.ISI	13	023 : CONVENIO	90,905.25	90,905.25	90,905.25	90,905.25	117,415.49	90,905.25	143,925.73	90,905.25	90,905.25	90,905.25	117,415.49	143,925.73	1,249,924.44
18AO111094901	BRINDAR LOS SERVICIOS DE PROMOCIÓN, CAPACITACIÓN Y ASISTENCIA TÉCNICA SOBRE LOS MECANISMOS DE PROMOCIÓN DE LA INVERSIÓN PRIVADA (A) EFECTUAR TALLERES	S.ISI	46	486 : TALLER	60,754.38	124,754.38	124,754.38	124,754.38	146,846.24	60,754.38	104,938.10	60,754.38	60,754.38	124,754.38	146,846.24	168,938.10	1,309,603.72
18AO111094906	BRINDAR LOS SERVICIOS DE PROMOCIÓN, CAPACITACIÓN Y ASISTENCIA TÉCNICA SOBRE LOS MECANISMOS DE PROMOCIÓN DE LA INVERSIÓN PRIVADA (B) ORGANIZAR EVENTOS DE DIFUSIÓN CON EMPRESAS	S.ISI	4	117 : EVENTOS	48,603.50	48,603.50	83,603.50	83,603.50	66,276.99	48,603.50	83,950.48	48,603.50	83,603.50	48,603.50	66,276.99	118,950.48	829,282.94
18AO111094910	BRINDAR LOS SERVICIOS DE PROMOCIÓN, CAPACITACIÓN Y ASISTENCIA TÉCNICA SOBRE LOS MECANISMOS DE PROMOCIÓN DE LA INVERSIÓN PRIVADA (C) ORGANIZAR DE FOROS DE PROMOCIÓN	S.ISI	4	995 : FOROS	53,463.85	53,463.85	53,463.85	121,463.85	72,904.69	121,463.85	92,345.53	111,463.85	53,463.85	53,463.85	72,904.69	160,345.53	1,020,211.24
18AO111094911	BRINDAR LOS SERVICIOS DE PROMOCIÓN, CAPACITACIÓN Y ASISTENCIA TÉCNICA SOBRE LOS MECANISMOS DE PROMOCIÓN DE LA INVERSIÓN PRIVADA (D) EFECTUAR REUNIONES INFORMATIVAS	S.ISI	192	133 : SESION	43,743.15	43,743.15	43,743.15	43,743.15	59,649.40	43,743.15	75,555.44	43,743.15	43,743.15	43,743.15	59,649.40	75,555.44	620,354.88
18AO111094914	BRINDAR LOS SERVICIOS DE PROMOCIÓN, CAPACITACIÓN Y ASISTENCIA TÉCNICA SOBRE LOS MECANISMOS DE PROMOCIÓN DE LA INVERSIÓN PRIVADA (E) REALIZAR TALLERES DE CAPACITACIÓN	S.ISI	105	227 : CAPACITACION	90,324.20	90,324.20	90,324.20	90,324.20	111,532.39	90,324.20	132,740.58	90,324.20	90,324.20	90,324.20	111,532.39	132,740.58	1,211,139.54
18AO111094918	BRINDAR LOS SERVICIOS DE PROMOCIÓN, CAPACITACIÓN Y ASISTENCIA TÉCNICA SOBRE LOS MECANISMOS DE PROMOCIÓN DE LA INVERSIÓN PRIVADA (APPS Y PROYECTOS EN ACTIVOS) (F) ELABORAR INFORME	S.ISI	2	060 : INFORME	31,301.40	31,301.40	31,441.40	31,441.40	38,510.80	31,441.40	45,580.20	31,441.40	31,441.40	31,441.40	38,510.80	45,580.20	419,433.20
18AO111094926	BRINDAR LOS SERVICIOS DE PROMOCIÓN, CAPACITACIÓN Y ASISTENCIA TÉCNICA SOBRE LOS MECANISMOS DE PROMOCIÓN DE LA INVERSIÓN PRIVADA (G) DESARROLLAR SISTEMA DE INFORMACIÓN DE PROYECTOS OBRAS POR IMPUESTOS	S.ISI	1	108 : SISTEMA	14,581.09	14,581.09	14,581.09	14,581.09	19,883.14	14,581.09	25,185.19	14,581.09	14,581.09	14,581.09	19,883.14	25,185.19	206,785.38
18AO111094933	EVALUAR LOS SERVICIOS DE PROMOCIÓN, CAPACITACIÓN Y ASISTENCIA TÉCNICA DE LOS MECANISMOS DE PROMOCIÓN DE LA INVERSIÓN PRIVADA PARA MEJORARLO	S.ISI	5	047 : EVALUACION	24,301.75	24,301.75	24,301.75	24,301.75	33,138.50	24,301.75	41,975.24	24,301.75	24,301.75	24,301.75	33,138.50	41,975.24	344,641.48
18AO111094936	EFFECTUAR EL SEGUIMIENTO, EVALUACIÓN Y GESTIÓN DEL CONOCIMIENTO DE LAS ACTIVIDADES DE LA DIRECCIÓN DE INVERSIONES DESCENTRALIZADAS	S.ISI	4	060 : INFORME	14,581.09	14,581.09	14,581.09	14,581.09	19,883.14	14,581.09	25,185.19	14,581.09	14,581.09	14,581.09	19,883.14	25,185.19	206,785.38

OEI.01 PROMOVER Y FACILITAR LA INVERSION PRIVADA, ASI COMO LA PARTICIPACION DE AGENTES PRIVADOS EN LA EJECUCION DE PROYECTOS DE INVERSION PUBLICA EN BENEFICIO DE LA POBLACION

AEI.01.04 ASISTENCIA TECNICA EN EL DISEÑO, PROMOCION, EJECUCION Y CONDUCCION DE PROCESOS DE PROMOCION DE INVERSION PRIVADA Y PARTICIPACION PRIVADA, DE MANERA EFICIENTE Y OPORTUNA A FUNCIONARIOS DE ENTIDADES PUB

COD.	Actividad Operativa	Ubi-geo	Meta Anual	U.M.	PROGRAMACION												Monto POI S/.
					1	2	3	4	5	6	7	8	9	10	11	12	
18AO111094941	BRINDAR SERVICIO DE ASISTENCIA TÉCNICA SOBRE LOS MECANISMOS DE PROMOCIÓN DE LA INVERSIÓN PRIVADA	S.ISI	235	133 : SESION	338,214.64	501,058.72	613,796.94	425,899.91	363,267.51	87,685.28	187,897.02	100,211.74	150,317.62	37,579.40	137,791.15	0	2,943,719.93





**Centro de Costo: 02.05 - DIRECCION ESPECIAL DE PROYECTOS**

**OEI.01 PROMOVER Y FACILITAR LA INVERSION PRIVADA, ASI COMO LA PARTICIPACION DE AGENTES PRIVADOS EN LA EJECUCION DE PROYECTOS DE INVERSION PUBLICA EN BENEFICIO DE LA POBLACION**

**AEI.01.01 DISEÑO Y CONDUCCION DE LOS PROCESOS DE PROMOCION DE LA INVERSION PRIVADA CON TRANSPARENCIA EN BENEFICIO DE LA POBLACION**

COD.	Actividad Operativa	Ubi-geo	Meta Anual	U.M.	PROGRAMACION												Monto POI S/.	
					1	2	3	4	5	6	7	8	9	10	11	12		
18AO111097184	CONTRATACIÓN DE ESTUDIOS	S.ISI.	4	046 : ESTUDIO	1,932,042.16	1,932,042.16	1,932,042.16	1,932,042.16	1,932,042.16	1,932,042.16	1,932,042.16	1,932,042.16	1,932,042.16	1,932,042.16	1,932,042.16	1,932,042.16	1,932,042.16	23,184,505.92
18AO111097185	FASE FORMULACIÓN : ESTUDIO DE PREINVERSIÓN - PRESENTACIÓN ANTE LA UNIDAD FORMULADORA	S.ISI.	1	046 : ESTUDIO	45,694.86	45,694.86	45,694.86	45,694.86	45,694.86	45,694.86	45,694.86	45,694.86	45,694.86	45,694.86	45,694.86	45,694.86	45,694.86	548,338.32
18AO111097187	APROBACIÓN DEL INFORME DE EVALUACIÓN E INCORPORACIÓN AL PROCESO DE PROMOCIÓN DE LA INVERSIÓN PRIVADA	S.ISI.	1	036 : DOCUMENTO	45,694.86	45,694.86	45,694.86	45,694.86	45,694.86	45,694.86	45,694.86	45,694.86	45,694.86	45,694.86	45,694.86	45,694.86	45,694.86	548,338.32
18AO111097189	APROBACIÓN DEL PLAN DE PROMOCIÓN	S.ISI.	1	091 : PLAN	15,231.62	15,231.62	15,231.62	15,231.62	15,231.62	15,231.62	15,231.62	15,231.62	15,231.62	15,231.62	15,231.62	15,231.62	15,231.62	182,779.44
18AO111097190	FASE: ESTRUCTURACIÓN APROBACIÓN DE LAS BASES Y PRIMERA VERSIÓN DEL CONTRATO DEL PPIP	S.ISI.	6	166 : CONTRATOS	91,389.71	91,389.71	91,389.71	91,389.71	91,389.71	91,389.71	91,389.71	91,389.71	91,389.71	91,389.71	91,389.71	91,389.71	91,389.71	1,096,676.52
18AO111097191	FASE TRANSACCIÓN: PUBLICACIÓN DE LA CONVOCATORIA DEL PPIP	S.ISI.	4	097 : PUBLICACION	9,138.98	9,138.98	9,138.98	9,138.98	9,138.98	9,138.98	9,138.98	9,138.99	9,138.98	9,138.98	9,138.98	9,138.98	9,138.98	109,667.77
18AO111097195	FASE TRANSACCIÓN: APROBACIÓN DE LA VERSIÓN FINAL DEL CONTRATO DEL PPIP	S.ISI.	3	166 : CONTRATOS	60,926.48	60,926.48	60,926.48	60,926.48	60,926.48	60,926.48	60,926.48	60,926.48	60,926.48	60,926.48	60,926.48	60,926.48	60,926.48	731,117.76
18AO111097196	ADJUDICACIÓN DE LA BUENA PRO DEL PPIP	S.ISI.	3	001 : ACCION	60,926.48	60,926.48	60,926.48	60,926.48	60,926.48	60,926.48	60,926.48	60,926.48	60,926.48	60,926.48	60,926.48	60,926.48	60,926.48	731,117.76
18AO111097198	FIRMA DE CONTRATO	S.ISI.	4	166 : CONTRATOS	36,555.89	36,555.89	36,555.89	36,555.89	36,555.89	36,555.89	36,555.89	36,555.89	36,555.89	36,555.89	36,555.89	36,555.89	36,555.89	438,670.68
18AO111097201	ELABORACIÓN DEL LIBRO BLANCO	S.ISI.	2	036 : DOCUMENTO	30,463.24	30,463.24	30,463.24	30,463.24	30,463.24	30,463.24	30,463.24	30,463.24	30,463.24	30,463.24	30,463.24	30,463.24	30,463.24	365,558.88
18AO111097202	DECLARATORIA DE INTERÉS	S.ISI.	1	592 : DECLARACION	60,926.48	60,926.48	60,926.48	60,926.48	60,926.48	60,926.48	60,926.48	60,926.48	60,926.48	60,926.48	60,926.48	60,926.48	60,926.48	731,117.76

**Centro de Costo: 03.01 - SECRETARIA GENERAL**

**OEI.02 IMPULSAR LA EXCELENCIA EN LA GESTION INSTITUCIONAL DE PROINVERSION**

**AEI.02.02 FORTALECER LA IMAGEN DE PROINVERSION COMO ENTIDAD TRANSPARENTE, EFICIENTE Y DE CALIDAD**

COD.	Actividad Operativa	Ubi-geo	Meta Anual	U.M.	PROGRAMACION												Monto POI S/.	
					1	2	3	4	5	6	7	8	9	10	11	12		
18AO110769140	DIRIGIR, COORDINAR, SUPERVISAR Y CONTROLAR LAS ACCIONES DE LOS ÓRGANOS Y UNIDADES DE APOYO Y ASESORAMIENTO DE PROINVERSIÓN	S.ISI.	60	036 : DOCUMENTO	171,953.84	176,103.84	230,953.84	164,003.84	247,555.76	226,503.84	326,957.68	165,603.84	228,953.84	174,503.84	254,555.76	365,507.68	365,507.68	2,733,157.60

**Centro de Costo: 03.02 - OFICINA DE ASESORIA JURIDICA**

**OEI.02 IMPULSAR LA EXCELENCIA EN LA GESTION INSTITUCIONAL DE PROINVERSION**

**AEI.02.01 MODERNIZAR LA GESTION INSTITUCIONAL DE PROINVERSION**

COD.	Actividad Operativa	Ubi-geo	Meta Anual	U.M.	PROGRAMACION												Monto POI S/.	
					1	2	3	4	5	6	7	8	9	10	11	12		
18AO110751893	ASESORAR EN TEMAS JURÍDICOS A LA DIRECCIÓN EJECUTIVA DENTRO DEL PLAZO DE 15 DÍAS HÁBILES	S.ISI.	90	155 : PORCENTAJE	149,080.94	149,080.94	149,080.94	149,080.94	168,793.41	149,080.94	188,505.88	149,080.94	149,080.94	149,080.94	149,080.94	168,793.41	188,505.88	1,907,246.10
18AO110751907	ASESORAR EN TEMAS JURÍDICOS A LOS DEMÁS ÓRGANOS DE LA ENTIDAD DENTRO DEL PLAZO DE 15 DÍAS HÁBILES	S.ISI.	90	155 : PORCENTAJE	347,857.00	347,857.00	347,857.00	347,857.00	393,852.00	347,857.00	439,848.00	347,857.00	347,857.00	347,857.00	347,857.00	393,852.00	439,848.00	4,450,256.00





**Centro de Costo: 03.03 - OFICINA DE PLANEAMIENTO Y PRESUPUESTO**  
**OEI.02 IMPULSAR LA EXCELENCIA EN LA GESTION INSTITUCIONAL DE PROINVERSION**  
**AEI.02.01 MODERNIZAR LA GESTION INSTITUCIONAL DE PROINVERSION**

COD.	Actividad Operativa	Ubi-geo	Meta Anual	U.M.	PROGRAMACION												Monto POI S/.
					1	2	3	4	5	6	7	8	9	10	11	12	
18AO111095723	ELABORAR, EFECTUAR EL SEGUIMIENTO, EVALUACIONES O MODIFICACIONES DEL PEI Y DEL POI SEGUN CORRESPONDA	S.ISI.	8	036 : DOCUMENTO	18,799.15	38,799.15	18,799.15	18,799.15	28,198.73	18,799.15	37,598.31	18,799.15	18,799.15	18,799.15	28,198.73	37,598.31	301,987.28
18AO111095724	ELABORAR DIRECTIVAS O DOCUMENTOS NORMATIVOS INTERNOS	S.ISI.	11	036 : DOCUMENTO	15,039.32	15,039.32	15,039.32	15,039.32	22,558.98	15,039.32	30,078.65	15,039.32	15,039.32	15,039.32	22,558.98	30,078.65	225,589.82
18AO111095726	ELABORAR O MODIFICAR OTROS DOCUMENTOS DE GESTIÓN INSTITUCIONAL	S.ISI.	5	036 : DOCUMENTO	11,279.49	11,279.49	11,279.49	11,279.49	16,919.24	11,279.49	22,558.98	11,279.49	11,279.49	11,279.49	16,919.24	22,558.98	169,192.36
18AO111095728	ATENDER LOS REQUERIMIENTOS DE INFORMACIÓN DE OTRAS ENTIDADES (MEF, PCM, MIDIS, ETC.)	S.ISI.	24	006 : ATENCION	7,519.66	7,519.66	7,519.66	7,519.66	11,279.49	7,519.66	15,039.32	7,519.66	7,519.66	7,519.66	11,279.49	15,039.32	112,794.90
18AO111095729	PROGRAMAR, FORMULAR Y SUSTENTAR Y APROBAR EL PRESUPUESTO INSTITUCIONAL	S.ISI.	2	036 : DOCUMENTO	18,799.15	18,799.15	18,799.15	18,799.15	28,198.73	18,799.15	37,598.31	18,799.15	18,799.15	18,799.15	28,198.73	37,598.31	281,987.28
18AO111095730	ELABORAR LOS INFORMES DE EJECUCIÓN PRESUPUESTARIA Y CONCILIAR EL MARCO LEGAL DEL PRESUPUESTO	S.ISI.	6	036 : DOCUMENTO	7,519.66	7,519.66	7,519.66	7,519.66	11,279.49	7,519.66	15,039.32	7,519.66	7,519.66	7,519.66	11,279.49	15,039.32	112,794.90
18AO111095743	EVALUAR EL PRESUPUESTO (SEMESTRAL Y ANUAL)	S.ISI.	2	036 : DOCUMENTO	7,519.66	7,519.66	7,519.66	7,519.66	11,279.49	7,519.66	15,039.32	7,519.66	7,519.66	7,519.66	11,279.49	15,039.32	112,794.90
18AO111095744	PRESENTAR LA INFORMACIÓN RELACIONADA CON EL PPR 2018 Y 2019	S.ISI.	2	060 : INFORME	11,279.49	11,279.49	11,279.49	11,279.49	16,919.24	11,279.49	22,558.98	11,279.49	11,279.49	11,279.49	16,919.24	22,558.98	169,192.36

**Centro de Costo: 03.04 - OFICINA DE INTEGRIDAD Y TRANSPARENCIA**  
**OEI.02 IMPULSAR LA EXCELENCIA EN LA GESTION INSTITUCIONAL DE PROINVERSION**  
**AEI.02.01 MODERNIZAR LA GESTION INSTITUCIONAL DE PROINVERSION**

COD.	Actividad Operativa	Ubi-geo	Meta Anual	U.M.	PROGRAMACION												Monto POI S/.	
					1	2	3	4	5	6	7	8	9	10	11	12		
18AO111096050	ELABORAR EL PLAN DE ACTIVIDADES, PRESUPUESTO Y CRONOGRAMA DE ACCIONES PARA EL AÑO 2018	S.ISI.	1	036 : DOCUMENTO	0	0	12,000.00	0	0	0	0	0	0	0	0	0	0	12,000.00
18AO111096051	SUSCRIBIR CONVENIOS INTERINSTITUCIONALES PARA FORTALECER LA LUCHA ANTICORRUPCIÓN	S.ISI.	6	023 : CONVENIO	0	0	0	0	2,400.00	2,000.00	2,000.00	2,666.67	2,000.00	2,400.00	0	0	0	13,466.67
18AO111096052	EFECTUAR CAMPAÑAS DE SENSIBILIZACIÓN, CAPACITACIÓN Y DIFUSIÓN DEL CÓDIGO DE ÉTICA	S.ISI.	2	014 : CAMPAÑA	0	0	0	0	0	2,000.00	0	0	0	0	2,400.00	0	4,400.00	
18AO111096061	EFECTUAR CAMPAÑAS DE SENSIBILIZACIÓN, CAPACITACIÓN Y DIFUSIÓN EN TEMAS DE LUCHA CONTRA LA CORRUPCIÓN, TRANSPARENCIA Y ACCESO A LA INFORMACIÓN	S.ISI.	1	227 : CAPACITACION	0	0	0	0	0	0	0	0	0	0	0	2,400.00	2,400.00	
18AO111096062	SUPERVISAR QUE LAS CAPACITACIONES BRINDADAS A LOS GOBIERNOS REGIONALES Y LOCALES EN MATERIA DE APP SEAN TRANSPARENTES Y ÓPTIMAS	S.ISI.	2	109 : SUPERVISION	0	0	0	0	0	0	2,000.00	0	0	2,400.00	0	0	4,400.00	
18AO111096063	SUPERVISAR QUE EL PORTAL INSTITUCIONAL DE LA ENTIDAD ESTÉ PERMANENTEMENTE ACTUALIZADO	S.ISI.	4	109 : SUPERVISION	0	0	0	0	2,400.00	0	2,000.00	0	2,000.00	0	2,400.00	0	8,800.00	
18AO111096077	ATENDER LAS DENUNCIAS PRESENTADAS ANTE LA ENTIDAD	S.ISI.	8	060 : INFORME	0	0	0	0	2,400.00	2,000.00	2,000.00	2,666.67	2,000.00	2,400.00	2,400.00	2,400.00	18,266.67	
18AO111096079	ELABORAR LA DIRECTIVA PROTOCOLO DE ATENCIÓN DE DENUNCIAS PRESENTADAS ANTE LA ENTIDAD	S.ISI.	1	060 : INFORME	0	0	0	0	0	0	2,000.00	0	0	0	0	0	2,000.00	
18AO111096080	ELABORAR Y DIFUNDIR EL CÓDIGO DE CONDUCTA	S.ISI.	2	036 : DOCUMENTO	0	0	0	0	2,400.00	0	0	0	2,000.00	0	0	0	4,400.00	
18AO111096095	EFECTUAR EL SEGUIMIENTO DE LAS DECLARACIONES JURADAS DE INCOMPATIBILIDAD	S.ISI.	9	001 : ACCION	0	0	0	4,000.00	2,400.00	2,000.00	2,000.00	2,666.67	2,000.00	2,400.00	2,400.00	2,400.00	22,266.67	
18AO111096096	ELABORAR EL PROYECTO DE PROTOCOLO PARA LA GESTIÓN DE INTERÉS	S.ISI.	1	036 : DOCUMENTO	0	0	0	0	0	2,000.00	0	0	0	0	0	0	2,000.00	
18AO111096097	SUPERVISAR LA ATENCIÓN OPORTUNA DE LAS RECOMENDACIONES DEL ÓRGANO DE CONTROL INTERNO Y CGR	S.ISI.	9	060 : INFORME	0	0	0	4,000.00	2,400.00	2,000.00	2,000.00	2,666.67	2,000.00	2,400.00	2,400.00	2,400.00	22,266.67	
18AO111096144	DESARROLLAR REUNIONES DE TRABAJO INTERINSTITUCIONAL EN TEMAS DE LUCHA CONTRA LA CORRUPCIÓN	S.ISI.	2	133 : SESION	0	0	0	0	0	2,000.00	0	0	2,000.00	0	0	0	4,000.00	
18AO111096149	REVISAR ALEATORIAMENTE LOS EXPEDIENTES DEL PERSONAL QUE INGRESA, QUE POSTULA Y QUE ACTUALMENTE SE ENCUENTRA PRESTANDO SERVICIO EN LA ENTIDAD	S.ISI.	27	051 : EXPEDIENTE	0	0	0	12,000.00	7,200.00	6,000.00	6,000.00	8,000.00	6,000.00	7,200.00	7,200.00	7,200.00	66,800.00	
18AO111096156	VERIFICAR ALEATORIAMENTE LOS EXPEDIENTES DE CONTRATACIÓN DEL SERVICIO "ASESORES DE TRANSACCIÓN" Y SIMILARES	S.ISI.	7	060 : INFORME	0	0	0	0	0	2,000.00	2,000.00	2,666.67	2,000.00	2,400.00	2,400.00	2,400.00	15,866.67	
18AO111096173	REVISAR LOS REQUERIMIENTOS DE CONTRATACIONES DE SERVICIOS QUE SUPEREN LOS S/ 50,000.00 SOLES	S.ISI.	9	060 : INFORME	0	0	0	4,000.00	2,400.00	2,000.00	2,000.00	2,666.67	2,000.00	2,400.00	2,400.00	2,400.00	22,266.67	
18AO111096177	ELABORAR EL PLAN INSTITUCIONAL DE LUCHA CONTRA LA CORRUPCIÓN	S.ISI.	1	091 : PLAN	0	0	0	0	0	0	0	0	0	0	0	2,400.00	2,400.00	



Centro de Costo: 03.05 - OFICINA DE ADMINISTRACION

OEI.02 IMPULSAR LA EXCELENCIA EN LA GESTION INSTITUCIONAL DE PROINVERSION

AEI.02.01 MODERNIZAR LA GESTION INSTITUCIONAL DE PROINVERSION

COD.	Actividad Operativa	Ubi-geo	Meta Anual	U.M.	PROGRAMACION												Monto PDI S/.
					1	2	3	4	5	6	7	8	9	10	11	12	
18AO111098500	ELABORAR Y CONSOLIDAR EL CUADRO DE NECESIDADES	S.ISI.	100	155 : PORCENTAJE	31,315.84	31,315.84	31,315.84	31,315.84	39,495.69	31,315.84	47,675.54	31,315.84	31,315.84	31,315.84	39,495.69	47,675.54	424,869.18
18AO111098503	ELABORAR Y EVALUAR EL PLAN ANUAL DE CONTRATACIONES - PAC	S.ISI.	3	060 : INFORME	31,315.84	31,315.84	31,315.84	31,315.84	39,495.69	31,315.84	47,675.54	31,315.84	31,315.84	31,315.84	39,495.69	47,675.54	424,869.18
18AO111098504	EFFECTUAR LOS PROCESOS DE CONTRATACIONES DE HASTA 8 UIT EN UN PERÍODO DE HASTA 5 DÍAS HÁBILES	S.ISI.	90	155 : PORCENTAJE	46,973.76	46,973.76	46,973.76	46,973.76	59,243.54	46,973.76	71,513.32	46,973.76	46,973.76	46,973.76	59,243.54	71,513.32	637,303.80
18AO111098513	SUSCRIBIR CONTRATOS HASTA 8 UIT EN UN PERÍODO DE HASTA 4 DÍAS HÁBILES	S.ISI.	90	155 : PORCENTAJE	31,315.84	31,315.84	31,315.84	31,315.84	39,495.69	31,315.84	47,675.54	31,315.84	31,315.84	31,315.84	39,495.69	47,675.54	424,869.18
18AO111098514	EFFECTUAR LAS CONTRATACIONES DE DEFENSA LEGAL	S.ISI.	90	155 : PORCENTAJE	31,315.84	31,315.84	31,315.84	31,315.84	39,495.69	31,315.84	47,675.54	31,315.84	31,315.84	31,315.84	39,495.69	47,675.54	424,869.18
18AO111098516	EJECTUAR LOS PROCESOS DE SELECCIÓN PROGRAMADOS EN EL PAC	S.ISI.	90	155 : PORCENTAJE	78,289.60	78,289.60	78,289.60	78,289.60	98,739.23	78,289.60	119,188.87	78,289.60	78,289.60	78,289.60	98,739.23	119,188.87	1,062,173.00
18AO111098527	EJECTUAR SERVICIOS (VEHÍCULOS, MOBILIARIO, INSTALACIONES Y OTROS)	S.ISI.	3	060 : INFORME	902,703.26	902,703.26	902,703.26	902,703.26	910,883.11	902,703.26	919,062.96	902,703.26	902,703.26	902,703.26	910,883.11	919,062.96	10,881,518.22
18AO111098528	REALIZAR EL INVENTARIO FÍSICO ANUAL DE BIENES PATRIMONIALES Y ALMACÉN	S.ISI.	2	060 : INFORME	15,657.92	15,657.92	15,657.92	15,657.92	19,747.85	15,657.92	23,837.78	15,657.92	15,657.92	15,657.92	19,747.85	23,837.78	212,434.62
18AO111098529	IMPLEMENTAR AMBIENTES DE TRABAJO PARA EL NUEVO PERSONAL	S.ISI.	100	155 : PORCENTAJE	128,535.21	128,535.21	128,535.21	128,535.21	132,625.14	8,179.85	16,359.71	8,179.85	8,179.85	8,179.85	12,269.78	16,359.71	724,474.58
18AO111098536	ELABORAR Y PRESENTAR LOS ESTADOS FINANCIEROS Y PRESUPUESTARIOS ANUALES Y DEL EJERCICIO	S.ISI.	24	036 : DOCUMENTO	9,435.19	9,435.19	9,435.19	9,435.19	11,899.70	9,435.19	14,364.22	9,435.19	9,435.19	9,435.19	11,899.70	14,364.22	128,009.36
18AO111098539	EFFECTUAR LAS DECLARACIONES DE IMPUESTOS Y COA A LA SUNAT	S.ISI.	48	592 : DECLARACION	15,877.29	15,877.29	15,877.29	15,877.29	17,520.31	15,877.29	19,163.32	15,877.29	15,877.29	15,877.29	17,520.31	19,163.32	200,385.58
18AO111098544	PRESENTAR LOS LIBROS ELECTRÓNICOS	S.ISI.	24	036 : DOCUMENTO	6,290.12	6,290.12	6,290.12	6,290.12	7,933.14	6,290.12	9,576.15	6,290.12	6,290.12	6,290.12	7,933.14	9,576.15	85,339.54
18AO111098556	ELABORAR Y PRESENTAR LOS AVANCES DE GESTIÓN DE LOS PROCESOS DE PROMOCIÓN DE LA INVERSIÓN PRIVADA	S.ISI.	4	036 : DOCUMENTO	3,145.06	3,145.06	3,145.06	3,145.06	3,966.57	3,145.06	4,788.07	3,145.06	3,145.06	3,145.06	3,966.57	4,788.07	42,669.76
18AO111098557	ELABORAR Y PRESENTAR LOS SALDOS DE FONDOS PÚBLICOS	S.ISI.	1	036 : DOCUMENTO	1,572.54	1,572.54	1,572.54	1,572.54	1,983.29	1,572.54	2,394.04	1,572.54	1,572.54	1,572.54	1,983.29	2,394.04	21,334.98
18AO111098559	INGRESAR LA INFORMACIÓN DEL MIF DEL MEF	S.ISI.	22	001 : ACCION	9,435.19	9,435.19	9,435.19	9,435.19	11,899.70	9,435.19	14,364.22	9,435.19	9,435.19	9,435.19	11,899.70	14,364.22	128,009.36
18AO111098573	REGISTRAR LA FASE DE DEVENGADO EN EL SIAF HASTA EN 2 DÍAS HÁBILES	S.ISI.	90	155 : PORCENTAJE	9,435.19	9,435.19	9,435.19	9,435.19	11,899.70	9,435.19	14,364.22	9,435.19	9,435.19	9,435.19	11,899.70	14,364.22	128,009.36
18AO111098575	CONTABILIZAR LOS DEVENGADOS, GIROS E INGRESOS EN UN PLAZO DE HASTA 3 DÍAS HÁBILES	S.ISI.	90	155 : PORCENTAJE	6,290.12	6,290.12	6,290.12	6,290.12	7,933.14	6,290.12	9,576.15	6,290.12	6,290.12	6,290.12	7,933.14	9,576.15	85,339.54
18AO111098577	REVISAR, REGISTRAR Y CONTABILIZAR LA RENDICIÓN DE VIÁTICOS HASTA EN 10 DÍAS HÁBILES	S.ISI.	80	155 : PORCENTAJE	3,145.06	3,145.06	3,145.06	3,145.06	3,966.57	3,145.06	4,788.07	3,145.06	3,145.06	3,145.06	3,966.57	4,788.07	42,669.76
18AO111098605	ATENDER EL PROCESO DE AUDITORÍA EXTERNA (PREPARACIÓN Y ENTREGA DE INFORMACIÓN)	S.ISI.	3	060 : INFORME	6,290.12	6,290.12	6,290.12	6,290.12	7,933.14	6,290.12	9,576.15	6,290.12	6,290.12	6,290.12	7,933.14	9,576.15	85,339.54
18AO111098609	ATENDER ACCIONES Y ACTIVIDADES DE CONTROL POR PARTE DE LA OCI	S.ISI.	2	036 : DOCUMENTO	3,145.06	3,145.06	3,145.06	3,145.06	3,966.57	3,145.06	4,788.07	3,145.06	3,145.06	3,145.06	3,966.57	4,788.07	42,669.76
18AO111098616	ELABORAR LOS INFORMES SOBRE CUMPLIMIENTO DE LO SEÑALADO EN LAS DIRECTIVAS DE CAJA CHICA Y VIAJES	S.ISI.	7	060 : INFORME	3,145.06	3,145.06	3,145.06	3,145.06	3,966.57	3,145.06	4,788.07	3,145.06	3,145.06	3,145.06	3,966.57	4,788.07	42,669.76
18AO111098858	PREPARAR EL REPORTE DE LA POSICIÓN FINANCIERA	S.ISI.	12	036 : DOCUMENTO	6,290.12	6,290.12	6,290.12	6,290.12	7,933.14	6,290.12	9,576.15	6,290.12	6,290.12	6,290.12	7,933.14	9,576.15	85,339.54
18AO111098859	EFFECTUAR EL SEGUIMIENTO Y CUSTODIA DE DOCUMENTOS VALORADOS (CARTAS FIANZAS, GARANTÍAS, OTROS)	S.ISI.	11	060 : INFORME	6,290.12	6,290.12	6,290.12	6,290.12	7,933.14	6,290.12	9,576.15	6,290.12	6,290.12	6,290.12	7,933.14	9,576.15	85,339.54
18AO111098861	ELABORAR EL REPORTE DE COLOCACIONES	S.ISI.	12	248 : REPORTE	6,290.12	6,290.12	6,290.12	6,290.12	7,933.14	6,290.12	9,576.15	6,290.12	6,290.12	6,290.12	7,933.14	9,576.15	85,339.54
18AO111098866	EFFECTUAR LA CONCILIACIÓN ANUAL DE CUENTAS DE ENLACE (ACTA)	S.ISI.	1	599 : ACTA	1,572.54	1,572.54	1,572.54	1,572.54	1,983.29	1,572.54	2,394.04	1,572.54	1,572.54	1,572.54	1,983.29	2,394.04	21,334.98
18AO111098868	EFFECTUAR EL REGISTRO DE LA FASE DE GIRADO EN EL SIAF EN UN PLAZO DE HASTA 2 DÍAS HÁBILES	S.ISI.	90	155 : PORCENTAJE	6,290.12	6,290.12	6,290.12	6,290.12	7,933.14	6,290.12	9,576.15	6,290.12	6,290.12	6,290.12	7,933.14	9,576.15	85,339.54
18AO111098871	EFFECTUAR EL REGISTRO DE INGRESOS EN EL SIAF EN UN PLAZO DE HASTA 20 DÍAS HÁBILES	S.ISI.	70	155 : PORCENTAJE	9,435.19	9,435.19	9,435.19	9,435.19	11,899.70	9,435.19	14,364.22	9,435.19	9,435.19	9,435.19	11,899.70	14,364.22	128,009.36
18AO111098878	EFFECTUAR LAS DEVOLUCIONES DE VIÁTICOS EN FORMATO T6 EN EFECTIVO HASTA EN 24 HORAS	S.ISI.	95	155 : PORCENTAJE	6,290.12	6,290.12	6,290.12	6,290.12	7,933.14	6,290.12	9,576.15	6,290.12	6,290.12	6,290.12	7,933.14	9,576.15	85,339.54
18AO111098879	EFFECTUAR EL PAGO DE IMPUESTOS Y DETRACCIONES A SUNAT HASTA EN 5 DÍAS HÁBILES	S.ISI.	95	155 : PORCENTAJE	3,145.06	3,145.06	3,145.06	3,145.06	3,966.57	3,145.06	4,788.07	3,145.06	3,145.06	3,145.06	3,966.57	4,788.07	42,669.76
18AO111098880	EFFECTUAR LAS CONCILIACIONES BANCARIAS MENSUALIZADAS	S.ISI.	12	060 : INFORME	3,145.06	3,145.06	3,145.06	3,145.06	3,966.57	3,145.06	4,788.07	3,145.06	3,145.06	3,145.06	3,966.57	4,788.07	42,669.76
18AO111098892	ADMINISTRAR, CUSTODIAR Y ACTUALIZAR LA CAJA CHICA	S.ISI.	12	060 : INFORME	12,580.25	12,580.25	12,580.25	12,580.25	15,866.27	12,580.25	19,152.30	12,580.25	12,580.25	12,580.25	15,866.27	19,152.30	170,679.14
18AO111098894	ELABORAR INFORME DE INVENTARIO DEL HARDWARE Y SOFTWARE	S.ISI.	3	060 : INFORME	15,811.43	15,811.43	15,811.43	15,811.43	19,941.45	15,811.43	24,071.48	15,811.43	15,811.43	15,811.43	19,941.45	24,071.48	214,517.30
18AO111098896	ELABORAR LOS REPORTES DE GESTIÓN DE TIS (PORTAL DE TRANSPARENCIA, TELEFONÍA FIJA, SOFTWARE , ANTI VIRUS, CORREO ELECTRÓNICO INSTITUCIONAL Y ACTUALIZACIÓN DE SOFTWARE)	S.ISI.	72	248 : REPORTE	31,622.86	31,622.86	31,622.86	31,622.86	39,882.90	31,622.86	48,142.95	31,622.86	31,622.86	31,622.86	39,882.90	48,142.95	429,034.58



18AO111098902	ELABORAR Y EVALUAR EL PLAN OPERATIVO INFORMÁTICO	S.ISI.	3	036 : DOCUMENTO	23,717.14	23,717.14	23,717.14	23,717.14	29,912.18	23,717.14	36,107.21	23,717.14	23,717.14	23,717.14	29,912.18	36,107.21	321,775.90
18AO111098903	ELABORAR, APROBAR Y EVALUAR EL PLAN ESTRATÉGICO DE TECNOLOGÍAS DE LA INFORMACIÓN (PETI) Y PLAN ESTRATÉGICO DE GOBIERNO ELECTRÓNICO (PEGE)	S.ISI.	4	036 : DOCUMENTO	31,622.86	31,622.86	31,622.86	31,622.86	39,882.90	31,622.86	48,142.95	31,622.86	31,622.86	31,622.86	39,882.90	48,142.95	429,034.58
18AO111098905	ASIGNAR EQUIPOS INFORMÁTICOS A NUEVOS USUARIOS DENTRO DE LAS 24 HORAS DE SOLICITADO	S.ISI.	85	155 : PORCENTAJE	15,811.43	15,811.43	15,811.43	15,811.43	19,941.45	15,811.43	24,071.48	15,811.43	15,811.43	15,811.43	19,941.45	24,071.48	214,517.30
18AO111098924	ATENDER INCIDENCIAS EN LOS EQUIPOS INFORMÁTICOS DE LOS USUARIOS EN UN PLAZO MÁXIMO DE 15 MINUTOS	S.ISI.	90	155 : PORCENTAJE	56,946.74	56,946.74	56,946.74	56,946.74	67,271.80	56,946.74	77,596.86	56,946.74	56,946.74	56,946.74	67,271.80	77,596.86	745,311.24
18AO111098930	ATENDER SATISFACTORIAMENTE LAS NECESIDADES DE LOS USUARIOS RESPECTO A LOS SISTEMAS INFORMÁTICOS QUE SE IMPLEMENTEN	S.ISI.	80	155 : PORCENTAJE	39,528.57	39,528.57	39,528.57	39,528.57	49,853.63	39,528.57	60,178.69	39,528.57	39,528.57	39,528.57	49,853.63	60,178.69	536,293.20
18AO111098931	ATENDER REQUERIMIENTOS RELACIONADOS CON LA CREACIÓN O MANTENIMIENTO DE APLICACIONES	S.ISI.	70	155 : PORCENTAJE	31,622.86	31,622.86	31,622.86	31,622.86	39,882.90	31,622.86	48,142.95	31,622.86	31,622.86	31,622.86	39,882.90	48,142.95	429,034.58
18AO111098942	ELABORAR E IMPLEMENTAR EL PLAN ANUAL DE MANTENIMIENTO DE EQUIPOS INFORMÁTICOS	S.ISI.	2	001 : ACCION	15,811.43	15,811.43	15,811.43	15,811.43	19,941.45	15,811.43	24,071.48	15,811.43	15,811.43	15,811.43	19,941.45	24,071.48	214,517.30
18AO111098943	ELABORAR LOS TÉRMINOS DE REFERENCIA DE EQUIPOS Y SERVICIOS INFORMÁTICOS EN UN PLAZO MÁXIMO DE 10 DÍAS	S.ISI.	85	155 : PORCENTAJE	7,905.71	7,905.71	7,905.71	7,905.71	9,970.73	7,905.71	12,035.74	7,905.71	7,905.71	7,905.71	9,970.73	12,035.74	107,258.62
18AO111098944	ELABORAR MAILINGS DE PROMOCIÓN TANTO EXTERNA (PROYECTOS) COMO INTERNA ATENDIDO EN 24 HORAS	S.ISI.	90	155 : PORCENTAJE	15,811.43	15,811.43	15,811.43	15,811.43	19,941.45	15,811.43	24,071.48	15,811.43	15,811.43	15,811.43	19,941.45	24,071.48	214,517.30
18AO111098972	IMPLEMENTAR EL SISTEMA DE GESTIÓN ADMINISTRATIVA (SIGA) (PRINCIPALES HITOS O ENTREGABLES)	S.ISI.	1	060 : INFORME	31,622.86	31,622.86	31,622.86	31,622.86	39,882.90	31,622.86	48,142.95	31,622.86	31,622.86	31,622.86	39,882.90	48,142.95	429,034.58
18AO111098975	MANTENIMIENTO AL SISTEMA DE TRÁMITE DOCUMENTARIO E IMPLEMENTACIÓN DEL MÓDULO DE VENTANILLA VIRTUAL	S.ISI.	2	060 : INFORME	15,811.43	15,811.43	15,811.43	15,811.43	19,941.45	15,811.43	24,071.48	15,811.43	15,811.43	15,811.43	19,941.45	24,071.48	214,517.30
18AO111100649	EFFECTUAR LAS CONVOCATORIAS DE CONCURSO PARA LA CONTRATACIÓN DE PERSONAL DENTRO DE LOS PLAZOS ESTABLECIDOS	S.ISI.	100	155 : PORCENTAJE	21,212.15	21,212.15	21,212.15	21,212.15	26,752.87	21,212.15	32,293.59	21,212.15	21,212.15	21,212.15	26,752.87	32,293.59	287,790.12
18AO111100650	ELABORAR, REGISTRAR Y FIRMAR LOS CONTRATOS DE PERSONAL INGRESANTE Y ADENDAS	S.ISI.	100	155 : PORCENTAJE	4,242.43	4,242.43	4,242.43	4,242.43	5,350.57	4,242.43	6,458.72	4,242.43	4,242.43	4,242.43	5,350.57	6,458.72	57,558.02
18AO111100651	ELABORAR EL LEGAJO DE PERSONAL DENTRO DE LOS 15 DÍAS POSTERIORES DE INGRESADOS	S.ISI.	100	155 : PORCENTAJE	8,484.87	8,484.87	8,484.87	8,484.87	10,701.15	8,484.87	12,917.44	8,484.87	8,484.87	8,484.87	10,701.15	12,917.44	115,116.14
18AO111100663	EJECUTAR EL PROGRAMA DE INDUCCIÓN AL PERSONAL DENTRO DEL PRIMER MES DE SU INGRESO	S.ISI.	4	248 : REPORTE	2,216.29	2,216.29	2,216.29	2,216.29	3,324.43	2,216.29	4,432.58	2,216.29	2,216.29	2,216.29	3,324.43	4,432.58	33,244.34
18AO111100665	EFFECTUAR LAS ACCIONES DE CONTROL DE ASISTENCIA Y PERMANENCIA DEL PERSONAL	S.ISI.	12	060 : INFORME	8,484.87	8,484.87	8,484.87	8,484.87	10,701.15	8,484.87	12,917.44	8,484.87	8,484.87	8,484.87	10,701.15	12,917.44	115,116.14
18AO111100667	ELABORAR LAS PLANILLAS DE PAGO DEL PERSONAL	S.ISI.	12	137 : PLANILLA	12,727.29	12,727.29	12,727.29	12,727.29	16,051.73	12,727.29	19,376.16	12,727.29	12,727.29	12,727.29	16,051.73	19,376.16	172,674.10
18AO111100672	EFFECTUAR LAS ACTIVIDADES PARA EL PROCESO DE TRÁNSITO AL SERVICIO CIVIL: ACTUALIZACIÓN DEL MAPEO DE PUESTOS, DOTACIÓN Y VALORIZACIÓN	S.ISI.	3	036 : DOCUMENTO	8,484.87	8,484.87	8,484.87	8,484.87	10,701.15	8,484.87	12,917.44	8,484.87	8,484.87	8,484.87	10,701.15	12,917.44	115,116.14
18AO111100677	EJECUTAR, EFFECTUAR EL SEGUIMIENTO Y EVALUAR LAS ACTIVIDADES DE CAPACITACIÓN TRANSVERSALES DEL PLAN DE DESARROLLO DE PERSONAS	S.ISI.	33	227 : CAPACITACION	40,196.44	40,196.44	71,908.02	71,908.02	169,259.02	167,042.74	108,052.16	71,908.02	167,042.74	103,619.59	105,835.87	44,629.01	1,161,598.07
18AO111100683	ELABORAR LOS INDICADORES Y METAS DE LAS UNIDADES ORGÁNICAS SELECCIONADAS PARA EL PLAN PILOTO DE EVALUACIÓN DE DESEMPEÑO LABORAL	S.ISI.	2	036 : DOCUMENTO	2,216.29	2,216.29	8,294.72	8,294.72	9,402.86	8,294.72	4,432.58	2,216.29	2,216.29	2,216.29	3,324.43	4,432.58	57,558.06
18AO111100691	EFFECTUAR EL SEGUIMIENTO DEL CUMPLIMIENTO DE LAS METAS DE DESEMPEÑO LABORAL	S.ISI.	2	248 : REPORTE	4,242.43	4,242.43	4,242.43	4,242.43	5,350.57	4,242.43	6,458.72	4,242.43	4,242.43	4,242.43	5,350.57	6,458.72	57,558.02
18AO111100695	IMPLEMENTAR EL PLAN DE SEGURIDAD Y SALUD OCUPACIONAL	S.ISI.	3	248 : REPORTE	2,121.21	2,121.21	2,121.21	2,121.21	2,675.29	2,121.21	3,229.36	2,121.21	2,121.21	2,121.21	2,675.29	3,229.36	28,778.98
18AO111100701	EFFECTUAR LA INVESTIGACIÓN DE ACCIDENTES, INCIDENTES Y ENFERMEDADES OCUPACIONALES	S.ISI.	12	248 : REPORTE	2,121.21	2,121.21	2,121.21	2,121.21	2,675.29	2,121.21	3,229.36	2,121.21	2,121.21	2,121.21	2,675.29	3,229.36	28,778.98
18AO111100704	GESTIONAR LOS EXÁMENES MÉDICOS OCUPACIONALES PARA EL PERSONAL DE PROINVERSION	S.ISI.	240	086 : PERSONA	1,108.14	1,108.14	1,108.14	7,186.57	7,740.65	1,108.14	2,216.29	1,108.14	1,108.14	1,108.14	1,662.22	2,216.29	28,779.00
18AO111100709	EFFECTUAR LOS TRÁMITES DE SUBSIDIOS DE PERSONAL ANTE ESSALUD	S.ISI.	12	248 : REPORTE	4,242.43	4,242.43	4,242.43	4,242.43	5,350.57	4,242.43	6,458.72	4,242.43	4,242.43	4,242.43	5,350.57	6,458.72	57,558.02
18AO111100711	EFFECTUAR EL REGISTRO Y EMISIÓN DE REPORTES DE DESCANSOS MÉDICOS DEL PERSONAL	S.ISI.	12	248 : REPORTE	4,242.43	4,242.43	4,242.43	4,242.43	5,350.57	4,242.43	6,458.72	4,242.43	4,242.43	4,242.43	5,350.57	6,458.72	57,558.02
18AO111100712	EFFECTUAR LAS MEDICIONES DEL NIVEL DE SATISFACCIÓN LABORAL DEL PERSONAL	S.ISI.	2	036 : DOCUMENTO	14,373.15	2,216.29	2,216.29	2,216.29	15,481.29	2,216.29	4,432.58	2,216.29	2,216.29	2,216.29	3,324.43	4,432.58	57,558.06
18AO111100717	EFFECTUAR EL MONITOREO DEL PLAN DE MEJORA DEL CLIMA LABORAL	S.ISI.	3	036 : DOCUMENTO	4,242.43	4,242.43	4,242.43	4,242.43	5,350.57	4,242.43	6,458.72	4,242.43	4,242.43	4,242.43	5,350.57	6,458.72	57,558.02
18AO111100721	EJECUTAR EL PLAN DE BIENESTAR SOCIAL	S.ISI.	16	001 : ACCION	8,399.43	8,399.43	8,399.43	12,556.43	13,664.57	8,399.43	10,615.72	8,399.43	8,399.43	8,399.43	9,507.57	18,929.72	124,070.02
18AO111100725	DISEÑAR E IMPLEMENTAR LOS INSTRUMENTOS PARA LA COMUNICACIÓN INTERNA DEL PERSONAL	S.ISI.	3	416 : INSTRUMENTOS	1,108.14	1,108.14	1,108.14	3,134.28	3,688.36	1,108.14	2,216.29	3,134.28	3,134.28	1,108.14	3,688.36	4,242.43	28,778.98



Centro de Costo: 03.06 - OFICINA DE COMUNICACIONES E IMAGEN INSTITUCIONAL

OEI.02 IMPULSAR LA EXCELENCIA EN LA GESTION INSTITUCIONAL DE PROINVERSION

AEI.02.02 FORTALECER LA IMAGEN DE PROINVERSION COMO ENTIDAD TRANSPARENTE, EFICIENTE Y DE CALIDAD

COD.	Actividad Operativa	Ubi-geo	Meta Anual	U.M.	PROGRAMACION												Monto POI S/.
					1	2	3	4	5	6	7	8	9	10	11	12	
18AO111096243	FORMULAR EL PLAN DE COMUNICACIONES	S.ISI.	0	091 : PLAN	2,537.83	2,537.83	2,537.83	2,537.83	3,806.74	2,537.83	5,075.66	2,537.83	2,537.83	2,537.83	3,806.74	5,075.66	38,067.44
18AO111096245	COORDINAR Y ASESORAR A LAS DIRECCIONES DE LA ENTIDAD EN TEMAS DE COMUNICACIONES E IMAGEN INSTITUCIONAL	S.ISI.	72	133 : SESION	12,689.14	12,689.14	12,689.14	12,689.14	19,033.71	12,689.14	25,378.28	12,689.14	12,689.14	12,689.14	19,033.71	25,378.28	190,337.10
18AO111096246	FORMULAR EL PLAN DE ESTRATEGIA PUBLICITARIA	S.ISI.	1	091 : PLAN	5,075.66	5,075.66	5,075.66	5,075.66	7,613.48	5,075.66	10,151.31	5,075.66	5,075.66	5,075.66	7,613.48	10,151.31	76,134.86
18AO111096252	ASESORAR Y ACOMPAÑAR LOS PROCESOS DE PROMOCIÓN DE LA INVERSIÓN PRIVADA	S.ISI.	3	060 : INFORME	57,967.38	57,967.38	57,967.38	57,967.38	61,774.13	57,967.38	65,580.87	57,967.38	57,967.38	57,967.38	61,774.13	65,580.87	718,449.04
18AO111096255	PUBLICAR AVISOS EN MEDIOS	S.ISI.	52	097 : PUBLICACION	128,422.58	128,422.58	128,422.58	128,422.58	129,691.49	128,422.58	130,960.41	128,422.58	128,422.58	128,422.58	129,691.49	130,960.41	1,548,684.44
18AO111096261	INCREMENTAR EL NÚMERO DE SEGUIDORES EN REDES SOCIALES	S.ISI.	10,000	001 : ACCION	2,537.83	2,537.83	2,537.83	2,537.83	3,806.74	2,537.83	5,075.66	2,537.83	2,537.83	2,537.83	3,806.74	5,075.66	38,067.44
18AO111096266	HACER SEGUIMIENTO A PUBLICACIONES QUE IMPACTEN EN LAS REDES SOCIALES	S.ISI.	2,600,000	115 : VISITA	2,537.83	2,537.83	2,537.83	2,537.83	3,806.74	2,537.83	5,075.66	2,537.83	2,537.83	2,537.83	3,806.74	5,075.66	38,067.44
18AO111096269	HACER SEGUIMIENTO A PUBLICACIONES QUE PROVOQUEN INTERACCIONES EN LAS REDES SOCIALES	S.ISI.	60,000	115 : VISITA	2,537.83	2,537.83	2,537.83	2,537.83	3,806.74	2,537.83	5,075.66	2,537.83	2,537.83	2,537.83	3,806.74	5,075.66	38,067.44
18AO111096272	PROMOVER LA VISUALIZACIÓN DE CONTENIDOS DE PROINVERSIÓN EN YOUTUBE	S.ISI.	520,000	115 : VISITA	2,537.83	2,537.83	2,537.83	2,537.83	3,806.74	2,537.83	5,075.66	2,537.83	2,537.83	2,537.83	3,806.74	5,075.66	38,067.44
18AO111096274	CUBRIR EVENTOS DE PROINVERSIÓN	S.ISI.	40	117 : EVENTOS	105,783.46	105,783.46	105,783.46	105,783.46	108,321.28	105,783.46	110,859.11	105,783.46	105,783.46	105,783.46	108,321.28	110,859.11	1,284,628.46
18AO111096275	ELABORAR Y ENVIAR MATERIAL A PRENSA	S.ISI.	48	902 : MATERIAL	57,967.38	57,967.38	57,967.38	57,967.38	61,774.13	57,967.38	65,580.87	57,967.38	57,967.38	57,967.38	61,774.13	65,580.87	718,449.04
18AO111096276	ELABORAR PIEZAS GRÁFICAS	S.ISI.	504	902 : MATERIAL	83,144.33	83,144.33	83,144.33	83,144.33	86,951.08	83,144.33	90,757.82	83,144.33	83,144.33	83,144.33	86,951.08	90,757.82	1,020,572.44
18AO111096280	ORGANIZAR TALLERES DIRIGIDOS A PERIODISTAS	S.ISI.	4	486 : TALLER	78,068.68	78,068.68	78,068.68	78,068.68	79,337.59	78,068.68	80,606.51	78,068.68	78,068.68	78,068.68	79,337.59	80,606.51	944,437.64
18AO111096287	ELABORAR PIEZAS AUDIOVISUALES	S.ISI.	67	902 : MATERIAL	83,144.33	83,144.33	83,144.33	83,144.33	86,951.08	83,144.33	90,757.82	83,144.33	83,144.33	83,144.33	86,951.08	90,757.82	1,020,572.44
18AO111096292	PROPORCIONAR INFORMACIÓN Y ANÁLISIS SOBRE LAS NOTICIAS Y TENDENCIAS DIARIAS DE LA OPINIÓN PÚBLICA (TOTAL DE NOTAS EMITIDAS POSITIVAS Y NEUTRAS)	S.ISI.	6,230	036 : DOCUMENTO	32,790.43	32,790.43	32,790.43	32,790.43	36,597.18	32,790.43	40,403.92	32,790.43	32,790.43	32,790.43	36,597.18	40,403.92	416,325.64
18AO111096296	PRODUCIR CONTENIDOS PARA ATENDER LOS REQUERIMIENTOS DE INFORMACIÓN DE LA PRENSA Y DE LOS DIVERSOS PÚBLICOS RELACIONADOS CON PROINVERSION	S.ISI.	60	006 : ATENCION	27,714.78	27,714.78	27,714.78	27,714.78	28,983.69	27,714.78	30,252.61	27,714.78	27,714.78	27,714.78	28,983.69	30,252.61	340,190.84
18AO111096299	IMPLEMENTAR FOTOTECA	S.ISI.	1	006 : ATENCION	27,714.78	27,714.78	27,714.78	27,714.78	28,983.69	27,714.78	30,252.61	27,714.78	27,714.78	27,714.78	28,983.69	30,252.61	340,190.84

Centro de Costo: 03.07 - GESTION DOCUMENTARIA

OEI.02 IMPULSAR LA EXCELENCIA EN LA GESTION INSTITUCIONAL DE PROINVERSION

AEI.02.02 FORTALECER LA IMAGEN DE PROINVERSION COMO ENTIDAD TRANSPARENTE, EFICIENTE Y DE CALIDAD

COD.	Actividad Operativa	Ubi-geo	Meta Anual	U.M.	PROGRAMACION												Monto POI S/.
					1	2	3	4	5	6	7	8	9	10	11	12	
18AO111095943	ATENDER REQUERIMIENTOS DE INFORMACIÓN (TRANSPARENCIA Y ACCESO A LA INFORMACIÓN PÚBLICA, REGISTRO DE CONTRATOS Y CONVENIOS, ATENCIÓN DE SALAS DE DATOS Y OTRAS ATENCIONES RELACIONADAS O CONEXAS)	S.ISI.	14,700	006 : ATENCION	32,093.53	33,820.81	32,163.23	32,093.53	43,884.90	28,457.17	49,009.59	32,396.57	30,648.08	29,972.32	42,975.81	45,373.23	432,888.77
18AO111095945	ATENDER INGRESOS DE DOCUMENTOS EN MESA DE PARTES	S.ISI.	26,630	103 : REGISTRO	25,674.83	27,056.65	25,730.59	25,674.83	28,341.50	22,765.74	25,674.83	25,917.25	24,518.47	23,977.86	27,614.22	22,765.74	305,712.51
18AO111095946	ATENDER LA ENTREGA DE CORRESPONDENCIA EXTERNA A ENTIDADES PÚBLICAS Y PRIVADAS A TRAVÉS DEL SISTEMA DE MENSAJERÍA (LOCAL, NACIONAL E INTERNACIONAL)	S.ISI.	9,400	036 : DOCUMENTO	35,330.10	36,193.73	35,364.95	35,330.10	41,225.78	33,511.92	43,788.13	35,481.61	34,607.37	34,269.49	40,771.24	41,969.95	447,844.37
18AO111095948	ATENDER REQUERIMIENTOS DE LA BIBLIOTECA INSTITUCIONAL	S.ISI.	280	006 : ATENCION	15,837.41	16,528.32	15,865.29	15,837.41	20,553.96	14,382.86	22,603.84	15,958.62	15,259.23	14,988.93	20,190.33	21,149.29	209,155.49
18AO111095950	REALIZAR LA DIGITALIZACIÓN CON VALOR LEGAL DE LOS DOCUMENTOS DE PROINVERSIÓN	S.ISI.	1,500,000	036 : DOCUMENTO	128,672.79	129,709.16	128,714.61	128,672.79	135,747.60	126,490.98	138,822.42	128,854.61	127,805.52	127,400.07	135,202.15	136,640.61	1,572,733.31

TOTAL GENERAL : 162,162,544.22

U.M. = Unidad de Medida.

FIRMA

Periodo PEI : 2017 - 2019  
 Nivel de Gobierno : E - GOBIERNO NACIONAL  
 Sector : 09 - ECONOMIA Y FINANZAS  
 Pliego : 055 - AGENCIA DE PROMOCION DE LA INVERSION PRIVADA  
 Unidad Ejecutora : 001231 - AGENCIA DE PROMOCION DE LA INVERSION PRIVADA - PROINVERSION

**Centro de Costo: 01.02 - ORGANO DE CONTROL INSTITUCIONAL**  
**OEI.02 IMPULSAR LA EXCELENCIA EN LA GESTION INSTITUCIONAL DE PROINVERSION**  
**AEI.02.01 MODERNIZAR LA GESTION INSTITUCIONAL DE PROINVERSION**



COD.	Actividad Operativa	Ubi-geo	Meta Anual S/. U.M.	PROGRAMACION												Meta Fisica Anual	Prioridad		
				1	2	3	4	5	6	7	8	9	10	11	12				
18AO110753657	REALIZAR EL SERVICIO DE CONTROL POSTERIOR - AUDITORÍAS DE CUMPLIMIENTO	S.ISI.	158,144.02 060 : INFORME	0	0	0	0	0	0	0	2	0	0	0	0	2	4	2 : Alta	
18AO110753663	REALIZAR EL SERVICIO RELACIONADO - IMPLEMENTACIÓN Y SEGUIMIENTO A LAS RECOMENDACIONES DERIVADAS DE LOS INFORMES DE AUDITORÍA Y SU PUBLICACIÓN EN EL PORTAL DE TRANSPARENCIA ESTÁNDAR DE LA ENTIDAD	S.ISI.	158,144.02 060 : INFORME	0	1	0	1	0	1	0	1	0	1	0	1	0	1	6	2 : Alta
18AO110753665	REALIZAR EL SERVICIO RELACIONADO - EVALUACIÓN DE DENUNCIA	S.ISI.	126,515.26 006 : ATENCION	0	0	0	0	0	0	1	0	0	0	0	0	1	2	2 : Alta	
18AO110753669	REALIZAR EL SERVICIO RELACIONADO - COMISIÓN DE CAUTELA	S.ISI.	94,886.44 060 : INFORME	0	0	0	0	0	1	0	0	0	0	0	0	0	1	2 : Alta	
18AO110753679	REALIZAR EL SERVICIO RELACIONADO - EVALUACIÓN DE LA IMPLEMENTACIÓN DEL SISTEMA DE CONTROL INTERNO	S.ISI.	94,886.44 060 : INFORME	0	0	0	0	0	0	0	0	0	0	0	1	0	1	2 : Alta	
18AO110753680	REALIZAR EL SERVICIO RELACIONADO - VERIFICAR CUMPLIMIENTO DE NORMATIVA EXPRESA: LEY DE TRANSPARENCIA Y ACCESO A LA INFORMACIÓN PÚBLICA	S.ISI.	94,886.44 060 : INFORME	1	0	0	1	0	0	1	0	0	1	0	0	1	0	4	2 : Alta
18AO110753681	REALIZAR EL SERVICIO RELACIONADO - GESTIÓN ADMINISTRATIVA DEL OCI	S.ISI.	253,030.34 036 : DOCUMENTO	1	1	1	1	1	1	1	1	1	1	1	1	1	1	12	2 : Alta
18AO110753682	REALIZAR EL SERVICIO RELACIONADO - SEGUIMIENTO DE MEDIDAS PREVENTIVAS DE CONTROL SIMULTÁNEO	S.ISI.	126,515.26 060 : INFORME	1	0	0	0	0	0	1	0	0	0	0	0	0	2	2 : Alta	
18AO110753683	REALIZAR EL SERVICIO RELACIONADO - VERIFICACIÓN DE REGISTROS DE INFOBRAS	S.ISI.	126,515.26 001 : ACCION	0	0	1	0	0	0	0	0	0	1	0	0	0	2	2 : Alta	
18AO110753684	REALIZAR EL SERVICIO RELACIONADO - VERIFICAR EL CUMPLIMIENTO DE ENCARGOS LEGALES	S.ISI.	94,886.44 060 : INFORME	1	0	0	0	0	0	0	0	0	0	0	0	0	1	2 : Alta	
18AO110753685	REALIZAR EL SERVICIO RELACIONADO - RECOPILAR Y PROCESAR INFORMACIÓN PARA LOS FINES DE CONTROL (HOJAS INFORMATIVAS O ANEXOS)	S.ISI.	94,886.44 036 : DOCUMENTO	0	0	0	0	0	0	0	0	0	0	0	0	1	1	2 : Alta	
18AO110753686	REALIZAR EL SERVICIO DE CONTROL SIMULTÁNEO (ACCIÓN SIMULTÁNEA, ORIENTACIÓN DE OFICIO Y VISITA DE CONTROL) (INFORMES)	S.ISI.	158,144.02 060 : INFORME	0	0	1	0	0	1	0	0	1	0	0	1	0	4	2 : Alta	

**Centro de Costo: 02.01 - DIRECCION EJECUTIVA**  
**OEI.02 IMPULSAR LA EXCELENCIA EN LA GESTION INSTITUCIONAL DE PROINVERSION**  
**AEI.02.02 FORTALECER LA IMAGEN DE PROINVERSION COMO ENTIDAD TRANSPARENTE, EFICIENTE Y DE CALIDAD**

COD.	Actividad Operativa	Ubi-geo	Meta Anual S/. U.M.	PROGRAMACION												Meta Fisica Anual	Prioridad		
				1	2	3	4	5	6	7	8	9	10	11	12				
18AO110769151	EMITIR LOS DOCUMENTOS RESOLUTIVOS INTERNOS	S.ISI.	4,954,720.98 105 : RESOLUCION	20	20	20	20	20	20	20	20	20	20	20	20	20	20	240	2 : Alta

**Centro de Costo: 02.02.01 - DIRECCION DE PORTAFOLIO DE PROYECTOS**

**OEI.01 PROMOVER Y FACILITAR LA INVERSION PRIVADA, ASI COMO LA PARTICIPACION DE AGENTES PRIVADOS EN LA EJECUCION DE PROYECTOS DE INVERSION PUBLICA EN BENEFICIO DE LA POBLACION**

**AEI.01.01 DISEÑO Y CONDUCCION DE LOS PROCESOS DE PROMOCION DE LA INVERSION PRIVADA CON TRANSPARENCIA EN BENEFICIO DE LA POBLACION**

COD.	Actividad Operativa	Ubi-geo	Meta Anual S/. U.M.	PROGRAMACION												Meta Fisica Anual	Prioridad
				1	2	3	4	5	6	7	8	9	10	11	12		
18AO110763664	APROBACIÓN DEL PLAN DE PROMOCIÓN	S.ISI.	955,274.88 091 : PLAN	1	1	6	1	2	0	0	3	4	4	0	0	22	1 : Muy Alta
18AO110763666	CONTRATACIÓN DE ESTUDIOS	S.ISI.	25,228,891.80 046 : ESTUDIO	0	0	0	1	7	1	0	0	0	1	4	0	14	1 : Muy Alta
18AO110763669	APROBACIÓN DE LAS BASES Y PRIMERA VERSIÓN DEL CONTRATO DEL PPIP	S.ISI.	5,731,649.52 166 : CONTRATOS	1	2	2	0	2	4	0	6	2	2	3	2	26	2 : Alta
18AO110763671	PUBLICACIÓN DE LA CONVOCATORIA DEL PPIP	S.ISI.	573,164.88 097 : PUBLICACION	0	3	1	2	1	1	2	6	1	2	3	2	24	2 : Alta
18AO110763672	APROBACIÓN DE LA VERSIÓN FINAL DEL CONTRATO DEL PPIP	S.ISI.	3,821,099.64 166 : CONTRATOS	0	0	2	1	6	1	2	6	2	4	1	1	26	1 : Muy Alta
18AO110763673	ADJUDICACIÓN DE LA BUENA PRO DEL PPIP	S.ISI.	3,821,099.64 001 : ACCION	0	0	1	2	1	7	1	1	1	1	2	10	27	1 : Muy Alta
18AO110763676	FIRMA DE CONTRATO	S.ISI.	2,292,659.88 166 : CONTRATOS	5	5	1	0	0	1	1	0	8	1	1	2	25	1 : Muy Alta
18AO110763677	ELABORACIÓN DEL LIBRO BLANCO	S.ISI.	1,910,549.88 036 : DOCUMENTO	0	0	1	0	0	6	4	1	1	1	6	2	22	2 : Alta
18AO110763679	DECLARATORIA DE INTERÉS	S.ISI.	3,821,099.64 592 : DECLARACION	1	0	0	1	0	2	0	0	0	0	1	1	6	1 : Muy Alta

**Centro de Costo: 02.02.03 - SUBDIRECCION DE ASUNTOS SOCIALES Y AMBIENTALES**

**OEI.02 IMPULSAR LA EXCELENCIA EN LA GESTION INSTITUCIONAL DE PROINVERSION**

**AEI.02.02 FORTALECER LA IMAGEN DE PROINVERSION COMO ENTIDAD TRANSPARENTE, EFICIENTE Y DE CALIDAD**

COD.	Actividad Operativa	Ubi-geo	Meta Anual S/. U.M.	PROGRAMACION												Meta Fisica Anual	Prioridad
				1	2	3	4	5	6	7	8	9	10	11	12		
18AO111097162	MONITOREAR LOS ASPECTOS SOCIALES Y POLÍTICOS EN EL ÁREA DE INFLUENCIA DE LOS PROYECTOS	S.ISI.	923,262.24 096 : PROYECTO	15	20	20	25	25	30	30	35	35	40	40	50	365	2 : Alta
18AO111097164	EVALUAR LOS ASPECTOS AMBIENTALES DE LOS PROYECTOS	S.ISI.	738,609.84 096 : PROYECTO	10	15	15	18	18	22	22	25	25	30	30	30	260	2 : Alta

**Centro de Costo: 02.02.04 - SUBDIRECCION DE GESTION DEL CONOCIMIENTO**

**OEI.01 PROMOVER Y FACILITAR LA INVERSION PRIVADA, ASI COMO LA PARTICIPACION DE AGENTES PRIVADOS EN LA EJECUCION DE PROYECTOS DE INVERSION PUBLICA EN BENEFICIO DE LA POBLACION**

**AEI.01.01 DISEÑO Y CONDUCCION DE LOS PROCESOS DE PROMOCION DE LA INVERSION PRIVADA CON TRANSPARENCIA EN BENEFICIO DE LA POBLACION**

COD.	Actividad Operativa	Ubi-geo	Meta Anual S/. U.M.	PROGRAMACION												Meta Fisica Anual	Prioridad
				1	2	3	4	5	6	7	8	9	10	11	12		
18AO110763611	ELABORAR EL REGISTRO DE LECCIONES APRENDIDAS (CANTIDAD DE PROPUESTAS VÍA MEMORÁNDUM)	S.ISI.	330,841.30 271 : PROPUESTAS	0	0	0	0	0	1	0	0	0	0	0	1	2	2 : Alta
18AO110763613	ELABORAR EL REGISTRO DE BUENAS PRÁCTICAS (CANTIDAD DE PROPUESTAS VÍA MEMORÁNDUM)	S.ISI.	330,841.30 271 : PROPUESTAS	0	0	0	0	0	1	0	0	0	0	0	1	2	2 : Alta
18AO110763621	EFFECTUAR EL SEGUIMIENTO DEL ESTADO SITUACIONAL DE LOS LIBROS BLANCOS	S.ISI.	198,504.83 060 : INFORME	0	0	1	0	0	1	0	0	1	0	0	1	4	2 : Alta
18AO110763624	PROCURAR LA CONSISTENCIA Y UNIDAD DE CRITERIOS EN APPS	S.ISI.	248,130.96 097 : PUBLICACION	0	0	2	0	0	2	0	0	2	0	0	2	8	2 : Alta



**Centro de Costo: 02.02.05 - SUBDIRECCION DE FORMULACION DE PROYECTOS DE INVERSION**

**OEI.01 PROMOVER Y FACILITAR LA INVERSION PRIVADA, ASI COMO LA PARTICIPACION DE AGENTES PRIVADOS EN LA EJECUCION DE PROYECTOS DE INVERSION PUBLICA EN BENEFICIO DE LA POBLACION**

**AEI.01.01 DISEÑO Y CONDUCCION DE LOS PROCESOS DE PROMOCION DE LA INVERSION PRIVADA CON TRANSPARENCIA EN BENEFICIO DE LA POBLACION**

COD.	Actividad Operativa	Ubi-geo	Meta Anual S/. U.M.	PROGRAMACION												Meta Fisica Anual	Prioridad	
				1	2	3	4	5	6	7	8	9	10	11	12			
18AO110763647	PRESENTACIÓN DEL ESTUDIO DE PREINVERSIÓN	S.ISI.	748,845.84 046 : ESTUDIO	0	0	0	0	1	2	1	1	0	0	0	0	0	5	2 : Alta
18AO110763651	DECLARATORIA DE VIABILIDAD DEL ESTUDIO DE PREINVERSIÓN	S.ISI.	832,050.96 592 : DECLARACION	0	0	0	0	0	1	1	1	2	0	0	0	5	2 : Alta	
18AO110763652	ESTUDIOS/CONSULTORÍAS ADJUDICADAS	S.ISI.	748,845.84 046 : ESTUDIO	0	0	6	0	0	0	0	0	0	0	0	0	6	1 : Muy Alta	
18AO110763657	OBTENCIÓN DE VIABILIDAD	S.ISI.	1,248,076.32 001 : ACCION	0	0	0	0	0	0	0	0	0	6	0	0	6	1 : Muy Alta	

**Centro de Costo: 02.03 - DIRECCION DE SERVICIOS AL INVERSIONISTA**

**OEI.01 PROMOVER Y FACILITAR LA INVERSION PRIVADA, ASI COMO LA PARTICIPACION DE AGENTES PRIVADOS EN LA EJECUCION DE PROYECTOS DE INVERSION PUBLICA EN BENEFICIO DE LA POBLACION**

**AEI.01.02 MONITOREO DEL CLIMA DE INVERSION, SERVICIOS DE INFORMACION, ORIENTACION Y APOYO DE FORMA OPORTUNA Y TRANSPARENTE AL INVERSIONISTA NACIONAL Y EXTRANJERO**

COD.	Actividad Operativa	Ubi-geo	Meta Anual S/. U.M.	PROGRAMACION												Meta Fisica Anual	Prioridad	
				1	2	3	4	5	6	7	8	9	10	11	12			
18AO111073107	DIFUNDIR EL PORTAFOLIO DE PROYECTOS (A) ACTIVIDADES ORGANIZADAS	S.ISI.	2,309,463.56 060 : INFORME	0	2	3	2	1	1	1	1	1	1	1	1	0	14	1 : Muy Alta
18AO111074940	DIFUNDIR EL PORTAFOLIO DE PROYECTOS (B) EFECTUANDO REUNIONES BILATERALES	S.ISI.	282,966.17 133 : SESION	0	0	40	20	10	0	10	0	10	10	0	0	100	2 : Alta	
18AO111074941	DIFUNDIR EL PORTAFOLIO DE PROYECTOS (C) PARTICIPANDO EN EVENTOS NO ORGANIZADOS POR PROINVERSIÓN	S.ISI.	577,365.94 117 : EVENTOS	0	1	1	1	1	1	2	1	0	2	1	0	11	1 : Muy Alta	
18AO111074942	IDENTIFICAR POTENCIALES POSTORES (A) ELABORAR REPORTES COMERCIALES	S.ISI.	85,726.06 248 : REPORTE	0	0	1	0	0	1	0	0	1	0	0	1	4	2 : Alta	
18AO111074943	IDENTIFICAR POTENCIALES POSTORES (B) % DE INVERSIONISTAS CONTACTADOS	S.ISI.	257,178.40 155 : PORCENTAJE	0	0	100	0	0	100	0	0	100	0	0	100	100	2 : Alta	
18AO111074947	IDENTIFICAR POTENCIALES POSTORES (C) POTENCIALES INVERSIONISTAS IDENTIFICADOS	S.ISI.	257,178.40 994 : INVERSIONISTA	3	3	3	3	3	3	3	3	3	3	3	3	36	1 : Muy Alta	
18AO111074957	IDENTIFICAR POTENCIALES POSTORES (D) % DE RESPUESTAS DE EMPRESAS TARGET	S.ISI.	171,452.26 155 : PORCENTAJE	0	0	20	0	0	20	0	0	25	0	0	25	20	2 : Alta	
18AO111074959	IDENTIFICAR POTENCIALES POSTORES (E) ATENCIONES A INVERSIONISTAS	S.ISI.	306,029.66 006 : ATENCION	8	8	8	8	8	8	8	8	8	8	8	8	96	1 : Muy Alta	
18AO111074960	IDENTIFICAR POTENCIALES POSTORES (F) CONSULTORÍA DE CRM, ENTREGA DE INFORMES	S.ISI.	771,343.88 060 : INFORME	0	0	0	0	0	1	0	0	0	0	0	1	2	2 : Alta	
18AO111074961	DISEÑAR LA ESTRATEGIA DE PROMOCIÓN EN MERCADOS OBJETIVOS	S.ISI.	597,205.13 036 : DOCUMENTO	1	2	0	0	0	0	0	0	0	0	0	0	3	2 : Alta	
18AO111074966	MONITOREAR LA PERCEPCIÓN DE LOS INVERSIONISTAS RESPECTO AL CLIMA DE INVERSIÓN	S.ISI.	120,438.70 133 : SESION	0	0	1	0	0	1	0	0	1	0	0	1	4	2 : Alta	
18AO111086408	PRODUCCIÓN DE MATERIAL INFORMATIVO (VÍDEOS)	S.ISI.	124,211.16 902 : MATERIAL	0	0	0	0	0	2	0	0	0	0	0	1	3	2 : Alta	
18AO111086409	BRINDAR INFORMACIÓN POR MEDIOS DIGITALES (A) VISITAS AL PORTAL	S.ISI.	56,596.08 115 : VISITA	32,000	32,000	32,000	32,000	32,000	32,000	32,000	32,000	32,000	32,000	32,000	32,000	384,000	2 : Alta	
18AO111086410	BRINDAR INFORMACIÓN POR MEDIOS DIGITALES (B) EMISIÓN DE BOLETINES	S.ISI.	113,191.98 036 : DOCUMENTO	1	1	1	1	1	1	1	1	1	1	1	1	12	2 : Alta	
18AO111086411	BRINDAR INFORMACIÓN POR MEDIOS DIGITALES (C) INFORMES DE ENTREGABLES	S.ISI.	506,343.90 060 : INFORME	0	0	0	0	0	1	0	0	0	1	1	0	3	2 : Alta	
18AO111086412	REGISTRO DE INVERSIÓN EXTRANJERA (A) SOLICITUDES ATENDIDAS	S.ISI.	92,287.66 006 : ATENCION	0	0	4	0	0	4	0	0	4	0	0	4	16	2 : Alta	
18AO111086421	REGISTRO DE INVERSIÓN EXTRANJERA (B) ACTUALIZACIONES DE INFORMACIÓN DE PORTAL	S.ISI.	226,384.16 097 : PUBLICACION	0	0	0	0	0	1	0	0	0	0	0	1	2	2 : Alta	
18AO111086442	TRAMITAR CONTRATOS DE INVERSIÓN (A) EXPEDIENTES TRAMITADOS EN MENOS DE 20 DÍAS	S.ISI.	464,204.32 155 : PORCENTAJE	20	20	20	25	25	25	30	30	30	35	35	35	35	2 : Alta	
18AO111086443	TRAMITAR CONTRATOS DE INVERSIÓN (B) EFECTUAR EVENTOS DE DIFUSIÓN	S.ISI.	133,575.94 117 : EVENTOS	0	0	1	0	0	1	0	0	1	0	0	1	4	2 : Alta	
18AO111086445	TRAMITAR CONTRATOS DE INVERSIÓN (C) EFECTUAR CONVERSATORIOS CON EL SECTOR PRIVADO	S.ISI.	85,942.78 117 : EVENTOS	0	0	1	0	0	1	0	0	1	0	0	1	4	2 : Alta	
18AO111086446	TRAMITAR CONVENIOS DE ESTABILIDAD JURÍDICA (A) EXPEDIENTES TRAMITADOS EN MENOS DE 20 DÍAS	S.ISI.	463,970.22 155 : PORCENTAJE	20	20	20	25	25	25	30	30	30	35	35	35	35	2 : Alta	
18AO111086447	TRAMITAR CONVENIOS DE ESTABILIDAD JURÍDICA (B) VERIFICAR CUMPLIMIENTO DE OBLIGACIONES	S.ISI.	132,562.96 001 : ACCION	1	1	2	1	1	2	1	1	2	1	1	2	16	2 : Alta	
18AO111086455	PARTICIPAR EN LA COMISIÓN ESPECIAL DE CONTROVERSIAS	S.ISI.	132,562.96 133 : SESION	5	5	5	5	5	5	5	5	5	5	5	5	60	2 : Alta	



PLAN OPERATIVO INSTITUCIONAL 2018 (METAS FISICAS)

18AO111086456	PARTICIPAR EN LA NEGOCIACIÓN DE ACUERDOS INTERNACIONALES DE INVERSIÓN	S.ISI.	132,562.96 133 : SESION	0	1	0	1	0	1	0	1	0	1	0	1	6	2 : Alta
18AO111086457	DESARROLLAR ACTIVIDADES COMO PUNTO NACIONAL DE CONTACTO (A) REMITIR REPORTES A LA OCDE	S.ISI.	66,003.96 248 : REPORTE	1	0	0	0	0	0	0	0	0	0	0	0	1	2 : Alta
18AO111086458	DESARROLLAR ACTIVIDADES COMO PUNTO NACIONAL DE CONTACTO (B) EFECTUAR REUNIONES/MISIONES CON LOS PNC	S.ISI.	311,652.90 248 : REPORTE	0	0	1	0	0	1	0	0	0	0	0	1	3	2 : Alta
18AO111086459	DESARROLLAR ACTIVIDADES COMO PUNTO NACIONAL DE CONTACTO (C) ORGANIZAR EVENTOS O REUNIONES CON STAKEHOLDERS	S.ISI.	311,893.68 117 : EVENTOS	1	0	1	1	0	1	0	1	0	1	1	0	7	2 : Alta
18AO111086464	DESARROLLAR ACTIVIDADES COMO PUNTO NACIONAL DE CONTACTO (D) REPORTE DE REUNIONES	S.ISI.	309,035.29 248 : REPORTE	0	0	0	0	0	0	0	0	0	1	0	0	1	2 : Alta
18AO111086465	DESARROLLAR ACTIVIDADES INHERENTES A LA PARTICIPACIÓN DEL PERÚ EN APEC, REMITIR INFORMACIÓN DE PROYECTOS DE IMPACTO EN CONECTIVIDAD, ATENDER ENCUESTA ANUAL APEC	S.ISI.	66,003.96 036 : DOCUMENTO	0	1	0	1	1	0	1	1	0	1	0	0	6	2 : Alta
18AO111086509	EFECTUAR SEGUIMIENTO Y CONTROL DE LA EJECUCIÓN DE LOS COMPROMISOS DE INVERSIÓN, SALDOS PENDIENTES DE PAGO DE LAS VENTAS A PLAZOS Y LAS TRANSFERENCIAS REALIZADAS AL TESORO PÚBLICO	S.ISI.	197,677.80 248 : REPORTE	3	0	0	3	0	0	3	0	0	3	0	0	12	2 : Alta
18AO111086513	EVALUAR Y ATENDER SOLICITUDES DE MODIFICACIÓN DE CONTRATOS EN PROCESOS DE PROMOCIÓN DE INVERSIÓN PRIVADA CONCLUIDOS PRESENTADOS AL CONSEJO DIRECTIVO	S.ISI.	153,266.22 006 : ATENCION	0	1	0	0	1	0	0	1	0	0	1	0	4	2 : Alta
18AO111086534	EVALUAR Y ATENDER LAS SOLICITUDES DE APOYO EN LA SOLUCIÓN DE CONTINGENCIAS EN PROCESOS DE PROMOCIÓN DE LA INVERSIÓN PRIVADA CONCLUIDOS	S.ISI.	229,899.24 006 : ATENCION	1	2	2	1	2	2	1	2	2	1	2	2	20	2 : Alta
18AO111086535	PRESENTAR ANTE EL COMITÉ CORRESPONDIENTE LAS DISTRIBUCIONES DE FONDOS PROVENIENTES DE ACTIVOS MINEROS S.A.C. Y DE COFIDE	S.ISI.	192,763.76 105 : RESOLUCION	3	6	1	1	1	3	6	2	2	1	1	3	30	2 : Alta
18AO111086536	PARTICIPAR EN COMISIONES DE SUPERVISIÓN	S.ISI.	71,397.90 133 : SESION	0	1	1	0	1	1	0	1	1	0	1	1	8	2 : Alta
18AO111086537	DESARROLLAR UN SISTEMA DE BASE DE DATOS	S.ISI.	45,573.40 108 : SISTEMA	0	0	0	0	0	0	0	0	0	0	0	1	1	2 : Alta





Centro de Costo: 02.04.01 - DIRECCION DE INVERSIONES DESCENTRALIZADAS

OEI.01 PROMOVER Y FACILITAR LA INVERSION PRIVADA, ASI COMO LA PARTICIPACION DE AGENTES PRIVADOS EN LA EJECUCION DE PROYECTOS DE INVERSION PUBLICA EN BENEFICIO DE LA POBLACION

AEI.01.03 FORTALECIMIENTO DE CAPACIDADES EN EL DISEÑO, EJECUCION Y CONDUCCION DE PROCESOS DE INVERSION PRIVADA Y PARTICIPACION PRIVADA DE MANERA EFICIENTE Y OPORTUNA A ENTIDADES PUBLICAS

COD.	Actividad Operativa	Ubi-geo	Meta Anual S/. U.M.	PROGRAMACION												Meta Fisica Anual	Prioridad		
				1	2	3	4	5	6	7	8	9	10	11	12				
18AO111094871	PLANIFICAR, ORGANIZAR Y FORTALECER LA DIRECCIÓN DE INVERSIONES DESCENTRALIZADAS (A) ELABORAR DOCUMENTOS	S.ISI.	103,392.48 036 : DOCUMENTO	1	0	0	0	0	0	0	0	0	0	0	0	0	1	2	2 : Alta
18AO111094872	PLANIFICAR, ORGANIZAR Y FORTALECER LA DIRECCIÓN DE INVERSIONES DESCENTRALIZADAS (B) IMPLEMENTAR OFICINAS Y MÓDULOS DE ATENCIÓN	S.ISI.	877,962.24 230 : OFICINA	0	0	0	0	0	0	0	1	2	2	0	2	1	8	2 : Alta	
18AO111094874	PLANIFICAR LA PRESTACIÓN DE LOS SERVICIOS DE PROMOCIÓN, CAPACITACIÓN Y DE ASISTENCIA TÉCNICA DE LOS MECANISMOS DE PROMOCIÓN DE LA INVERSIÓN PRIVADA (A) ELABORAR PLANES DE ACCIÓN	S.ISI.	275,713.20 091 : PLAN	0	5	0	0	0	0	0	0	0	0	0	0	0	5	2 : Alta	
18AO111094879	PLANIFICAR LA PRESTACIÓN DE LOS SERVICIOS DE PROMOCIÓN, CAPACITACIÓN Y DE ASISTENCIA TÉCNICA DE LOS MECANISMOS DE PROMOCIÓN DE LA INVERSIÓN PRIVADA (B) SUSCRIBIR CONVENIOS DE DIAGNÓSTICO DE CONOCIMIENTO	S.ISI.	68,928.30 023 : CONVENIO	0	0	0	0	0	0	0	0	0	1	0	0	0	1	2 : Alta	
18AO111094880	PLANIFICAR LA PRESTACIÓN DE LOS SERVICIOS DE PROMOCIÓN, CAPACITACIÓN Y DE ASISTENCIA TÉCNICA DE LOS MECANISMOS DE PROMOCIÓN DE LA INVERSIÓN PRIVADA (C) FORMULAR ESTRATEGIA DE EXPANSIÓN DE OXI	S.ISI.	206,784.90 036 : DOCUMENTO	0	0	1	0	0	0	0	0	0	0	0	0	0	1	1 : Muy Alta	
18AO111094884	ELABORAR METODOLOGÍAS, MATERIALES Y HERRAMIENTAS DE CAPACITACIÓN SOBRE LOS MECANISMOS DE PROMOCIÓN DE LA INVERSIÓN PRIVADA (A) ELABORAR GUÍA METODOLÓGICA	S.ISI.	1,713,282.94 071 : MANUAL	0	0	1	1	0	0	0	0	0	0	0	0	0	2	2 : Alta	
18AO111094885	ELABORAR METODOLOGÍAS, MATERIALES Y HERRAMIENTAS DE CAPACITACIÓN SOBRE LOS MECANISMOS DE PROMOCIÓN DE LA INVERSIÓN PRIVADA (B) ELABORAR HERRAMIENTAS VIRTUALES	S.ISI.	841,713.20 587 : HERRAMIENTA	0	0	0	0	0	1	0	0	0	0	0	0	1	2 : Alta		
18AO111094890	DISTRIBUIR MATERIALES DE DIFUSIÓN DE LOS MECANISMOS DE PROMOCIÓN DE LA INVERSIÓN PRIVADA	S.ISI.	842,784.90 248 : REPORTE	0	0	1	0	0	1	0	0	1	0	0	1	4	2 : Alta		
18AO111094893	PROMOVER LA SUSCRIPCIÓN DE CONVENIOS DE ASISTENCIA TÉCNICA SOBRE LOS MECANISMOS DE PROMOCIÓN DE LA INVERSIÓN PRIVADA	S.ISI.	1,249,924.44 023 : CONVENIO	1	1	1	1	1	1	1	1	1	1	1	1	2	13	1 : Muy Alta	
18AO111094901	BRINDAR LOS SERVICIOS DE PROMOCIÓN, CAPACITACIÓN Y ASISTENCIA TÉCNICA SOBRE LOS MECANISMOS DE PROMOCIÓN DE LA INVERSIÓN PRIVADA (A) EFECTUAR TALLERES	S.ISI.	1,309,603.72 486 : TALLER	0	1	12	7	5	2	0	0	0	0	11	8	46	2 : Alta		
18AO111094906	BRINDAR LOS SERVICIOS DE PROMOCIÓN, CAPACITACIÓN Y ASISTENCIA TÉCNICA SOBRE LOS MECANISMOS DE PROMOCIÓN DE LA INVERSIÓN PRIVADA (B) ORGANIZAR EVENTOS DE DIFUSIÓN CON EMPRESAS	S.ISI.	829,282.94 117 : EVENTOS	0	0	1	1	0	0	0	0	0	1	0	0	1	4	2 : Alta	
18AO111094910	BRINDAR LOS SERVICIOS DE PROMOCIÓN, CAPACITACIÓN Y ASISTENCIA TÉCNICA SOBRE LOS MECANISMOS DE PROMOCIÓN DE LA INVERSIÓN PRIVADA (C) ORGANIZAR DE FOROS DE PROMOCIÓN	S.ISI.	1,020,211.24 995 : FOROS	0	0	0	1	0	1	0	1	0	0	0	1	4	2 : Alta		
18AO111094911	BRINDAR LOS SERVICIOS DE PROMOCIÓN, CAPACITACIÓN Y ASISTENCIA TÉCNICA SOBRE LOS MECANISMOS DE PROMOCIÓN DE LA INVERSIÓN PRIVADA (D) EFECTUAR REUNIONES INFORMATIVAS	S.ISI.	620,354.88 133 : SESION	10	28	26	19	27	10	12	2	3	2	34	19	192	2 : Alta		
18AO111094914	BRINDAR LOS SERVICIOS DE PROMOCIÓN, CAPACITACIÓN Y ASISTENCIA TÉCNICA SOBRE LOS MECANISMOS DE PROMOCIÓN DE LA INVERSIÓN PRIVADA (E) REALIZAR TALLERES DE CAPACITACIÓN	S.ISI.	1,211,139.54 227 : CAPACITACION	7	18	29	18	15	3	1	4	4	2	3	1	105	2 : Alta		
18AO111094918	BRINDAR LOS SERVICIOS DE PROMOCIÓN, CAPACITACIÓN Y ASISTENCIA TÉCNICA SOBRE LOS MECANISMOS DE PROMOCIÓN DE LA INVERSIÓN PRIVADA (APPS Y PROYECTOS EN ACTIVOS) (F) ELABORAR INFORME	S.ISI.	419,433.20 060 : INFORME	0	0	0	0	0	1	0	0	0	0	0	1	2	1 : Muy Alta		
18AO111094926	BRINDAR LOS SERVICIOS DE PROMOCIÓN, CAPACITACIÓN Y ASISTENCIA TÉCNICA SOBRE LOS MECANISMOS DE PROMOCIÓN DE LA INVERSIÓN PRIVADA (G) DESARROLLAR SISTEMA DE INFORMACIÓN DE PROYECTOS OBRAS POR IMPUESTOS	S.ISI.	206,785.38 108 : SISTEMA	0	0	0	0	0	0	0	0	0	1	0	0	1	2 : Alta		
18AO111094933	EVALUAR LOS SERVICIOS DE PROMOCIÓN, CAPACITACIÓN Y ASISTENCIA TÉCNICA DE LOS MECANISMOS DE PROMOCIÓN DE LA INVERSIÓN PRIVADA PARA MEJORARLO	S.ISI.	344,641.48 047 : EVALUACION	0	0	0	0	0	2	0	0	0	0	0	3	5	2 : Alta		
18AO111094936	EFFECTUAR EL SEGUIMIENTO, EVALUACIÓN Y GESTIÓN DEL CONOCIMIENTO DE LAS ACTIVIDADES DE LA DIRECCIÓN DE INVERSIONES DESCENTRALIZADAS	S.ISI.	206,785.38 060 : INFORME	0	0	1	0	0	1	0	0	1	0	0	1	4	2 : Alta		

OEI.01 PROMOVER Y FACILITAR LA INVERSION PRIVADA, ASI COMO LA PARTICIPACION DE AGENTES PRIVADOS EN LA EJECUCION DE PROYECTOS DE INVERSION PUBLICA EN BENEFICIO DE LA POBLACION

AEI.01.04 ASISTENCIA TÉCNICA EN EL DISEÑO, PROMOCION, EJECUCION Y CONDUCCION DE PROCESOS DE PROMOCIÓN DE INVERSION PRIVADA Y PARTICIPACION PRIVADA, DE MANERA EFICIENTE Y OPORTUNA A FUNCIONARIOS DE ENTIDADES PUB

COD.	Actividad Operativa	Ubi-geo	Meta Anual S/. U.M.	PROGRAMACION												Meta Fisica Anual	Prioridad	
				1	2	3	4	5	6	7	8	9	10	11	12			
18AO111094941	BRINDAR SERVICIO DE ASISTENCIA TÉCNICA SOBRE LOS MECANISMOS DE PROMOCIÓN DE LA INVERSIÓN PRIVADA	S.ISI.	2,943,719.93 133 : SESION	27	40	49	34	29	19	7	15	8	12	3	11	0	235	2 : Alta



**Centro de Costo: 02.05 - DIRECCION ESPECIAL DE PROYECTOS**

**OEI.01 PROMOVER Y FACILITAR LA INVERSION PRIVADA, ASI COMO LA PARTICIPACION DE AGENTES PRIVADOS EN LA EJECUCION DE PROYECTOS DE INVERSION PUBLICA EN BENEFICIO DE LA POBLACION**

**AEI.01.01 DISEÑO Y CONDUCCION DE LOS PROCESOS DE PROMOCION DE LA INVERSION PRIVADA CON TRANSPARENCIA EN BENEFICIO DE LA POBLACION**

COD.	Actividad Operativa	Ubi-geo	Meta Anual S/. U.M.	PROGRAMACION												Meta Fisica Anual	Prioridad	
				1	2	3	4	5	6	7	8	9	10	11	12			
18AO111097184	CONTRATACIÓN DE ESTUDIOS	S.ISI.	23,184,505.92 046 : ESTUDIO	0	1	1	0	0	0	0	1	0	0	1	0	0	4	2 : Alta
18AO111097185	FASE FORMULACIÓN : ESTUDIO DE PREINVERSIÓN - PRESENTACIÓN ANTE LA UNIDAD FORMULADORA	S.ISI.	548,338.32 046 : ESTUDIO	0	0	0	0	0	0	0	0	1	0	0	0	0	1	2 : Alta
18AO111097187	APROBACIÓN DEL INFORME DE EVALUACIÓN E INCORPORACIÓN AL PROCESO DE PROMOCIÓN DE LA INVERSIÓN PRIVADA	S.ISI.	548,338.32 036 : DOCUMENTO	0	0	0	0	0	0	0	0	0	0	0	1	0	1	2 : Alta
18AO111097189	APROBACIÓN DEL PLAN DE PROMOCIÓN	S.ISI.	182,779.44 091 : PLAN	0	0	0	0	0	0	0	0	0	0	0	1	0	1	1 : Muy Alta
18AO111097190	FASE: ESTRUCTURACIÓN APROBACIÓN DE LAS BASES Y PRIMERA VERSIÓN DEL CONTRATO DEL PPIP	S.ISI.	1,096,676.52 166 : CONTRATOS	0	1	2	2	0	0	0	0	1	0	0	0	0	6	1 : Muy Alta
18AO111097191	FASE TRANSACCIÓN: PUBLICACIÓN DE LA CONVOCATORIA DEL PPIP	S.ISI.	109,667.77 097 : PUBLICACION	0	0	3	0	0	0	0	0	1	0	0	0	0	4	2 : Alta
18AO111097195	FASE TRANSACCIÓN: APROBACIÓN DE LA VERSIÓN FINAL DEL CONTRATO DEL PPIP	S.ISI.	731,117.76 166 : CONTRATOS	0	0	0	0	0	1	0	1	0	1	0	0	0	3	1 : Muy Alta
18AO111097196	ADJUDICACIÓN DE LA BUENA PRO DEL PPIP	S.ISI.	731,117.76 001 : ACCION	0	0	0	0	0	0	1	0	1	0	1	0	3	1 : Muy Alta	
18AO111097198	FIRMA DE CONTRATO	S.ISI.	438,670.68 166 : CONTRATOS	0	0	0	1	0	0	0	0	1	0	1	1	4	1 : Muy Alta	
18AO111097201	ELABORACIÓN DEL LIBRO BLANCO	S.ISI.	365,558.88 036 : DOCUMENTO	0	0	0	0	0	0	1	0	0	0	0	1	2	2 : Alta	
18AO111097202	DECLARATORIA DE INTERÉS	S.ISI.	731,117.76 592 : DECLARACION	0	0	0	0	0	0	0	0	0	0	0	1	1	1 : Muy Alta	

**Centro de Costo: 03.01 - SECRETARIA GENERAL**

**OEI.02 IMPULSAR LA EXCELENCIA EN LA GESTION INSTITUCIONAL DE PROINVERSION**

**AEI.02.02 FORTALECER LA IMAGEN DE PROINVERSION COMO ENTIDAD TRANSPARENTE, EFICIENTE Y DE CALIDAD**

COD.	Actividad Operativa	Ubi-geo	Meta Anual S/. U.M.	PROGRAMACION												Meta Fisica Anual	Prioridad	
				1	2	3	4	5	6	7	8	9	10	11	12			
18AO110769140	DIRIGIR, COORDINAR, SUPERVISAR Y CONTROLAR LAS ACCIONES DE LOS ÓRGANOS Y UNIDADES DE APOYO Y ASESORAMIENTO DE PROINVERSIÓN	S.ISI.	2,733,157.60 036 : DOCUMENTO	5	5	5	5	5	5	5	5	5	5	5	5	5	60	2 : Alta

**Centro de Costo: 03.02 - OFICINA DE ASESORIA JURIDICA**

**OEI.02 IMPULSAR LA EXCELENCIA EN LA GESTION INSTITUCIONAL DE PROINVERSION**

**AEI.02.01 MODERNIZAR LA GESTION INSTITUCIONAL DE PROINVERSION**

COD.	Actividad Operativa	Ubi-geo	Meta Anual S/. U.M.	PROGRAMACION												Meta Fisica Anual	Prioridad	
				1	2	3	4	5	6	7	8	9	10	11	12			
18AO110751893	ASESORAR EN TEMAS JURÍDICOS A LA DIRECCIÓN EJECUTIVA DENTRO DEL PLAZO DE 15 DÍAS HÁBILES	S.ISI.	1,907,246.10 155 : PORCENTAJE	90	90	90	90	90	90	90	90	90	90	90	90	90	90	2 : Alta
18AO110751907	ASESORAR EN TEMAS JURÍDICOS A LOS DEMÁS ÓRGANOS DE LA ENTIDAD DENTRO DEL PLAZO DE 15 DÍAS HÁBILES	S.ISI.	4,450,256.00 155 : PORCENTAJE	90	90	90	90	90	90	90	90	90	90	90	90	90	90	2 : Alta

**Centro de Costo: 03.03 - OFICINA DE PLANEAMIENTO Y PRESUPUESTO**

**OEI.02 IMPULSAR LA EXCELENCIA EN LA GESTION INSTITUCIONAL DE PROINVERSION**

**AEI.02.01 MODERNIZAR LA GESTION INSTITUCIONAL DE PROINVERSION**

COD.	Actividad Operativa	Ubi-geo	Meta Anual S/. U.M.	PROGRAMACION												Meta Fisica Anual	Prioridad	
				1	2	3	4	5	6	7	8	9	10	11	12			
18AO111095723	ELABORAR, EFECTUAR EL SEGUIMIENTO, EVALUACIONES O MODIFICACIONES DEL PEI Y DEL POI SEGÚN CORRESPONDA	S.ISI.	301,987.28 036 : DOCUMENTO	0	1	0	2	2	0	1	0	0	1	0	1	8	2 : Alta	
18AO111095724	ELABORAR DIRECTIVAS O DOCUMENTOS NORMATIVOS INTERNOS	S.ISI.	225,589.82 036 : DOCUMENTO	0	0	1	2	1	1	1	1	1	1	1	1	11	2 : Alta	
18AO111095726	ELABORAR O MODIFICAR OTROS DOCUMENTOS DE GESTIÓN INSTITUCIONAL	S.ISI.	169,192.36 036 : DOCUMENTO	1	0	0	0	1	1	1	0	0	0	0	1	5	2 : Alta	
18AO111095728	ATENDER LOS REQUERIMIENTOS DE INFORMACIÓN DE OTRAS ENTIDADES (MEF, PCM, MIDIS, ETC.)	S.ISI.	112,794.90 006 : ATENCION	2	2	2	2	2	2	2	2	2	2	2	2	24	2 : Alta	
18AO111095729	PROGRAMAR, FORMULAR Y SUSTENTAR Y APROBAR EL PRESUPUESTO INSTITUCIONAL	S.ISI.	281,987.28 036 : DOCUMENTO	0	0	0	0	1	0	0	0	0	0	1	0	2	2 : Alta	
18AO111095730	ELABORAR LOS INFORMES DE EJECUCIÓN PRESUPUESTARIA Y CONCILIAR EL MARCO LEGAL DEL PRESUPUESTO	S.ISI.	112,794.90 036 : DOCUMENTO	1	1	0	1	0	0	1	1	0	1	0	0	6	2 : Alta	
18AO111095743	EVALUAR EL PRESUPUESTO (SEMESTRAL Y ANUAL)	S.ISI.	112,794.90 036 : DOCUMENTO	0	0	0	1	0	0	0	1	0	0	0	0	2	2 : Alta	
18AO111095744	PRESENTAR LA INFORMACIÓN RELACIONADA CON EL PPR 2018 Y 2019	S.ISI.	169,192.36 060 : INFORME	1	0	0	0	0	0	0	0	0	0	0	1	0	2	2 : Alta



Centro de Costo: 03.04 - OFICINA DE INTEGRIDAD Y TRANSPARENCIA  
 OEI.02 IMPULSAR LA EXCELENCIA EN LA GESTION INSTITUCIONAL DE PROINVERSION  
 AEI.02.01 MODERNIZAR LA GESTION INSTITUCIONAL DE PROINVERSION

COD.	Actividad Operativa	Ubi-geo	Meta Anual S/. U.M.	PROGRAMACION												Meta Fisica Anual	Prioridad		
				1	2	3	4	5	6	7	8	9	10	11	12				
18AO111096050	ELABORAR EL PLAN DE ACTIVIDADES, PRESUPUESTO Y CRONOGRAMA DE ACCIONES PARA EL AÑO 2018	S.ISI.	12,000.00 036 : DOCUMENTO	0	0	1	0	0	0	0	0	0	0	0	0	0	0	1	2 : Alta
18AO111096051	SUSCRIBIR CONVENIOS INTERINSTITUCIONALES PARA FORTALECER LA LUCHA ANTICORRUPCIÓN	S.ISI.	13,466.67 023 : CONVENIO	0	0	0	0	1	1	1	1	1	1	1	1	0	0	6	2 : Alta
18AO111096052	EFFECTUAR CAMPAÑAS DE SENSIBILIZACIÓN, CAPACITACIÓN Y DIFUSIÓN DEL CÓDIGO DE ÉTICA	S.ISI.	4,400.00 014 : CAMPAÑA	0	0	0	0	0	1	0	0	0	0	0	1	0	0	2	2 : Alta
18AO111096061	EFFECTUAR CAMPAÑAS DE SENSIBILIZACIÓN, CAPACITACIÓN Y DIFUSIÓN EN TEMAS DE LUCHA CONTRA LA CORRUPCIÓN, TRANSPARENCIA Y ACCESO A LA INFORMACIÓN	S.ISI.	2,400.00 227 : CAPACITACION	0	0	0	0	0	0	0	0	0	0	0	0	0	1	1	2 : Alta
18AO111096062	SUPERVISAR QUE LAS CAPACITACIONES BRINDADAS A LOS GOBIERNOS REGIONALES Y LOCALES EN MATERIA DE APP SEAN TRANSPARENTES Y ÓPTIMAS	S.ISI.	4,400.00 109 : SUPERVISION	0	0	0	0	0	0	1	0	0	1	0	0	0	0	2	2 : Alta
18AO111096063	SUPERVISAR QUE EL PORTAL INSTITUCIONAL DE LA ENTIDAD ESTÉ PERMANENTEMENTE ACTUALIZADO	S.ISI.	8,800.00 109 : SUPERVISION	0	0	0	0	1	0	1	0	1	0	1	0	1	0	4	2 : Alta
18AO111096077	ATENDER LAS DENUNCIAS PRESENTADAS ANTE LA ENTIDAD	S.ISI.	18,266.67 060 : INFORME	0	0	0	0	1	1	1	1	1	1	1	1	1	1	8	2 : Alta
18AO111096079	ELABORAR LA DIRECTIVA PROTOCOLO DE ATENCIÓN DE DENUNCIAS PRESENTADAS ANTE LA ENTIDAD	S.ISI.	2,000.00 060 : INFORME	0	0	0	0	0	0	1	0	0	0	0	0	0	0	1	2 : Alta
18AO111096080	ELABORAR Y DIFUNDIR EL CÓDIGO DE CONDUCTA	S.ISI.	4,400.00 036 : DOCUMENTO	0	0	0	0	1	0	0	0	0	1	0	0	0	0	2	2 : Alta
18AO111096095	EFFECTUAR EL SEGUIMIENTO DE LAS DECLARACIONES JURADAS DE INCOMPATIBILIDAD	S.ISI.	22,266.67 001 : ACCION	0	0	0	1	1	1	1	1	1	1	1	1	1	1	9	2 : Alta
18AO111096096	ELABORAR EL PROYECTO DE PROTOCOLO PARA LA GESTIÓN DE INTERÉS	S.ISI.	2,000.00 036 : DOCUMENTO	0	0	0	0	0	1	0	0	0	0	0	0	0	0	1	2 : Alta
18AO111096097	SUPERVISAR LA ATENCIÓN OPORTUNA DE LAS RECOMENDACIONES DEL ÓRGANO DE CONTROL INTERNO Y CGR	S.ISI.	22,266.67 060 : INFORME	0	0	0	1	1	1	1	1	1	1	1	1	1	1	9	2 : Alta
18AO111096144	DESARROLLAR REUNIONES DE TRABAJO INTERINSTITUCIONAL EN TEMAS DE LUCHA CONTRA LA CORRUPCIÓN	S.ISI.	4,000.00 133 : SESION	0	0	0	0	0	1	0	0	1	0	0	0	0	0	2	2 : Alta
18AO111096149	REVISAR ALEATORIAMENTE LOS EXPEDIENTES DEL PERSONAL QUE INGRESA, QUE POSTULA Y QUE ACTUALMENTE SE ENCUENTRA PRESTANDO SERVICIO EN LA ENTIDAD	S.ISI.	66,800.00 051 : EXPEDIENTE	0	0	0	3	3	3	3	3	3	3	3	3	3	3	27	2 : Alta
18AO111096156	VERIFICAR ALEATORIAMENTE LOS EXPEDIENTES DE CONTRATACIÓN DEL SERVICIO "ASESORES DE TRANSACCIÓN" Y SIMILARES	S.ISI.	15,866.67 060 : INFORME	0	0	0	0	0	1	1	1	1	1	1	1	1	1	7	2 : Alta
18AO111096173	REVISAR LOS REQUERIMIENTOS DE CONTRATACIONES DE SERVICIOS QUE SUPEREN LOS S/ 50,000.00 SOLES	S.ISI.	22,266.67 060 : INFORME	0	0	0	1	1	1	1	1	1	1	1	1	1	1	9	2 : Alta
18AO111096177	ELABORAR EL PLAN INSTITUCIONAL DE LUCHA CONTRA LA CORRUPCIÓN	S.ISI.	2,400.00 091 : PLAN	0	0	0	0	0	0	0	0	0	0	0	0	0	1	1	2 : Alta



Centro de Costo: 03.05 - OFICINA DE ADMINISTRACION

OEI.02 IMPULSAR LA EXCELENCIA EN LA GESTION INSTITUCIONAL DE PROINVERSION

AEI.02.01 MODERNIZAR LA GESTION INSTITUCIONAL DE PROINVERSION

COD.	Actividad Operativa	Ubi-geo	Meta Anual S/. U.M.	PROGRAMACION												Meta Fisica Anual	Prioridad			
				1	2	3	4	5	6	7	8	9	10	11	12					
18AO111098500	ELABORAR Y CONSOLIDAR EL CUADRO DE NECESIDADES	S.ISI.	424,869.18 155 : PORCENTAJE	0	0	0	0	30	100	0	0	0	0	0	0	0	0	100	2 : Alta	
18AO111098503	ELABORAR Y EVALUAR EL PLAN ANUAL DE CONTRATACIONES - PAC	S.ISI.	424,869.18 060 : INFORME	2	0	0	0	0	0	1	0	0	0	0	0	0	0	3	2 : Alta	
18AO111098504	EFFECTUAR LOS PROCESOS DE CONTRATACIONES DE HASTA 8 UIT EN UN PERÍODO DE HASTA 5 DÍAS HÁBILES	S.ISI.	637,303.80 155 : PORCENTAJE	70	70	70	80	80	80	85	85	85	90	90	90	90	90	90	2 : Alta	
18AO111098513	SUSCRIBIR CONTRATOS HASTA 8 UIT EN UN PERÍODO DE HASTA 4 DÍAS HÁBILES	S.ISI.	424,869.18 155 : PORCENTAJE	70	70	70	80	80	80	85	85	85	90	90	90	90	90	90	2 : Alta	
18AO111098514	EFFECTUAR LAS CONTRATACIONES DE DEFENSA LEGAL	S.ISI.	424,869.18 155 : PORCENTAJE	90	90	90	90	90	90	90	90	90	90	90	90	90	90	90	2 : Alta	
18AO111098516	EJECUTAR LOS PROCESOS DE SELECCIÓN PROGRAMADOS EN EL PAC	S.ISI.	1,062,173.00 155 : PORCENTAJE	0	0	40	0	0	50	0	0	75	0	0	90	0	0	90	2 : Alta	
18AO111098527	EJECUTAR SERVICIOS (VEHÍCULOS, MOBILIARIO, INSTALACIONES Y OTROS)	S.ISI.	10,881,518.22 060 : INFORME	0	0	0	1	0	0	1	0	0	1	0	0	0	0	3	2 : Alta	
18AO111098528	REALIZAR EL INVENTARIO FÍSICO ANUAL DE BIENES PATRIMONIALES Y ALMACÉN	S.ISI.	212,434.62 060 : INFORME	1	0	1	0	0	0	0	0	0	0	0	0	0	0	2	2 : Alta	
18AO111098529	IMPLEMENTAR AMBIENTES DE TRABAJO PARA EL NUEVO PERSONAL	S.ISI.	724,474.58 155 : PORCENTAJE	0	0	0	80	100	0	0	0	0	0	0	0	0	0	100	2 : Alta	
18AO111098536	ELABORAR Y PRESENTAR LOS ESTADOS FINANCIEROS Y PRESUPUESTARIOS ANUALES Y DEL EJERCICIO	S.ISI.	128,009.36 036 : DOCUMENTO	0	0	2	0	8	2	0	4	2	0	4	2	0	4	2	24	2 : Alta
18AO111098539	EFFECTUAR LAS DECLARACIONES DE IMPUESTOS Y COA A LA SUNAT	S.ISI.	200,385.58 592 : DECLARACION	4	4	4	4	4	4	4	4	4	4	4	4	4	4	48	2 : Alta	
18AO111098544	PRESENTAR LOS LIBROS ELECTRÓNICOS	S.ISI.	85,339.54 036 : DOCUMENTO	2	2	2	2	2	2	2	2	2	2	2	2	2	2	24	2 : Alta	
18AO111098556	ELABORAR Y PRESENTAR LOS AVANCES DE GESTIÓN DE LOS PROCESOS DE PROMOCIÓN DE LA INVERSIÓN PRIVADA	S.ISI.	42,669.76 036 : DOCUMENTO	1	0	0	1	0	0	1	0	0	1	0	0	1	0	0	4	2 : Alta
18AO111098557	ELABORAR Y PRESENTAR LOS SALDOS DE FONDOS PÚBLICOS	S.ISI.	21,334.98 036 : DOCUMENTO	1	0	0	0	0	0	0	0	0	0	0	0	0	0	0	1	2 : Alta
18AO111098559	INGRESAR LA INFORMACIÓN DEL MIF DEL MEF	S.ISI.	128,009.36 001 : ACCION	0	2	2	2	2	2	2	2	2	2	2	2	2	2	2	22	2 : Alta
18AO111098573	REGISTRAR LA FASE DE DEVENGADO EN EL SIAF HASTA EN 2 DÍAS HÁBILES	S.ISI.	128,009.36 155 : PORCENTAJE	0	0	0	0	0	90	90	90	90	90	90	90	90	90	90	90	2 : Alta
18AO111098575	CONTABILIZAR LOS DEVENGADOS, GIROS E INGRESOS EN UN PLAZO DE HASTA 3 DÍAS HÁBILES	S.ISI.	85,339.54 155 : PORCENTAJE	0	0	0	0	0	90	90	90	90	90	90	90	90	90	90	90	2 : Alta
18AO111098577	REVISAR, REGISTRAR Y CONTABILIZAR LA RENDICIÓN DE VIÁTICOS HASTA EN 10 DÍAS HÁBILES	S.ISI.	42,669.76 155 : PORCENTAJE	0	0	0	0	0	80	80	80	80	80	80	80	80	80	80	80	2 : Alta
18AO111098605	ATENDER EL PROCESO DE AUDITORÍA EXTERNA (PREPARACIÓN Y ENTREGA DE INFORMACIÓN)	S.ISI.	85,339.54 060 : INFORME	0	0	0	0	1	1	0	0	0	0	0	0	1	0	0	3	2 : Alta
18AO111098609	ATENDER ACCIONES Y ACTIVIDADES DE CONTROL POR PARTE DE LA OCI	S.ISI.	42,669.76 036 : DOCUMENTO	0	0	0	1	0	0	0	1	0	0	0	0	0	0	0	2	2 : Alta
18AO111098616	ELABORAR LOS INFORMES SOBRE CUMPLIMIENTO DE LO SEÑALADO EN LAS DIRECTIVAS DE CAJA CHICA Y VIAJES	S.ISI.	42,669.76 060 : INFORME	0	0	0	0	0	1	1	1	1	1	1	1	1	1	1	7	2 : Alta
18AO111098858	PREPARAR EL REPORTE DE LA POSICIÓN FINANCIERA	S.ISI.	85,339.54 036 : DOCUMENTO	1	1	1	1	1	1	1	1	1	1	1	1	1	1	1	12	2 : Alta
18AO111098859	EFFECTUAR EL SEGUIMIENTO Y CUSTODIA DE DOCUMENTOS VALORADOS (CARTAS FIANZAS, GARANTÍAS, OTROS)	S.ISI.	85,339.54 060 : INFORME	0	1	1	1	1	1	1	1	1	1	1	1	1	1	1	11	2 : Alta
18AO111098861	ELABORAR EL REPORTE DE COLOCACIONES	S.ISI.	85,339.54 248 : REPORTE	1	1	1	1	1	1	1	1	1	1	1	1	1	1	1	12	2 : Alta
18AO111098866	EFFECTUAR LA CONCILIACIÓN ANUAL DE CUENTAS DE ENLACE (ACTA)	S.ISI.	21,334.98 599 : ACTA	0	1	0	0	0	0	0	0	0	0	0	0	0	0	0	1	2 : Alta
18AO111098868	EFFECTUAR EL REGISTRO DE LA FASE DE GIRADO EN EL SIAF EN UN PLAZO DE HASTA 2 DÍAS HÁBILES	S.ISI.	85,339.54 155 : PORCENTAJE	0	0	0	0	0	90	90	90	90	90	90	90	90	90	90	90	2 : Alta
18AO111098871	EFFECTUAR EL REGISTRO DE INGRESOS EN EL SIAF EN UN PLAZO DE HASTA 20 DÍAS HÁBILES	S.ISI.	128,009.36 155 : PORCENTAJE	0	0	0	0	0	70	70	70	70	70	70	70	70	70	70	70	2 : Alta
18AO111098878	EFFECTUAR LAS DEVOLUCIONES DE VIÁTICOS EN FORMATO T6 EN EFECTIVO HASTA EN 24 HORAS	S.ISI.	85,339.54 155 : PORCENTAJE	0	0	0	0	0	95	95	95	95	95	95	95	95	95	95	95	2 : Alta
18AO111098879	EFFECTUAR EL PAGO DE IMPUESTOS Y DETRACCIONES A SUNAT HASTA EN 5 DÍAS HÁBILES	S.ISI.	42,669.76 155 : PORCENTAJE	0	0	0	0	0	95	95	95	95	95	95	95	95	95	95	95	2 : Alta
18AO111098880	EFFECTUAR LAS CONCILIACIONES BANCARIAS MENSUALIZADAS	S.ISI.	42,669.76 060 : INFORME	1	1	1	1	1	1	1	1	1	1	1	1	1	1	1	12	2 : Alta
18AO111098892	ADMINISTRAR, CUSTODIAR Y ACTUALIZAR LA CAJA CHICA	S.ISI.	170,679.14 060 : INFORME	1	1	1	1	1	1	1	1	1	1	1	1	1	1	1	12	2 : Alta
18AO111098894	ELABORAR INFORME DE INVENTARIO DEL HARDWARE Y SOFTWARE	S.ISI.	214,517.30 060 : INFORME	0	0	0	1	0	0	1	0	0	1	0	0	1	0	0	3	2 : Alta
18AO111098896	ELABORAR LOS REPORTE DE GESTIÓN DE TIS (PORTAL DE TRANSPARENCIA, TELEFONÍA FIJA, SOFTWARE , ANTI VIRUS, CORREO ELECTRÓNICO INSTITUCIONAL Y ACTUALIZACIÓN DE SOFTWARE)	S.ISI.	429,034.58 248 : REPORTE	6	6	6	6	6	6	6	6	6	6	6	6	6	6	6	72	2 : Alta
18AO111098902	ELABORAR Y EVALUAR EL PLAN OPERATIVO INFORMÁTICO	S.ISI.	321,775.90 036 : DOCUMENTO	1	1	0	0	0	0	1	0	0	0	0	0	0	0	0	3	2 : Alta



PLAN OPERATIVO INSTITUCIONAL 2018 (METAS FISICAS)

18AO111098903	ELABORAR, APROBAR Y EVALUAR EL PLAN ESTRATÉGICO DE TECNOLOGÍAS DE LA INFORMACIÓN (PETI) Y PLAN ESTRATÉGICO DE GOBIERNO ELECTRÓNICO (PEGE)	S.ISI.	429,034.58 036 : DOCUMENTO	0	1	1	0	0	1	1	0	0	0	0	0	4	2 : Alta
18AO111098905	ASIGNAR EQUIPOS INFORMÁTICOS A NUEVOS USUARIOS DENTRO DE LAS 24 HORAS DE SOLICITADO	S.ISI.	214,517.30 155 : PORCENTAJE	85	85	85	85	85	85	90	90	90	90	90	90	85	2 : Alta
18AO111098924	ATENDER INCIDENCIAS EN LOS EQUIPOS INFORMÁTICOS DE LOS USUARIOS EN UN PLAZO MÁXIMO DE 15 MINUTOS	S.ISI.	745,311.24 155 : PORCENTAJE	90	90	90	90	90	90	95	95	95	95	95	95	90	2 : Alta
18AO111098930	ATENDER SATISFACTORIAMENTE LAS NECESIDADES DE LOS USUARIOS RESPECTO A LOS SISTEMAS INFORMÁTICOS QUE SE IMPLEMENTEN	S.ISI.	536,293.20 155 : PORCENTAJE	80	80	80	80	80	80	85	85	85	85	85	85	80	2 : Alta
18AO111098931	ATENDER REQUERIMIENTOS RELACIONADOS CON LA CREACIÓN O MANTENIMIENTO DE APLICACIONES	S.ISI.	429,034.58 155 : PORCENTAJE	0	0	0	50	0	0	60	0	0	70	0	0	70	2 : Alta
18AO111098942	ELABORAR E IMPLEMENTAR EL PLAN ANUAL DE MANTENIMIENTO DE EQUIPOS INFORMÁTICOS	S.ISI.	214,517.30 001 : ACCION	0	0	0	0	0	0	0	1	1	0	0	0	2	2 : Alta
18AO111098943	ELABORAR LOS TÉRMINOS DE REFERENCIA DE EQUIPOS Y SERVICIOS INFORMÁTICOS EN UN PLAZO MÁXIMO DE 10 DÍAS	S.ISI.	107,258.62 155 : PORCENTAJE	0	0	0	80	0	0	80	0	0	85	0	0	85	2 : Alta
18AO111098944	ELABORAR MAILINGS DE PROMOCIÓN TANTO EXTERNA (PROYECTOS) COMO INTERNA ATENDIDO EN 24 HORAS	S.ISI.	214,517.30 155 : PORCENTAJE	0	0	0	90	0	0	90	0	0	90	0	0	90	2 : Alta
18AO111098972	IMPLEMENTAR EL SISTEMA DE GESTIÓN ADMINISTRATIVA (SIGA) (PRINCIPALES HITOS O ENTREGABLES)	S.ISI.	429,034.58 060 : INFORME	0	1	0	0	0	0	0	0	0	0	0	0	1	2 : Alta
18AO111098975	MANTENIMIENTO AL SISTEMA DE TRÁMITE DOCUMENTARIO E IMPLEMENTACIÓN DEL MÓDULO DE VENTANILLA VIRTUAL	S.ISI.	214,517.30 060 : INFORME	0	0	1	1	0	0	0	0	0	0	0	0	2	2 : Alta
18AO111100649	EFFECTUAR LAS CONVOCATORIAS DE CONCURSO PARA LA CONTRATACIÓN DE PERSONAL DENTRO DE LOS PLAZOS ESTABLECIDOS	S.ISI.	287,790.12 155 : PORCENTAJE	0	0	100	0	0	100	0	0	100	0	0	100	100	2 : Alta
18AO111100650	ELABORAR, REGISTRAR Y FIRMAR LOS CONTRATOS DE PERSONAL INGRESANTE Y ADENDAS	S.ISI.	57,558.02 155 : PORCENTAJE	0	0	100	100	100	100	100	100	100	100	100	100	100	2 : Alta
18AO111100651	ELABORAR EL LEGAJOS DE PERSONAL DENTRO DE LOS 15 DÍAS POSTERIORES DE INGRESADOS	S.ISI.	115,116.14 155 : PORCENTAJE	0	0	100	0	0	100	0	0	100	0	0	100	100	2 : Alta
18AO111100663	EJECUTAR EL PROGRAMA DE INDUCCION AL PERSONAL DENTRO DEL PRIMER MES DE SU INGRESO	S.ISI.	33,244.34 248 : REPORTE	0	0	1	0	0	1	0	0	1	0	0	1	4	2 : Alta
18AO111100665	EFFECTUAR LAS ACCIONES DE CONTROL DE ASISTENCIA Y PERMANENCIA DEL PERSONAL	S.ISI.	115,116.14 060 : INFORME	1	1	1	1	1	1	1	1	1	1	1	1	12	2 : Alta
18AO111100667	ELABORAR LAS PLANILLAS DE PAGO DEL PERSONAL	S.ISI.	172,674.10 137 : PLANILLA	1	1	1	1	1	1	1	1	1	1	1	1	12	2 : Alta
18AO111100672	EFFECTUAR LAS ACTIVIDADES PARA EL PROCESO DE TRÁNSITO AL SERVICIO CIVIL: ACTUALIZACIÓN DEL MAPEO DE PUESTOS, DOTACIÓN Y VALORIZACIÓN	S.ISI.	115,116.14 036 : DOCUMENTO	0	0	0	0	0	1	0	0	1	0	0	1	3	2 : Alta
18AO111100677	EJECUTAR, EFFECTUAR EL SEGUIMIENTO Y EVALUAR LAS ACTIVIDADES DE CAPACITACIÓN TRANSVERSALES DEL PLAN DE DESARROLLO DE PERSONAS	S.ISI.	1,161,598.07 227 : CAPACITACION	1	1	2	2	5	5	3	2	5	3	3	1	33	2 : Alta
18AO111100683	ELABORAR LOS INDICADORES Y METAS DE LAS UNIDADES ORGÁNICAS SELECCIONADAS PARA EL PLAN PILOTO DE EVALUACIÓN DE DESEMPEÑO LABORAL	S.ISI.	57,558.06 036 : DOCUMENTO	0	0	0	0	1	1	0	0	0	0	0	0	2	2 : Alta
18AO111100691	EFFECTUAR EL SEGUIMIENTO DEL CUMPLIMIENTO DE LAS METAS DE DESEMPEÑO LABORAL	S.ISI.	57,558.02 248 : REPORTE	0	0	0	0	0	0	0	0	1	0	1	0	2	2 : Alta
18AO111100695	IMPLEMENTAR EL PLAN DE SEGURIDAD Y SALUD OCUPACIONAL	S.ISI.	28,778.98 248 : REPORTE	0	0	0	0	0	1	0	0	1	0	0	1	3	2 : Alta
18AO111100701	EFFECTUAR LA INVESTIGACIÓN DE ACCIDENTES, INCIDENTES Y ENFERMEDADES OCUPACIONALES	S.ISI.	28,778.98 248 : REPORTE	1	1	1	1	1	1	1	1	1	1	1	1	12	2 : Alta
18AO111100704	GESTIONAR LOS EXÁMENES MÉDICOS OCUPACIONALES PARA EL PERSONAL DE PROINVERSION	S.ISI.	28,779.00 086 : PERSONA	0	0	0	0	240	0	0	0	0	0	0	0	240	2 : Alta
18AO111100709	EFFECTUAR LOS TRÁMITES DE SUBSIDIOS DE PERSONAL ANTE ESSALUD	S.ISI.	57,558.02 248 : REPORTE	1	1	1	1	1	1	1	1	1	1	1	1	12	2 : Alta
18AO111100711	EFFECTUAR EL REGISTRO Y EMISIÓN DE REPORTES DE DESCANSOS MÉDICOS DEL PERSONAL	S.ISI.	57,558.02 248 : REPORTE	1	1	1	1	1	1	1	1	1	1	1	1	12	2 : Alta
18AO111100712	EFFECTUAR LAS MEDICIONES DEL NIVEL DE SATISFACCIÓN LABORAL DEL PERSONAL	S.ISI.	57,558.06 036 : DOCUMENTO	1	0	0	0	1	0	0	0	0	0	0	0	2	2 : Alta
18AO111100717	EFFECTUAR EL MONITOREO DEL PLAN DE MEJORA DEL CLIMA LABORAL	S.ISI.	57,558.02 036 : DOCUMENTO	0	0	0	0	0	1	0	0	1	0	0	1	3	2 : Alta
18AO111100721	EJECUTAR EL PLAN DE BIENESTAR SOCIAL	S.ISI.	124,070.02 001 : ACCION	1	1	1	2	2	1	1	1	1	1	1	3	16	2 : Alta
18AO111100725	DISEÑAR E IMPLEMENTAR LOS INSTRUMENTOS PARA LA COMUNICACIÓN INTERNA DEL PERSONAL	S.ISI.	28,778.98 416 : INSTRUMENTOS	0	0	0	0	1	0	0	0	1	0	0	1	3	2 : Alta



Centro de Costo: 03.06 - OFICINA DE COMUNICACIONES E IMAGEN INSTITUCIONAL

OEI.02 IMPULSAR LA EXCELENCIA EN LA GESTION INSTITUCIONAL DE PROINVERSION

AEI.02.02 FORTALECER LA IMAGEN DE PROINVERSION COMO ENTIDAD TRANSPARENTE, EFICIENTE Y DE CALIDAD

COD.	Actividad Operativa	Ubi-geo	Meta Anual S/. U.M.	PROGRAMACION												Meta Fisica Anual	Prioridad			
				1	2	3	4	5	6	7	8	9	10	11	12					
18AO111096243	FORMULAR EL PLAN DE COMUNICACIONES	S.ISI.	38,067.44 091 : PLAN	0	0	0	0	0	0	0	1	0	0	0	0	0	0	0	2 : Alta	
18AO111096245	COORDINAR Y ASESORAR A LAS DIRECCIONES DE LA ENTIDAD EN TEMAS DE COMUNICACIONES E IMAGEN INSTITUCIONAL	S.ISI.	190,337.10 133 : SESION	6	6	6	6	6	6	6	6	6	6	6	6	6	6	72	2 : Alta	
18AO111096246	FORMULAR EL PLAN DE ESTRATEGIA PUBLICITARIA	S.ISI.	76,134.86 091 : PLAN	0	0	0	0	0	0	0	1	0	0	0	0	0	0	1	2 : Alta	
18AO111096252	ASESORAR Y ACOMPAÑAR LOS PROCESOS DE PROMOCIÓN DE LA INVERSIÓN PRIVADA	S.ISI.	718,449.04 060 : INFORME	0	0	0	1	0	0	0	1	0	0	1	0	0	0	3	2 : Alta	
18AO111096255	PUBLICAR AVISOS EN MEDIOS	S.ISI.	1,548,684.44 097 : PUBLICACION	4	4	5	5	5	3	5	5	3	5	5	3	5	3	52	2 : Alta	
18AO111096261	INCREMENTAR EL NÚMERO DE SEGUIDORES EN REDES SOCIALES	S.ISI.	38,067.44 001 : ACCION	833	833	834	833	833	834	833	833	834	833	833	834	833	833	834	10,000	2 : Alta
18AO111096266	HACER SEGUIMIENTO A PUBLICACIONES QUE IMPACTEN EN LAS REDES SOCIALES	S.ISI.	38,067.44 115 : VISITA	216,000	216,000	218,000	216,000	216,000	218,000	216,000	216,000	218,000	216,000	216,000	218,000	216,000	218,000	2,600,000	2 : Alta	
18AO111096269	HACER SEGUIMIENTO A PUBLICACIONES QUE PROVOQUEN INTERACCIONES EN LAS REDES SOCIALES	S.ISI.	38,067.44 115 : VISITA	5,000	5,000	5,000	5,000	5,000	5,000	5,000	5,000	5,000	5,000	5,000	5,000	5,000	5,000	60,000	2 : Alta	
18AO111096272	PROMOVER LA VISUALIZACIÓN DE CONTENIDOS DE PROINVERSIÓN EN YOUTUBE	S.ISI.	38,067.44 115 : VISITA	43,000	43,000	44,000	43,000	43,000	44,000	43,000	43,000	43,000	44,000	43,000	43,000	44,000	44,000	520,000	2 : Alta	
18AO111096274	CUBRIR EVENTOS DE PROINVERSIÓN	S.ISI.	1,284,628.46 117 : EVENTOS	2	4	4	4	3	3	5	4	1	4	4	2	4	2	40	2 : Alta	
18AO111096275	ELABORAR Y ENVIAR MATERIAL A PRENSA	S.ISI.	718,449.04 902 : MATERIAL	1	3	3	5	4	4	7	5	3	5	5	3	5	3	48	2 : Alta	
18AO111096276	ELABORAR PIEZAS GRÁFICAS	S.ISI.	1,020,572.44 902 : MATERIAL	40	43	43	40	43	43	40	43	43	43	43	40	43	40	504	2 : Alta	
18AO111096280	ORGANIZAR TALLERES DIRIGIDOS A PERIODISTAS	S.ISI.	944,437.64 486 : TALLER	0	0	1	0	0	1	0	0	1	0	0	1	0	1	4	2 : Alta	
18AO111096287	ELABORAR PIEZAS AUDIOVISUALES	S.ISI.	1,020,572.44 902 : MATERIAL	3	7	7	7	7	3	10	3	3	7	7	3	7	3	67	2 : Alta	
18AO111096292	PROPORCIONAR INFORMACIÓN Y ANÁLISIS SOBRE LAS NOTICIAS Y TENDENCIAS DIARIAS DE LA OPINIÓN PÚBLICA (TOTAL DE NOTAS EMITIDAS POSITIVAS Y NEUTRAS)	S.ISI.	416,325.64 036 : DOCUMENTO	380	500	500	500	500	550	550	550	550	550	550	550	550	550	6,230	2 : Alta	
18AO111096296	PRODUCIR CONTENIDOS PARA ATENDER LOS REQUERIMIENTOS DE INFORMACIÓN DE LA PRENSA Y DE LOS DIVERSOS PÚBLICOS RELACIONADOS CON PROINVERSION	S.ISI.	340,190.84 006 : ATENCION	5	5	5	5	5	5	5	5	5	5	5	5	5	5	60	2 : Alta	
18AO111096299	IMPLEMENTAR FOTOTECA	S.ISI.	340,190.84 006 : ATENCION	0	0	0	0	0	0	0	0	0	0	0	1	0	0	1	2 : Alta	



Centro de Costo: 03.07 - GESTION DOCUMENTARIA

OEI.02 IMPULSAR LA EXCELENCIA EN LA GESTION INSTITUCIONAL DE PROINVERSION

AEI.02.02 FORTALECER LA IMAGEN DE PROINVERSION COMO ENTIDAD TRANSPARENTE, EFICIENTE Y DE CALIDAD

COD.	Actividad Operativa	Ubi-geo	Meta Anual S/. U.M.	PROGRAMACION												Meta Fisica Anual	Prioridad	
				1	2	3	4	5	6	7	8	9	10	11	12			
18AO111095943	ATENDER REQUERIMIENTOS DE INFORMACIÓN (TRANSPARENCIA Y ACCESO A LA INFORMACIÓN PÚBLICA, REGISTRO DE CONTRATOS Y CONVENIOS, ATENCIÓN DE SALAS DE DATOS Y OTRAS ATENCIONES RELACIONADAS O CONEXAS)	S.ISI.	432,888.77 006 : ATENCION	1,200	1,200	1,200	1,265	1,265	1,270	1,235	1,235	1,230	1,200	1,200	1,200	1,470	14,700	2 : Alta
18AO111095945	ATENDER INGRESOS DE DOCUMENTOS EN MESA DE PARTES	S.ISI.	305,712.51 103 : REGISTRO	1,230	1,235	1,235	1,260	1,270	1,270	12,700	1,260	1,270	1,250	1,300	1,350	26,630	26,630	2 : Alta
18AO111095946	ATENDER LA ENTREGA DE CORRESPONDENCIA EXTERNA A ENTIDADES PÚBLICAS Y PRIVADAS A TRAVÉS DEL SISTEMA DE MENSAJERÍA (LOCAL, NACIONAL E INTERNACIONAL)	S.ISI.	447,844.37 036 : DOCUMENTO	700	700	700	830	835	835	835	835	830	770	770	760	9,400	9,400	2 : Alta
18AO111095948	ATENDER REQUERIMIENTOS DE LA BIBLIOTECA INSTITUCIONAL	S.ISI.	209,155.49 006 : ATENCION	23	23	24	23	24	23	23	23	24	24	23	23	280	280	2 : Alta
18AO111095950	REALIZAR LA DIGITALIZACIÓN CON VALOR LEGAL DE LOS DOCUMENTOS DE PROINVERSIÓN	S.ISI.	1,572,733.31 036 : DOCUMENTO	0	0	0	160,000	170,000	170,000	170,000	170,000	170,000	170,000	170,000	150,000	1,500,000	1,500,000	2 : Alta

TOTAL GENERAL : 162,162,544.22

U.M. = Unidad de Medida.

FIRMA