



PERÚ

Ministerio de Economía y Finanzas

Agencia de Promoción de la Inversión Privada

Agencia de Promoción de la Inversión Privada  
PROINVERSIÓN - CINFO

REGISTRO CONVENIOS

N° 234-2013

FOLIOS 1a y 5

FECHA: 19/06/13

"DECENIO DE LAS PERSONAS CON DISCAPACIDAD EN EL PERÚ"  
"AÑO DE LA INVERSIÓN PARA EL DESARROLLO RURAL Y LA SEGURIDAD ALIMENTARIA"

## CONVENIO DE ASISTENCIA TÉCNICA EN LA MODALIDAD DE ASESORÍA ENTRE PROINVERSIÓN Y LA MUNICIPALIDAD PROVINCIAL GENERAL SANCHEZ CERRO

Conste por el presente documento, el Convenio de Asistencia Técnica, en adelante denominado **CONVENIO**, que suscriben de una parte, la Municipalidad Provincial de Sanchez Cerro, en adelante denominada la **MUNICIPALIDAD**, con domicilio en Calle Grau N° 101 Distrito de Omate, Provincia de General Sanchez Cerro, Departamento de Moquegua; debidamente representada por su Alcalde Sr. Angel QUISPITUPAC SOTO, identificado con D.N.I. N° 29496585, quien procede con arreglo a las facultades que le otorga la Ley N° 27972, Ley Orgánica de Municipalidades; y de la otra parte, la Agencia de Promoción de la Inversión Privada - **PROINVERSIÓN**, con domicilio en Av. Enrique Canaval Moreyra N° 150, Piso 9, San Isidro, Provincia y Departamento de Lima, debidamente representada por su Director Ejecutivo, Sr. Javier Hernando ILLESCAS MUCHA, identificado con D.N.I. N° 08257140, designado mediante Resolución Suprema N° 050-2012-EF, publicada con fecha 27 de julio de 2012; en los términos y condiciones siguientes:

### ANTECEDENTES

- 1.1 **PROINVERSIÓN** es un organismo público adscrito al Ministerio de Economía y Finanzas, con personería jurídica de derecho público y de acuerdo a los incisos a) y h) del Artículo 3° del Reglamento de Organización y Funciones de PROINVERSIÓN, aprobado mediante Resolución Ministerial N° 083-2013-EF/10, **PROINVERSIÓN** se encarga de "Ejecutar la política nacional de promoción de la inversión privada" y "Brindar asistencia técnica especializada a las entidades del Poder Ejecutivo y los gobiernos subnacionales, en los procesos de promoción para incorporar la inversión privada en activos, proyectos, empresas y demás actividades estatales; tarea que incluye la celebración de convenios y ejecución de tareas por encargo".
- 1.2 La **MUNICIPALIDAD** es un órgano de gobierno promotor del desarrollo local, con personería jurídica de derecho público y plena capacidad para el cumplimiento de sus fines.

### OBJETO Y ALCANCE

Mediante el **CONVENIO**, las partes convienen en que **PROINVERSIÓN** brinde a la **MUNICIPALIDAD**, asistencia técnica a través de la modalidad de asesoría sin financiamiento según los alcances que se encuentran descritos en el ANEXO N° 1 y que forma parte del presente Convenio.

### 3. OBLIGACIONES DE LAS PARTES

#### 3.1 Obligaciones de PROINVERSIÓN:

- 3.1.1 Brindar asistencia técnica a la **MUNICIPALIDAD**, sobre promoción de inversión privada, en las diferentes modalidades permitidas por la normatividad aplicable.
- 3.1.2 Cumplir con las acciones y plazos descritos en la propuesta de actividades, la misma que se encuentra detallada en el Anexo N° 2 y que se considera parte del presente Convenio, pudiendo proponer modificaciones a las mismas.

Las partes reconocen que las opiniones o sugerencias emitidas por **PROINVERSIÓN** en el marco del **CONVENIO**, no tienen carácter vinculante, por lo que es responsabilidad de la **MUNICIPALIDAD** la adopción de las decisiones necesarias en el desarrollo del proceso de promoción de la inversión privada que se esté desarrollando.



PERÚ

Ministerio de Economía y Finanzas

Agencia de Promoción de la Inversión Privada

"DECENIO DE LAS PERSONAS CON DISCAPACIDAD EN EL PERÚ"  
"AÑO DE LA INVERSIÓN PARA EL DESARROLLO RURAL Y LA SEGURIDAD ALIMENTARIA"

3.2 Obligaciones de la MUNICIPALIDAD:

3.2.1 Brindar las facilidades necesarias para que el personal de PROINVERSIÓN o el que designe, cumplan de la mejor forma las prestaciones del CONVENIO.

4. PLAZO

El plazo de este Convenio es de dos (2) años contados desde la fecha de su suscripción y podrá ser prorrogado previo acuerdo, para lo que la parte interesada deberá cursar a la otra una comunicación con treinta días de anticipación al vencimiento original, manifestando su voluntad de prórroga y las condiciones en las que la propone; aceptada la propuesta por la otra parte se deberá suscribir el documento respectivo.

TERMINACIÓN ANTICIPADA

Cualquiera de las partes podrá solicitar la terminación anticipada de este Convenio, expresando las razones de la misma, con una anticipación de quince días.

SOLUCIÓN DE CONTROVERSIAS

Se conviene que cualquier litigio, controversia o reclamación entre las partes, relativa a la existencia, interpretación, ejecución o validez del CONVENIO, será resuelta en la ciudad de Lima, mediante arbitraje de derecho. El arbitraje se regirá por lo dispuesto en el Decreto Legislativo N° 1071, Decreto Legislativo que Norma el Arbitraje y/o las normas que la sustituyan o modifiquen. El laudo arbitral será definitivo e inapelable.

Estando ambas partes de acuerdo con todos los términos del presente Convenio, lo suscriben en dos (2) ejemplares de igual contenido.

Por PROINVERSIÓN, firmado en la ciudad de Lima, a los 27 días del mes de MAYO del año 2013.

Por la MUNICIPALIDAD  
Se culmina la suscripción del presente convenio, en la ciudad de Omate, a los 11 días del mes de JUNIO del año 2013.

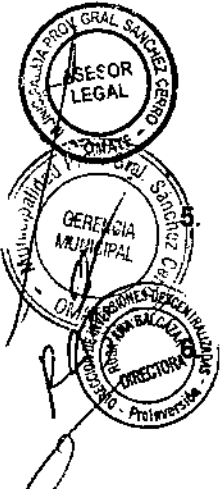

Javier Illescas Mucha  
Director Ejecutivo  
Agencia de Promoción de la Inversión Privada  
PROINVERSIÓN



Agencia de Promoción de la Inversión Privada  
PROINVERSIÓN - CINFO  
REGISTRO CONVENIOS  
N° 334-2013 FOLIOS 2 a 5  
FECHA: 11/06/13

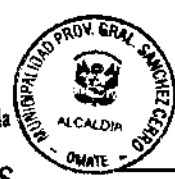

Angel QUISPITUPAC SOTO  
Alcalde  
Municipalidad Provincial de General  
Sanchez Cerro



PERÚ

Ministerio de Economía y Finanzas

Agencia de Promoción de la Inversión Privada

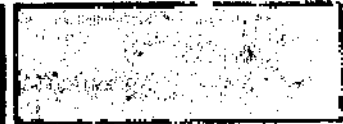

"DECENIO DE LAS PERSONAS CON DISCAPACIDAD EN EL PERÚ"  
"AÑO DE LA INVERSIÓN PARA EL DESARROLLO RURAL Y LA SEGURIDAD ALIMENTARIA"

Agencia de Promoción de la Inversión Privada  
PROINVERSIÓN - CINFO

ANEXO N° 1

REGISTRO CONVENIOS

N° 334-2013 POLIOS 3 a 5  
FECHA: 19/02/13

DESCRIPCIÓN Y ALCANCE DE LA ASISTENCIA TÉCNICA  
EN EL PROCESO DE SELECCIÓN DE LA(S) EMPRESA(S) PRIVADA(S) QUE EJECUTARA(N)  
FINANCIARÁ(N) EL PROYECTO EN EL MARCO DE LA LEY N° 29230

SOLICITUD Y DESCRIPCIÓN DEL PROYECTO:

La **MUNICIPALIDAD** mediante Acuerdo de Concejo N° 011-2013-MPGSC-O de fecha 14 de febrero de 2013, declaró prioritario para su ejecución en el marco de la Ley N° 29230 el proyecto:

Código SNIP	Nombre del proyecto	Monto S/.
229794	Mejoramiento de la Prestación de Servicios Comunitarios en el Centro Poblado Salinas Moche, Distrito de Puquina. Provincia de General Sánchez Cerro, Departamento de Moquegua.	1 089,172.96

Asimismo la **MUNICIPALIDAD** ha acordado a través del Acuerdo del Concejo Municipal señalado anteriormente, solicitar a **PROINVERSIÓN** la suscripción de un Convenio de Asistencia Técnica en la Modalidad de Asesoría sin Financiamiento para el desarrollo del proceso de selección de la(s) empresa(s) privada(s) que se encargará(n) del financiamiento y ejecución del **PROYECTO**.

MODALIDAD DE LA ASISTENCIA TÉCNICA Y ALCANCES DEL OBJETO DEL CONVENIO:

Mediante el presente **CONVENIO** las partes convienen en que **PROINVERSIÓN** brinde a la **MUNICIPALIDAD** asistencia técnica a través de la modalidad de asesoría sin Financiamiento en el desarrollo del proceso de selección de la(s) empresa(s) privada(s) que se encargará(n) del financiamiento y ejecución del **PROYECTO** priorizado por la **MUNICIPALIDAD**.

OBLIGACIONES DE LAS PARTES

En virtud al presente Convenio, serán obligaciones de **PROINVERSIÓN** las siguientes:

- Brindar asesoría sobre el procedimiento que debe seguir la **MUNICIPALIDAD** en el desarrollo del proceso de selección, de acuerdo a lo establecido en la normatividad aplicable.
- Brindar asesoría a la **MUNICIPALIDAD** respecto de los lineamientos generales que deben orientar la elaboración de los principales documentos del proceso de selección, tales como, solicitud de informe previo ante la Contraloría General de la República, convocatoria, bases, absolución de consultas, convenio, entre otros.
- De ser necesario, brindar orientación respecto de los criterios que deben tomarse en cuenta en la contratación de especialistas técnicos y financieros, así como de asesores legales.
- Brindar orientación respecto de la aplicación de las disposiciones de la Ley N° 29230 y su Reglamento.
- Brindar orientación para el desarrollo de las actividades destinadas a promover el interés del sector privado en el proyecto.
- Designar dentro de los diez (10) días calendarios siguientes a la fecha de suscripción del presente Convenio a un coordinador quien actuará como interlocutor frente a la **MUNICIPALIDAD**.



PERÚ

Ministerio de Economía y Finanzas

Agencia de Promoción de la Inversión Privada

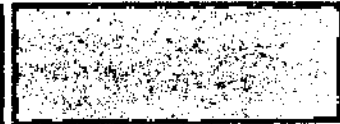

"DECENIO DE LAS PERSONAS CON DISCAPACIDAD EN EL PERÚ"  
"AÑO DE LA INVERSIÓN PARA EL DESARROLLO RURAL Y LA SEGURIDAD ALIMENTARIA"

En virtud al presente Convenio, serán obligaciones de la **MUNICIPALIDAD** las siguientes:

Constituir el Comité Especial que tendrá a su cargo la conducción del proceso de selección de la(s) empresa(s) privada(s) que se encargará(n) del financiamiento y ejecución del **PROYECTO**.

Adoptar los acuerdos que correspondan según su estructura orgánica y que sean necesarios para el desarrollo y éxito del proceso de selección, según las normas aplicables.

- c) Coadyuvar a lograr el apoyo de la población al proceso de selección, difundiendo sus beneficios.
- d) Designar dentro de los diez (10) días calendarios siguientes a la fecha de suscripción del presente Convenio a un coordinador quien actuará como interlocutor válido frente a **PROINVERSIÓN**.



Municipalidad Provincial General Sánchez Carro - Omate  
Angel Antonio Quispitupac Soto  
Alcalde

Agencia de Promoción de la Inversión Privada  
**PROINVERSIÓN - CINFO**  
**REGISTRO CONVENIOS**  
Nº 334-2-013 FOLIOS 4 de 5  
FECHA 19/06/13



PERÚ

Ministerio de Economía y Finanzas

Agencia de Promoción de la Inversión Privada



"DECENIO DE LAS PERSONAS CON DISCAPACIDAD EN EL PERÚ"  
"AÑO DE LA INVERSIÓN PARA EL DESARROLLO RURAL Y LA SEGURIDAD ALIMENTARIA"

Agencia de Promoción de la Inversión Privada  
PROINVERSIÓN - CINFO  
**REGISTRO CONVENIOS**  
N° 334-2013 POLIOS. 5 a 8  
FECHA: 19.06.13

ANEXO N° 2

**PROPUESTA DE ACTIVIDADES EN LA ASISTENCIA TÉCNICA  
EN EL PROCESO DE SELECCIÓN DE LA(S) EMPRESA(S) PRIVADA(S) QUE EJECUTARA(N) Y  
FINANCIARÁ(N) EL PROYECTO EN EL MARCO DE LA LEY N° 29230**

MUNICIPALIDAD PROVINCIAL DE GENERAL SANCHEZ CERRO	FECHA
Mediante resolución de Presidencia Regional o Alcaldía, designar a los miembros del CEPRI.	Mayo 2013
Elaborar el proyecto de Bases del proceso de selección.	Junio 2013
Presentar la solicitud del Informe previo ante la Contraloría General de La República.	Junio 2013
Levantar las observaciones que pudieran ser planteadas por la Contraloría General de la República.	Julio 2013
Aprobar mediante Resolución de Alcaldía, las bases del proceso.	Julio 2013
Publicar el proceso de selección.	Julio 2013
Cumplir con las actividades y cronograma aprobado en la publicación del proceso de selección.	Junio- Agosto 2013
Realizar todas las acciones necesarias que procuren la emisión oportuna del CIPRL a favor de la(s) empresa(s) privada(s) que financiará(n) y ejecutará(n) el proyecto. (trámites internos y trámite ante las entidades involucradas).	30 días <sup>(1)</sup>

PROINVERSIÓN	FECHA <sup>(1)</sup>
Brindar asistencia técnica y legal en la elaboración del proyecto de Bases del proceso de selección.	Junio 2013
Brindar asesoría respecto a la elaboración de la solicitud del informe previo ante la Contraloría General de la República, así como en el levantamiento de observaciones, de existir.	Junio 2013
Brindar Asistencia técnica y legal a lo largo de todo el proceso de selección de la(s) empresa(s) privada(s) que financiará(n) y ejecutará(n) el proyecto.	Junio - Agosto 2013
Brindar asistencia técnica y legal en el proceso de emisión del CIPRL, tanto en las acciones que debe cumplir la Municipalidad, en forma interna además de los trámites que tienen que ejecutar ante otras instituciones del Estado.	30 días <sup>(1)</sup>

La gestión para la emisión del CIPRL por parte de la municipalidad se iniciará en la fecha de culminación y liquidación de la obra. Estas fechas son referenciales y están condicionadas al cumplimiento de las actividades propuestas por la municipalidad.

