

# Obras por Impuestos paso a paso...

La Empresa Privada y las Entidades Públicas (\*) ahora pueden trabajar juntas para ejecutar proyectos de inversión pública.

## ...para Entidades Públicas (\*)

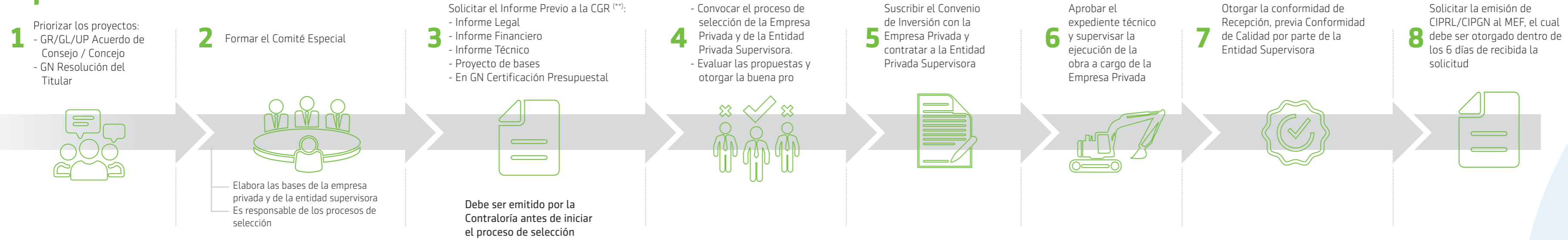

## ...para Empresas Privadas

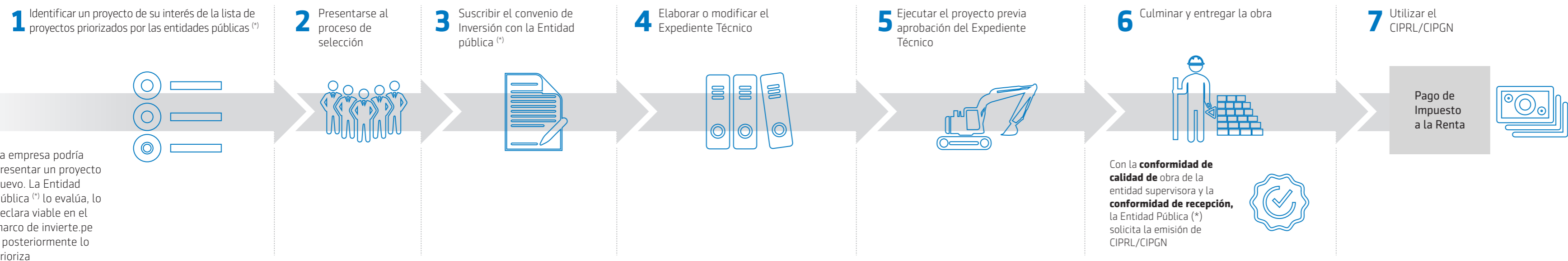

**¿Qué es un CIPRL/CIPGN (\*\*\*)?**  
Es un documento representativo de dinero que reconoce el monto invertido por las empresas en proyectos para ser descontado del Impuesto a la Renta de Tercera Categoría.

## Beneficios de Obras por Impuestos

- Para las Entidades Públicas (\*)**
  - Acelera la ejecución de proyectos de calidad, reduciendo la brecha de infraestructura.
  - Libera recursos para la ejecución de otros proyectos que demanda la población.
- Para las empresas Privadas**
  - Mejora el relacionamiento con la comunidad.
  - Mejora imagen y programas de Responsabilidad Social.
- Para la Sociedad**
  - Mayor cobertura de servicios públicos.
  - Genera empleo directo e indirecto.
  - Mejora la calidad de vida y bienestar de la población.

(\*) Gobierno Regional (GR), Gobierno Local (GL), Universidad Pública (UP), o entidad del Gobierno Nacional (GN) en materia de Salud, Educación Turismo, Orden Público y Seguridad, Agricultura y Riego, Saneamiento, Cultura, Ambiente, Deporte Pesca, Habilitación Urbana, Electrificación rural, Desarrollo Social, Protección Social, Transporte, Comunicaciones y Justicia. (\*\*\*) CIPRL: Certificado de Inversión Pública Regional y Local / CIPGN: Certificado de Inversión Pública Gobierno Nacional.

# Obras por Impuestos

## 4 CLAVES

1

Agiliza la ejecución de proyectos de inversión con participación de la empresa privada en beneficio de la población.

2

Permite a los Gobiernos Regionales, Gobiernos Locales y a las Universidades Públicas contar con una obra hoy y pagarla sin intereses en varios años.

3\*

La empresa privada puede hacerse cargo de los estudios previos, expedientes técnicos, ejecución y mantenimiento de la obra.

4

ProlInversión capacita, articula, facilita y brinda asesoría técnica durante todo el proceso.



Ampliación y mejoramiento del sistema de agua potable y construcción del sistema de alcantarillado del Centro Poblado de La Encantada, Chulucanas - Morropón, Piura.

(\*) y operación para los proyectos de saneamiento.

## Marco legal

### Ley N° 29230

Ley que impulsa la Inversión Pública Regional y Local con Participación del Sector Privado, publicada el 20 de mayo de 2008 y sus modificaciones.

### Art. 17 de la Ley N° 30264

Ley que establece medidas para promover el crecimiento económico, incorporando a las entidades del Gobierno Nacional en los alcances de la Ley N° 29230, para que ejecuten PIP en materia de salud, educación, turismo, agricultura y riego, orden público y seguridad, incluyendo su mantenimiento, publicada el 16 de noviembre de 2014. Posteriormente se incluyeron las materias de saneamiento, cultura, ambiente, deporte, pesca, habilitación urbana, electrificación rural, desarrollo social, protección social, transporte, comunicaciones y justicia.

### Resolución Directoral N° 002-2017-EF/68,01(\*)

Documentos estandarizados establecidos en la Primera Disposición Complementaria Final del Reglamento aprobado por D.S. N° 036-2017-EF, publicados el 17 de setiembre de 2017.

## ¿Dónde encontrar a ProlInversión?

### Dirección de Inversiones Descentralizadas

Av. Canaval Moreyra 150, Piso 9, San Isidro, Lima / (01) 200-1200  
**Victor Castillo** / vcastillo@proinversion.gob.pe / #959967831  
**Carlos Zárate** / czarate@proinversion.gob.pe / #959968595  
**Elvy Lescano** / elescano@proinversion.gob.pe / #959969202  
**Dolly Lozano** / dlozano@proinversion.gob.pe / #959968711  
**Julio Granados** / jgranados@proinversion.gob.pe / #959968756  
**José Carlos Reyes** / jreyes@proinversion.gob.pe  
**Konny Sánchez** / ksanchez@proinversion.gob.pe  
**Luis Enrique Florez** / lflorez@proinversion.gob.pe

### Oficina de Coordinación Regional Norte

Calle Los Manzanos Mz N Lt 23 Urbanización Santa María del Pinar, Piura, Peru  
**Humberto Maydana** / hmaydana@proinversion.gob.pe / #97387353  
**Lilian Compoverde** / lcompoverde@proinversion.gob.pe / #975947433

### Oficina de Coordinación Regional Sur

Pasaje Belén 113, Vallecito, Cercado, Arequipa / (054) 608114 / 608115  
**Nestor Díaz** / ndiaz@proinversion.gob.pe / #997503870  
**Magdalena Talavera** / mtalavera@proinversion.gob.pe / #975947374

### Módulo de Atención Huaraz

Av. Agustín Gamarra 420 - Piso 2 - Barrio San Francisco - Huaraz (Oficina CONECTAMEF)  
**Lizbeth Bravo** / lbravor@proinversion.gob.pe / #951878527

### Módulo de Atención Pasco

Jr. San Martín N° 208 - San Juan - Yanacancha - Cerro de Pasco (Oficina CONECTAMEF)  
**Giovana Fernández** / gfernandez@proinversion.gob.pe / #951878943

### Módulo de Atención Cusco

Calle Alfredo Yopez Miranda D-8 Urb. Magisterial 2da etapa - Cusco (Oficina CONECTAMEF)  
**Jimmy Castro** / gcastro@proinversion.gob.pe / #951626902

### Módulo de Atención La Convención - Cusco

Jr. Libertad s/n - Quillabamba - La Convención - Cusco (Casa de la Cultura - 4to piso)  
**Carola Alencastre** / ealencastre@proinversion.gob.pe / #975947455

### Módulo de Atención Cajamarca

Calle San Cristóbal N° 112 Urb. San Carlos - Cajamarca (Oficina CONECTAMEF)  
**Carlos Tirado** / ctirado@proinversion.gob.pe / #975947357

### Módulo de Atención Trujillo

Av. César Vallejo N° 1000, Urb. Palermo - Trujillo (Oficina CONECTAMEF)  
**Lucio Alva** / lalva@proinversion.gob.pe / #975947393

### Módulo de Atención Moyobamba

Jr. Callao N° 629 Moyobamba (Oficina CONECTAMEF)  
**Samuel Samamé** / ssamame@proinversion.gob.pe / #994619333



- Hecho el Depósito Legal en la Biblioteca Nacional del Perú: 2012-10075.  
- Editado por: ProlInversión, Av. Enrique Canaval Moreyra N° 150, Piso 9, San Isidro, Lima, Perú.  
- Impreso en: IAKOB COMUNICADORES & EDITORES S.A.C., ubicado en Jr. Ica Nro. 435 - Dpto. 202 Int. "B" - Cercado de Lima - Lima.

YouTube ProlInversión Perú

Facebook ProlInversión Perú

Facebook ProlInversión Perú

Twitter ProlInversión Perú



ProlInversión

Agencia de Promoción de la Inversión Privada - Perú

## LA FORMA MÁS EFICIENTE

de ejecutar proyectos de inversión con participación de la empresa privada



Mejoramiento de la institución educativa Nro. 5142 Virgen de Guadalupe en el barrio XV sector G grupo residencial 2-U.P.I.S., Distrito de Ventanilla - Callao - Callao.

www.proinversion.gob.pe



EL PERÚ PRIMERO