

**TERMINAL PORTUARIO  
MULTIPROPÓSITO DE SALAVERRY**

# Puerto Modernizado

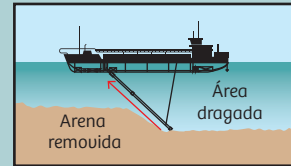

La concesión del Terminal Portuario Multipropósito de Salaverry permitirá aumentar su capacidad operativa para atender a las naves y sus cargas de contenedores, cargas generales, graneles, minerales, entre otras.



Una de las más importantes obras que se realizará es el dragado a -10.5 metros del canal de navegación y la zona de maniobras para aumentar la profundidad del acceso al muelle, lo que permitirá el ingreso de naves de mayor tamaño.

## Beneficios del proyecto

- Generación de empleo directo e indirecto
- Aumento de la capacidad operativa del puerto
- Mejora de la seguridad en la operación portuaria
- Agilización del proceso de carga y la descarga
- Ordenamiento del tráfico vehicular en accesos al terminal
- Especialización de la operación de carga por etapas según demanda



El puerto actualmente

OCEANO PACIFICO

## OBRAS QUE SE CONSTRUIRÁN EN EL TERMINAL PORTUARIO MULTIPROPÓSITO DE SALAVERRY

OBRAS OBLIGATORIAS

Obras que se construirán en los cinco primeros años de concesión



OBRAS SUJETAS A DEMANDA

Otras obras que se ejecutarán con el aumento de la demanda de servicios

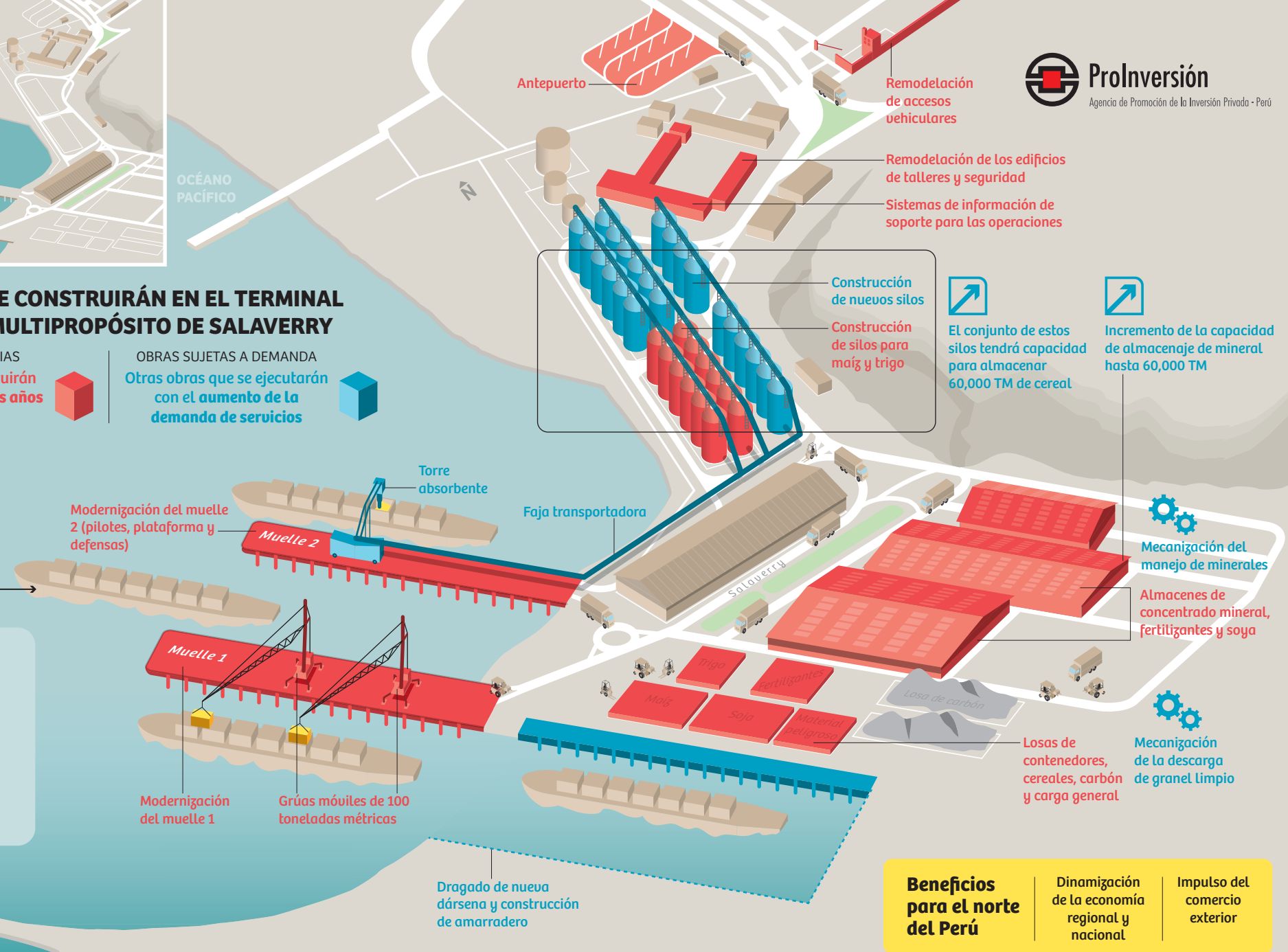

**Beneficios para el norte del Perú**

- Dinamización de la economía regional y nacional
- Impulso del comercio exterior